

# ( AGGLOMÉRATION **ROYAN** ATLANTIQUE ) BUDGETS PRIMITIFS ) 2025 Principal & Annexes



( AGIR POUR LE BIEN DE TOUS )



## SOMMAIRE

<b>BUDGET PRINCIPAL</b>	<b>9</b>
<b>DETAIL PAR SERVICE</b>	
<b>POLE PROSPECTIVE STRATEGIE TERRITORIALE</b>	
STRATEGIE TOURISTIQUE	13
PORTS MILIEU MARITIME	14
<b>Direction des Politiques Contractuelles et de l'Ingénierie Territoriale</b>	<b>17</b>
<b>Direction des Activités de pleine Nature et du Littoral</b>	
NAUTISME	21
ANIMATIONS TERRITORIALES	23
ACTIVITES PLEINE NATURE	25
ESPACES NATURELS SENSIBLES	26
SECURITE DES ZONES DE BAINNADE	29
<b>Direction de la Communication</b>	<b>33</b>
<b>Direction des Affaires Culturelles</b>	
AFFAIRES CULTURELLES	37
JEUDIS MUSICAUX	39
<b>POLE FONCTIONS SUPPORTS</b>	
<b>Direction des Affaires Générales et de la Commande Publique</b>	
AFFAIRES GENERALES	45
COMMANDE PUBLIQUE	46
<b>Direction des Affaires Juridiques et immobilières</b>	
AFFAIRES JURIDIQUES ET IMMOBILIERES	49
<b>Direction des Ressources Humaines</b>	
RESSOURCES HUMAINES	53
ELUS	70
<b>Direction des Systèmes d'Information</b>	
INFORMATIQUE	73
TELEPHONIE	73
SYSTEME D'INFORMATIONS GEOGRAPHIQUES	73
<b>Direction des Finances et du Contrôle de Gestion</b>	
SECURITE SALUBRITE PUBLIQUE	79
PEREQUATION	80
DETTE	81
OPERATIONS NON AFFECTEES	82
<b>POLE EQUIPEMENTS ET LOGISTIQUE</b>	
CONDUITE D'OPERATIONS	87
ENTRETIEN GESTION DU PATRIMOINE ET DES EQUIPEMENTS	89
LOGISTIQUE	94
ZONES D'ACTIVITES COMMUNAUTAIRES	95
<b>POLE DEVELOPPEMENT ET ATTRACTIVITE</b>	
DEVELOPPEMENT ECONOMIQUE	101
DEVELOPPEMENT AGRICOLE OSTREICOLE ET RURALITE	104
PLATEFORME ENTREPRENDRE	105
<b>POLE POLITIQUE DE LA VILLE SOLIDARITES PREVENTION INSERTION</b>	
ACTION SOCIALE	109
POLITIQUE DE LA VILLE	110
RELAIS D'ACCUEIL PETITE ENFANCE	111
GENS DU VOYAGE	115
<b>POLE AMENAGEMENT DURABLE MOBILITE</b>	
TRANSPORT MOBILITE	121
HABITAT LOGEMENT	123
TERRITOIRE DURABLE	125
<b>POLE CYCLE DE L'EAU</b>	
GESTION DES EAUX PLUVIALES URBAINES	129
ENVIRONNEMENT TERRESTRE ET MARITIME	130
SCHEMA DIRECTEUR DEFENSE INCENDIE	132

## SOMMAIRE

BALANCES PAR SECTION	133
<b>BUDGET ANNEXE ASSAINISSEMENT</b>	
DETAIL PAR SECTION	139
BALANCES PAR SECTION	150
<b>BUDGET ANNEXE GESTION DES DECHETS</b>	
DETAIL PAR SERVICE	155
BALANCES PAR SECTION	167
<b>BUDGET ANNEXE TRANSPORTS URBAINS</b>	
DETAIL PAR SECTION	173
BALANCES PAR SECTION	176
<b>BUDGET ANNEXE HIPPODROME ROYAN ATLANTIQUE</b>	
DETAIL PAR SECTION	181
BALANCES PAR SECTION	183
<b>BUDGET ANNEXE PANNEAUX PHOTOVOLTAIQUES SUR PATRIMOINE BATI</b>	
DETAIL PAR SECTION	189
BALANCES PAR SECTION	192
<b>BUDGET ANNEXE GEMAPI</b>	
DETAIL PAR SECTION	197
BALANCES PAR SECTION	200
<b>BUDGET ANNEXE POLE DE TRANSFORMATION</b>	
DETAIL PAR SECTION	205
BALANCES PAR SECTION	206
<b>BUDGET ANNEXE Z.A.E. AERONAUTIQUE</b>	
DETAIL PAR SECTION	211
BALANCES PAR SECTION	212
<b>BUDGET ANNEXE BATIMENTS ECONOMIQUES</b>	
DETAIL PAR SECTION	217
BALANCES PAR SECTION	218
<b>BUDGET ANNEXE GEPU</b>	
DETAIL PAR SECTION	223
BALANCES PAR SECTION	224

# LE TERRITOIRE DE LA CARA





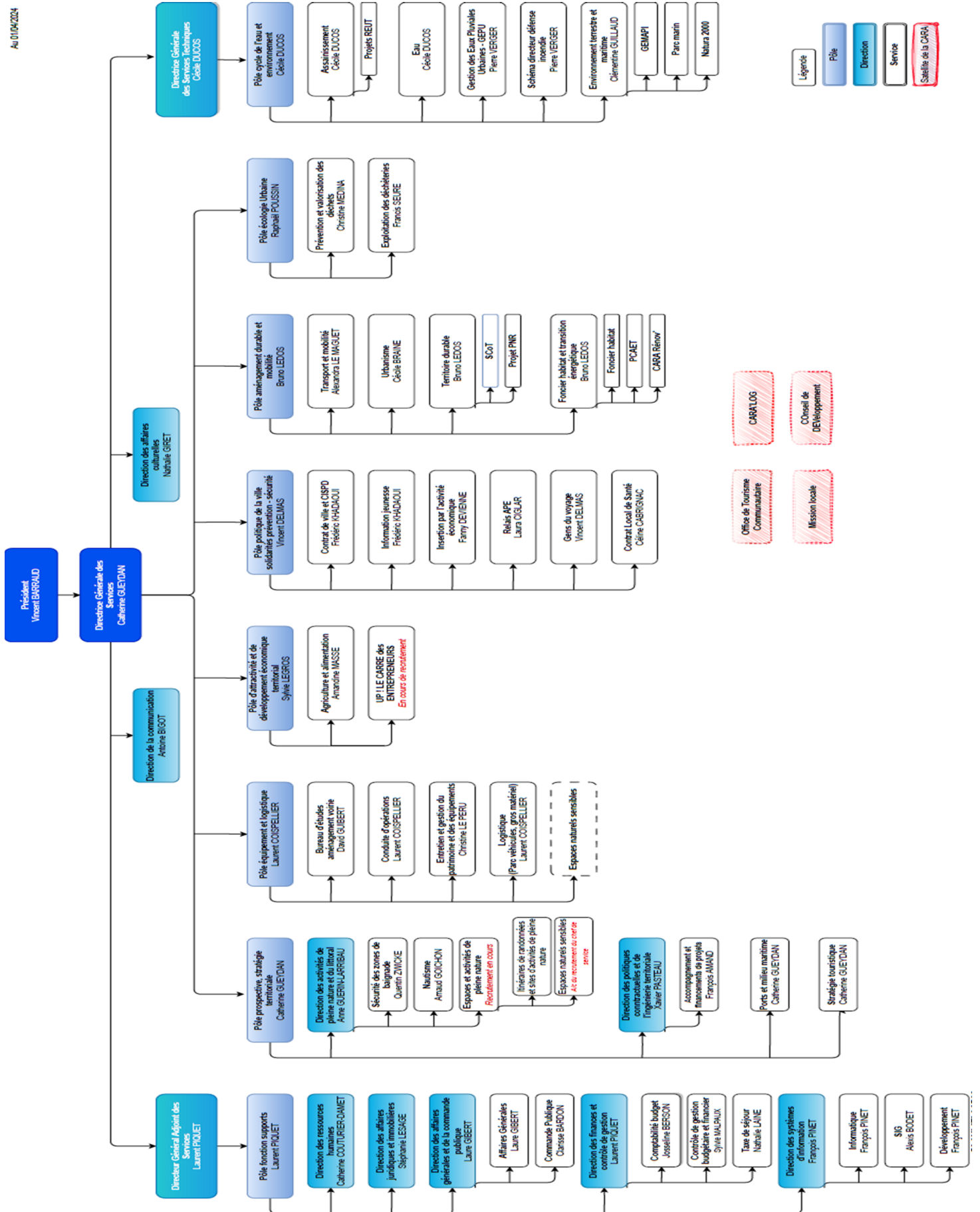





# BUDGET PRINCIPAL

## BUDGET PRIMITIF 2025





---

---

# **POLE PROSPECTIVE STRATEGIE TERRITORIALE**

---

---

## **BUDGET PRIMITIF 2025**

**Stratégie touristique**

**Ports et Milieu Maritime**

**Direction des Politiques Contractuelles et de l'Ingénierie  
Territoriale**

**Direction des Activités de Pleine nature et du Littoral**





**BUDGET PRINCIPAL 2025****POLE PROSPECTIVE STRATEGIE TERRITORIALE****STRATEGIE TOURISTIQUE****SECTION DE FONCTIONNEMENT****Dépenses**

	BP 2024	BP 2025	OBSERVATIONS
<b>AUTRES CHARGES</b>			
TOUR_DOC_6182_951100_DOCUMENTATION GENERALE ET TECHNIQUE	50,00 €	50,00 €	
TOUR_PST_6281_951100_CONCOURS DIVERS (COTISATIONS ...)	5 000,00 €	5 000,00 €	
<b>Total AUTRES CHARGES</b>	<b>5 050,00 €</b>	<b>5 050,00 €</b>	
<b>MAISON NOUVELLE AQUITAINE</b>			
TOUR_PST_6281_951950_CONCOURS DIVERS (COTISATIONS ...)	5 000,00 €	5 000,00 €	
<b>Total MAISON NOUVELLE AQUITAINE</b>	<b>5 000,00 €</b>	<b>5 000,00 €</b>	
<b>OFFICE TOURISME COMMUNAUTAIRE</b>			
TOUR_FIN_627_951900_SERVICES BANCAIRES ET ASSIMILES	1 000,00 €	1 000,00 €	
TOUR_FIN_657381_951900_AUTRES ETABLISSEMENTS PUBLICS LOCAUX	5 115 582,00 €	5 815 582,00 €	REVERSEMENT TAXE DE SEJOUR : 3,7 M€ / SUBVENTION 2,1 M€
TOUR_FIN_673_951900_TITRES ANNULES (SUR EXERCICES ANTERIEURS)	10 000,00 €	10 000,00 €	
TOUR_FIN_73918_951900_Autres reversements et restitutions sur fiscalité	50 000,00 €	50 000,00 €	
TOUR_PST_6281_951900_CONCOURS DIVERS (COTISATIONS ...)	800,00 €	900,00 €	
<b>Total OFFICE TOURISME COMMUNAUTAIRE</b>	<b>5 177 382,00 €</b>	<b>5 877 482,00 €</b>	
<b>Total général</b>	<b>5 187 432,00 €</b>	<b>5 887 532,00 €</b>	

**SECTION DE FONCTIONNEMENT****Recettes**

	BP 2024	BP 2025	OBSERVATIONS
<b>OFFICE TOURISME COMMUNAUTAIRE</b>			
TOUR_FIN_731721_951900_Taxe de séjour	3 000 000,00 €	3 700 000,00 €	TAXE DE SEJOUR
TOUR_FIN_731722_951900_Taxe additionnelle à la taxe de séjour	50 000,00 €		
<b>Total OFFICE TOURISME COMMUNAUTAIRE</b>	<b>3 050 000,00 €</b>	<b>3 700 000,00 €</b>	
<b>Total général</b>	<b>3 050 000,00 €</b>	<b>3 700 000,00 €</b>	

**BUDGET PRINCIPAL 2025**

**POLE PROSPECTIVE STRATEGIE TERRITORIALE**

**PORTS ET MILIEU MARITIME**

**SECTION D'INVESTISSEMENT**

Dépenses

	<b>BP 2024</b>	<b>BP 2025</b>	<b>OBSERVATIONS</b>
STATION SNSM LA TREMBLADE			.....
PMM_EQLO_2313_2129_CONSTRUCTIONS		1 200 000,00 €	.....
<b>Total STATION SNSM LA TREMBLADE</b>		<b>1 200 000,00 €</b>	.....
<b>Total général</b>		<b>1 200 000,00 €</b>	.....

**DIRECTION DES POLITIQUES CONTRACTUELLES ET DE  
L'INGENIERIE TERRITORIALE**

**BUDGET PRIMITIF 2025**





**BUDGET PRINCIPAL 2025****POLE PROSPECTIVE STRATEGIE TERRITORIALE**

DIRECTION DES POLITIQUES CONTRACTUELLES ET INGENIERIE TERRITORIALE

**SECTION DE FONCTIONNEMENT****Dépenses**

	BP 2024	BP 2025	OBSERVATIONS
<b>CONSEIL DE DEVELOPPEMENT (ACCOMPAGNEMENT)</b>			
PCIT_PST_6281_090201_CONCOURS DIVERS (COTISATIONS ...)	900,00 €	900,00 €	ADHÉSION À LA CNCD
PCIT_PST_6288_090201_AUTRES	16 000,00 €	28 000,00 €	NTC (2025 ET 2026) : 24 K € + FRAIS DES MEMBRES
<b>Total CONSEIL DE DEVELOPPEMENT (ACCOMPAGNEMENT)</b>	<b>16 900,00 €</b>	<b>28 900,00 €</b>	
<b>INTERFONDS EUROPEENS 2021/2027</b>			
PCIT_PST_6288_INTERFONDS_AUTRES	14 000,00 €	1 000,00 €	CONTRIBUTION 2024 AUX 1,5 ETP PARTAGÉS PORTÉS PAR LE PÔLE MARENNES-OLÉRON (12 K €) + PARTICIPATIONS À DES ÉVÉNEMENTS DU RÉSEAU (LEADER FRANCE, SÉMINAIRES) OU DE COOPÉRATION INTERTERRITORIALE (1K €)
PCIT_PST_657381_INTERFONDS_AUTRES ETABLISSEMENTS PUBLICS LOCAUX		12 000,00 €	
<b>Total INTERFONDS EUROPEENS 2021/2027</b>	<b>14 000,00 €</b>	<b>13 000,00 €</b>	
<b>MECENAT</b>			
PCIT_PST_6184_MECEN_VERSEMENTS A DES ORGANISMES DE FORMATION	2 000,00 €		
PCIT_PST_6234_MECEN_RECEPTIONS	1 000,00 €	1 000,00 €	RENCONTRES AVEC LES MÉCÈNES POTENTIELS (CLUBS D'ENTREPRISES, ETC.)
PCIT_PST_6238_MECEN_DIVERS	5 000,00 €		
<b>Total MECENAT</b>	<b>8 000,00 €</b>	<b>1 000,00 €</b>	
<b>Total général</b>	<b>38 900,00 €</b>	<b>42 900,00 €</b>	

**SECTION DE FONCTIONNEMENT****Recettes**

	BP 2024	BP 2025	OBSERVATIONS
<b>LEADER</b>			
PCIT_PST_74773_020201_FEADER	20 000,00 €	25 000,00 €	50% DU POSTE ANIMATRICE DE PROXIMITÉ
<b>Total LEADER</b>	<b>20 000,00 €</b>	<b>25 000,00 €</b>	
<b>TERRITOIRE ENGAGE TRANSITION ECOLOGIE</b>			
PCIT_PST_747888_TRANSITION_AUTRES		75 000,00 €	CONTRAT D'OBJECTIFS TERRITORIAUX (COT) : VERSEMENT FORFAITAIRE DE FIN DE PHASE 1
<b>Total TERRITOIRE ENGAGE TRANSITION ECOLOGIE</b>		<b>75 000,00 €</b>	
<b>Total général</b>	<b>20 000,00 €</b>	<b>100 000,00 €</b>	



**DIRECTION DES ACTIVITES DE PLEINE NATURE ET DU LITTORAL**

**BUDGET PRIMITIF 2025**

**Nautisme**

**Animations Territoriales**

**Activités de Pleine Nature**

**Espaces Naturels Sensibles**

**Sécurité des Zones de Baignade**



**BUDGET PRINCIPAL 2025**

**DIRECTION DES ACTIVITES DE PLEINE NATURE ET DU LITTORAL**

**NAUTISME**

**SECTION DE FONCTIONNEMENT**

**Dépenses**

	<b>BP 2024</b>	<b>BP 2025</b>	<b>OBSERVATIONS</b>
<b>FOURNITURE NAUTISME SCOLAIRE</b>			
NAUT_AAES_6288_253000_AUTRES	4 000,00 €		
NAUT_DCOM_6236_253000_CATALOGUES ET IMPRIMES	8 800,00 €	9 000,00 €	900 LIVRETS SCOLAIRES + 4 ATTESTATIONS ACTIVITES NAUTIQUES (5 800 €) + 900 LIVRETS SCOLAIRES LES BONS GESTES A LA PLAGE (1 200 €) + CARNETS DE LECTURE DE PAYSAGE (2 000 €)
<b>Total FOURNITURE NAUTISME SCOLAIRE</b>	<b>12 800,00 €</b>	<b>9 000,00 €</b>	
<b>KAYAK</b>			
NAUT_AAES_6231_253201_ANNONCES ET INSERTIONS	600,00 €		
NAUT_AAES_6245_253201_TRANSPORTS DE PERSONNES EXTERIEURES A LA COLLECTIV	10 350,00 €	10 350,00 €	
NAUT_AAES_6288_253201_AUTRES	49 455,00 €	49 455,00 €	
<b>Total KAYAK</b>	<b>60 405,00 €</b>	<b>59 805,00 €</b>	
<b>NAUTISME COLLEGE LYCEE</b>			
NAUT_AAES_6245_253301_TRANSPORTS DE PERSONNES EXTERIEURES A LA COLLECTIV		5 000,00 €	TRANSPORT SECTION SPORTIVE VOILE COLLEGE ZOLA (SEPT A DEC 2025)
NAUT_AAES_6288_253301_AUTRES	20 000,00 €	26 000,00 €	ENTRAINEMENTS ET PREPARATION PHYSIQUE COLLEGE ZOLA + LYCEE CORDOUAN + ENTRAINEMENTS COLLEGE GARANDEAU LA TREMBLADE
<b>Total NAUTISME COLLEGE LYCEE</b>	<b>20 000,00 €</b>	<b>31 000,00 €</b>	
<b>SCHEMA NAUTIQUE</b>			
NAUT_AAES_60632_952200_FOURNITURES DE PETIT EQUIPEMENT	700,00 €	700,00 €	
NAUT_AAES_6232_952200_FETES ET CEREMONIES	1 500,00 €	1 500,00 €	RECOMPENSES TROPHEES NAUTIQUES
NAUT_AAES_6234_952200_RECEPTIONS	2 500,00 €	2 500,00 €	TROPHEES NAUTIQUES / ANIMATION DE RESEAUX / COTECH
NAUT_AAES_6241_952200_TRANSPORTS DE BIENS	500,00 €	300,00 €	
NAUT_AAES_6288_952200_AUTRES	29 500,00 €	23 500,00 €	COORDINATION TECHNIQUE DRDS POLE FRANCE VOILE (16 000 €) - FORMATION INITIATEUR VOILE (5 000 €) - PRESTATIONS INTERVENANTS ACCOMPAGNEMENT DES ACTEURS (2 500 €)
NAUT_AAES_65748_952200_AUTRES PERSONNES DE DROIT PRIVE	125 000,00 €	125 000,00 €	20 000 € HAUT NIVEAU - 70 000 € EVENEMENTS ET DEVELOPPEMENT DES PRATIQUES - 35 000 € DEVELOPPEMENT SPORTIF
NAUT_DCOM_6231_952200_ANNONCES ET INSERTIONS		4 000,00 €	DETOURS SUR L'EAU : INSERTION ET EN CART PUB JOURNAUX
NAUT_DCOM_6232_952200_FETES ET CEREMONIES	6 000,00 €	10 000,00 €	IDENTIFICATION D'UNE EQUIPE CARA NAUTISME
NAUT_DCOM_6236_952200_CATALOGUES ET IMPRIMES		4 000,00 €	DETOURS SUR L'EAU : FICHES INDIVIDUELLES ET BROCHURE TOUTS LES DETOURS
NAUT_DCOM_6288_952200_AUTRES	9 500,00 €	10 600,00 €	ACTION DE COMMUNICATION ET DE MISE EN VISIBILITE DU SCHEMA NAUTIQUE TERRITORIAL (4 000 €)
NAUT_EQLO_60612_952200_ENERGIE - ELECTRICITE	800,00 €	800,00 €	
<b>Total SCHEMA NAUTIQUE</b>	<b>176 000,00 €</b>	<b>182 900,00 €</b>	
<b>SURF</b>			
NAUT_AAES_6231_253101_ANNONCES ET INSERTIONS	600,00 €		
NAUT_AAES_6245_253101_TRANSPORTS DE PERSONNES EXTERIEURES A LA COLLECTIV	10 350,00 €	10 350,00 €	
NAUT_AAES_6288_253101_AUTRES	49 455,00 €	49 455,00 €	
<b>Total SURF</b>	<b>60 405,00 €</b>	<b>59 805,00 €</b>	
<b>VOILE SCOLAIRE</b>			
NAUT_AAES_6231_253001_ANNONCES ET INSERTIONS	600,00 €		
NAUT_AAES_6245_253001_TRANSPORTS DE PERSONNES EXTERIEURES A LA COLLECTIV	32 760,00 €	32 760,00 €	
NAUT_AAES_6288_253001_AUTRES	211 300,00 €	211 300,00 €	
<b>Total VOILE SCOLAIRE</b>	<b>244 660,00 €</b>	<b>244 060,00 €</b>	
<b>Total général</b>	<b>574 270,00 €</b>	<b>586 570,00 €</b>	

**SECTION DE FONCTIONNEMENT**

**Recettes**

	BP 2024	BP 2025
<b>KAYAK</b>		
NAUT_AAES_74888_253201_AUTRES		1 250,00 €
<b>Total KAYAK</b>		<b>1 250,00 €</b>
<b>SURF</b>		
NAUT_AAES_74888_253101_AUTRES		1 250,00 €
<b>Total SURF</b>		<b>1 250,00 €</b>
<b>VOILE SCOLAIRE</b>		
NAUT_AAES_74888_253001_AUTRES		4 000,00 €
<b>Total VOILE SCOLAIRE</b>		<b>4 000,00 €</b>
<b>Total général</b>		<b>6 500,00 €</b>

**OBSERVATIONS**

SIVOS SEUDRE SAINTONGE ACTIVITE NAUTIQUE KAYAK SCOLAIRE
SIVOS SEUDRE SAINTONGE ACTIVITE NAUTIQUE SURF SCOLAIRE
SIVOS SEUDRE SAINTONGE ACTIVITE NAUTIQUE VOILE SCOLAIRE

**SECTION D'INVESTISSEMENT**

**Dépenses**

	BP 2024	BP 2025
<b>NAUTISME</b>		
NAUT_AAES_2188_1089_AUTRES	10 000,00 €	10 000,00 €
<b>Total NAUTISME</b>	<b>10 000,00 €</b>	<b>10 000,00 €</b>
<b>Total général</b>	<b>10 000,00 €</b>	<b>10 000,00 €</b>

**OBSERVATIONS**

JEUX DE VOILE CATAMARAN CARA

**BUDGET PRINCIPAL 2025**

**DIRECTION DES ACTIVITES DE PLEINE NATURE ET DU LITTORAL**

**ANIMATION**

**SECTION DE FONCTIONNEMENT**

**Dépenses**

	<b>BP 2024</b>	<b>BP 2025</b>	<b>OBSERVATIONS</b>
<b>COURSE FIGARO</b>			
ANIM_AAES_60622_FIG_CARBURANTS	1 875,00 €		
ANIM_AAES_60636_FIG_HABILLEMENT ET VETEMENTS DE TRAVAIL	1 300,00 €		
ANIM_AAES_611_FIG_CONTRATS DE PRESTATIONS DE SERVICES	3 500,00 €		
ANIM_AAES_61358_FIG_AUTRES	40 988,00 €		
ANIM_AAES_6232_FIG_FETES ET CEREMONIES	1 300,00 €		
ANIM_AAES_6234_FIG_RECEPTIONS	15 750,00 €		
ANIM_AAES_6241_FIG_TRANSPORTS DE BIENS	50,00 €		
ANIM_AAES_6245_FIG_TRANSPORTS DE PERSONNES EXTERIEURES A LA COLLECTIV	600,00 €		
ANIM_AAES_6288_FIG_AUTRES	221 115,00 €		
ANIM_AAES_65818_FIG_Autres	400,00 €		
ANIM_DCOM_6288_FIG_AUTRES	2 900,00 €		
<b>Total COURSE FIGARO</b>	<b>289 778,00 €</b>		
<b>COURSE TOUR VOILE</b>			
ANIM_AAES_60622_TOURVOILE_CARBURANTS		500,00 €	
ANIM_AAES_6132_TOURVOILE_LOCATIONS IMMOBILIERES		2 500,00 €	
ANIM_AAES_61358_TOURVOILE_AUTRES		6 000,00 €	
ANIM_AAES_6234_TOURVOILE_RECEPTIONS		8 150,00 €	
ANIM_AAES_6245_TOURVOILE_TRANSPORTS DE PERSONNES EXTERIEURES A LA COLLECTIV		1 600,00 €	
ANIM_AAES_6288_TOURVOILE_AUTRES		86 150,00 €	
ANIM_AAES_65818_TOURVOILE_Autres		150,00 €	
ANIM_DCOM_6231_TOURVOILE_ANNONCES ET INSERTIONS		3 500,00 €	
ANIM_DCOM_6236_TOURVOILE_CATALOGUES ET IMPRIMES		1 000,00 €	
ANIM_DCOM_6288_TOURVOILE_AUTRES		900,00 €	
<b>Total COURSE TOUR VOILE</b>		<b>110 450,00 €</b>	
<b>FINALE REGIONALE LIGUE NOUVELLE AQUITAINE VOILE</b>			
ANIM_AAES_6232_FINREGLIGN_FETES ET CEREMONIES	5 000,00 €		
ANIM_AAES_6234_FINREGLIGN_RECEPTIONS	300,00 €		
ANIM_AAES_6236_FINREGLIGN_CATALOGUES ET IMPRIMES	350,00 €		
ANIM_AAES_6288_FINREGLIGN_AUTRES	800,00 €		
<b>Total FINALE REGIONALE LIGUE NOUVELLE AQUITAINE VOILE</b>	<b>6 450,00 €</b>		

	BP 2024	BP 2025	OBSERVATIONS
<b>REMONTÉE DE LA SEUDRE</b>			
ANIM_AAES_60628_951500_AUTRES FOURNITURES NON STOCKEES	50,00 €	50,00 €	REASSORT TROUSSE PHARMACIE
ANIM_AAES_60632_951500_FOURNITURES DE PETIT EQUIPEMENT	500,00 €	500,00 €	
ANIM_AAES_611_951500_CONTRATS DE PRESTATIONS DE SERVICES	2 200,00 €		
ANIM_AAES_61358_951500_AUTRES	4 200,00 €	3 800,00 €	LOCATIONS KAYAKS VAISSELLE TOILETTES TIVOLIS
ANIM_AAES_6234_951500_RECEPTIONS	9 000,00 €	9 850,00 €	HUITRES SANDWICHS ORGANISATION ET BENEVOLES REPAS PARTICIPANTS
ANIM_AAES_6236_951500_CATALOGUES ET IMPRIMES	100,00 €	150,00 €	TICKETS ARRET DEGUSTATION
ANIM_AAES_6241_951500_TRANSPORTS DE BIENS	350,00 €	350,00 €	FRAIS DE LIVRAISON
ANIM_AAES_62878_951500_A DES TIERS	300,00 €	300,00 €	FRAIS DE BILLETTERIE OTC
ANIM_AAES_6288_951500_AUTRES	6 500,00 €	10 050,00 €	ANIMATION MUSICALE (2200 €) SECURITE SUR L'EAU (PRESTATION COORDINATION +ESSENCE BATEAU PILOTE)
ANIM_AAES_65818_951500_Autres	200,00 €	200,00 €	SACEM
ANIM_DCOM_60636_951500_HABILLEMENT ET VETEMENTS DE TRAVAIL	450,00 €	450,00 €	TEE SHIRT STAFF
ANIM_DCOM_6068_951500_AUTRES MATIERES ET FOURNITURES	1 400,00 €	1 400,00 €	ECO-CUP ET RESTICKAGE BANDEROLE
ANIM_DCOM_6231_951500_ANNONCES ET INSERTIONS	950,00 €	2 000,00 €	ENCARTS PUB LITTORAL VIDICI ROYAN ET SUD OUEST
ANIM_DCOM_6232_951500_FETES ET CEREMONIES	6 000,00 €	8 200,00 €	TEE SHIRTS PARTICIPANTS EN CAS DE NON PARTENARIAT PRIVE ET TROPHEES
ANIM_DCOM_6236_951500_CATALOGUES ET IMPRIMES	1 050,00 €	1 200,00 €	AFFICHES DEPLIANT
ANIM_DCOM_6288_951500_AUTRES	1 750,00 €	2 100,00 €	ILLUSTRATEUR DIMANCHE OU PHOTOS DRONE OU VIDEO
ANIM_PVEH_60622_951500_CARBURANTS		250,00 €	
<b>Total REMONTÉE DE LA SEUDRE</b>	<b>35 000,00 €</b>	<b>40 850,00 €</b>	
<b>TOUR CHARENTE-MARITIME VOILE</b>			
ANIM_AAES_60632_TOURCHTMVO_FOURNITURES DE PETIT EQUIPEMENT	200,00 €	100,00 €	
ANIM_AAES_6068_TOURCHTMVO_AUTRES MATIERES ET FOURNITURES	100,00 €	100,00 €	
ANIM_AAES_611_TOURCHTMVO_CONTRATS DE PRESTATIONS DE SERVICES	1 500,00 €		
ANIM_AAES_61358_TOURCHTMVO_AUTRES	2 800,00 €	1 200,00 €	LOCATION TIVOLI ET/ OU VAISSELLE
ANIM_AAES_6232_TOURCHTMVO_FETES ET CEREMONIES	2 600,00 €	1 700,00 €	ECO CUP CADEAUX EQUIPAGES
ANIM_AAES_6234_TOURCHTMVO_RECEPTIONS	6 300,00 €	6 000,00 €	REPAS SOIREE DES EQUIPAGES REPAS MIDI STAFF EXPOSANTS
ANIM_AAES_6241_TOURCHTMVO_TRANSPORTS DE BIENS	100,00 €	100,00 €	FRAIS DE LIVRAISON
ANIM_AAES_6288_TOURCHTMVO_AUTRES	2 000,00 €	3 200,00 €	SONO ANIMATION MUSICALE JEUX PRESTATION RANGEMENT
ANIM_AAES_65818_TOURCHTMVO_Autres	100,00 €	100,00 €	SACEM
ANIM_DCOM_6236_TOURCHTMVO_CATALOGUES ET IMPRIMES	300,00 €	500,00 €	AFFICHES 120X176 ET A3
<b>Total TOUR CHARENTE-MARITIME VOILE</b>	<b>16 000,00 €</b>	<b>13 000,00 €</b>	
<b>Total général</b>	<b>347 228,00 €</b>	<b>164 300,00 €</b>	

## SECTION DE FONCTIONNEMENT

### Recettes

	BP 2024	BP 2025	OBSERVATIONS
<b>COURSE TOUR VOILE</b>			
ANIM_AAES_7473_TOURVOILE_DEPARTEMENTS		10 000,00 €	
ANIM_AAES_74741_TOURVOILE_COMMUNES MEMBRES DU GFP		35 000,00 €	
<b>Total COURSE TOUR VOILE</b>		<b>45 000,00 €</b>	
<b>REMONTÉE DE LA SEUDRE</b>			
ANIM_AAES_70632_951500_A CARACTERE DE LOISIRS	16 300,00 €	18 100,00 €	AUGMENTATION DU TARIF DE L'INSCRIPTION 8 € LE SAMEDI
ANIM_AAES_7473_951500_DEPARTEMENTS	4 000,00 €	4 000,00 €	
ANIM_AAES_74748_951500_AUTRES COMMUNES	4 000,00 €	4 000,00 €	CCBM
<b>Total REMONTÉE DE LA SEUDRE</b>	<b>24 300,00 €</b>	<b>26 100,00 €</b>	
<b>TOUR CHARENTE-MARITIME VOILE</b>			
ANIM_AAES_7473_TOURCHTMVO_DEPARTEMENTS	5 000,00 €	5 000,00 €	
<b>Total TOUR CHARENTE-MARITIME VOILE</b>	<b>5 000,00 €</b>	<b>5 000,00 €</b>	
<b>Total général</b>	<b>29 300,00 €</b>	<b>76 100,00 €</b>	



**BUDGET PRINCIPAL 2025**

**DIRECTION DES ACTIVITES DE PLEINE NATURE ET DU LITTORAL**

**ACTIVITES DE PLEINE NATURE**

**SECTION DE FONCTIONNEMENT**

**Dépenses**

	<b>BP 2024</b>	<b>BP 2025</b>	<b>OBSERVATIONS</b>
<b>CIRCUITS DE RANDONNEES</b>			
APN_AAES_60632_952031_FOURNITURES DE PETIT EQUIPEMENT	12 000,00 €	12 000,00 €	
APN_AAES_60636_952031_HABILLEMENT ET VETEMENTS DE TRAVAIL	1 000,00 €	1 000,00 €	
APN_AAES_6068_952031_AUTRES MATIERES ET FOURNITURES	3 500,00 €	5 000,00 €	RENOUVELLEMENT BATTERIE DE 50% DU PARC ECO-COMPTEURS + ENTRETIEN CIRCUIT RANDO (GRAVE BATTERIE MATERIEL RANDO)
APN_AAES_61358_952031_AUTRES	100,00 €	100,00 €	LOCATION VELOS
APN_AAES_61524_952031_BOIS ET FORETS	2 500,00 €	2 500,00 €	COMPENSATION CARBONE
APN_AAES_61551_952031_MATERIEL ROULANT	1 500,00 €	5 000,00 €	ENTRETIEN DU SUZUKI, DU QUAD, DE LA REMORQUE (ENTRETIEN EFFECTUE PAR LE SERVICE APN)
APN_AAES_61558_952031_AUTRES BIENS MOBILIERS	500,00 €	500,00 €	MATERIEL RANDO (FAT, DEBROUSSAILLEUSE, TAILLE HAIE, TARRIERE...)
APN_AAES_617_952031_ETUDES ET RECHERCHES	20 000,00 €	20 000,00 €	ELABORATION SCHEMA DIRECTEUR DES APN
APN_AAES_6234_952031_RECEPTIONS	100,00 €	100,00 €	
APN_AAES_6241_952031_TRANSPORTS DE BIENS	500,00 €	500,00 €	
APN_AAES_6281_952031_CONCOURS DIVERS (COTISATIONS ...)	1 000,00 €	1 000,00 €	COTISATION VELO ET TERRITOIRES
APN_AAES_6288_952031_AUTRES	8 500,00 €	10 500,00 €	LOOPI PRESTATION POUR CREATION MAQUETTES
APN_AAES_65733_952031_DEPARTEMENTS	9 000,00 €	9 000,00 €	2 500 € AERA 4 000 € VELODYSSEE
APN_AAES_657341_952031_COMMUNES MEMBRES DU GFP	15 000,00 €	15 000,00 €	GENERATION VELO
APN_AAES_65748_952031_AUTRES PERSONNES DE DROIT PRIVE	2 000,00 €	2 000,00 €	SUBVENTION COMITE DEPARTEMENTAL DE RANDONNEE PEDESTRE
APN_AAES_65818_952031_Autres		2 230,00 €	ABONNEMENT LOGICIEL POUR ECO-COMPTEURS
APN_DCOM_6236_952031_CATALOGUES ET IMPRIMES	15 000,00 €	16 000,00 €	20 000 CARTES VELO 10 000 CARTES VTT
APN_DOC_6182_952031_DOCUMENTATION GENERALE ET TECHNIQUE	1 200,00 €	1 200,00 €	
APN_PVEH_60622_952031_CARBURANTS	2 000,00 €	3 500,00 €	
APN_PVEH_61551_952031_MATERIEL ROULANT		4 000,00 €	
APN_PVEH_6188_952031_AUTRES FRAIS DIVERS		350,00 €	CARTES ABONNEMENTS VEHICULES
<b>Total CIRCUITS DE RANDONNEES</b>	<b>95 400,00 €</b>	<b>111 480,00 €</b>	
<b>Total général</b>	<b>95 400,00 €</b>	<b>111 480,00 €</b>	

**SECTION D'INVESTISSEMENT**

**Dépenses**

	<b>BP 2024</b>	<b>BP 2025</b>	<b>OBSERVATIONS</b>
<b>CIRCUITS DE RANDONNEES</b>			
APN_AAES_2188_1007_AUTRES	50 000,00 €	56 000,00 €	JALONNEMENT DES ITINERAIRES CYCLABLES + ACHAT ECO COMPTEUR
<b>Total CIRCUITS DE RANDONNEES</b>	<b>50 000,00 €</b>	<b>56 000,00 €</b>	
<b>COURSE D'ORIENTATION</b>			
APN_AAES_2188_2067_AUTRES		3 500,00 €	RENOUVELLEMENT 2 PANNEAUX INFORMATION SUITE A CASSE
<b>Total COURSE D'ORIENTATION</b>		<b>3 500,00 €</b>	
<b>INVESTISSEMENT PEDESTRE</b>			
APN_AAES_2188_01264_AUTRES	6 000,00 €	6 000,00 €	CREATION DE NOUVEAUX CIRCUITS DETOURS 1 BREUILLET 2 ARVERT 1 ST AUGUSTIN
<b>Total INVESTISSEMENT PEDESTRE</b>	<b>6 000,00 €</b>	<b>6 000,00 €</b>	
<b>Total général</b>	<b>56 000,00 €</b>	<b>65 500,00 €</b>	

**BUDGET PRINCIPAL 2025**

**DIRECTION DES ACTIVITES DE PLEINE NATURE ET DU LITTORAL**

**ESPACES NATURELS SENSIBLES**

**SECTION DE FONCTIONNEMENT**

**Dépenses**

	<b>BP 2024</b>	<b>BP 2025</b>	<b>OBSERVATIONS</b>
<b>ENS DEPARTEMENTAUX</b>			
ENS_AAES_60622_833016_CARBURANTS		700,00 €	CARBURANT OUTILLAGE
ENS_AAES_60632_833016_FOURNITURES DE PETIT EQUIPEMENT		2 000,00 €	
ENS_AAES_6068_833016_AUTRES MATIERES ET FOURNITURES		1 500,00 €	CONSOMMABLES (TERREAU, PLATNS €)
ENS_AAES_61358_833016_AUTRES		400,00 €	LOCATION DE MATÉRIELS
ENS_AAES_61551_833016_MATERIEL ROULANT		500,00 €	RÉPARATIONS MÉCANIQUES SUR MATÉRIELS AGRICOLES ET HYDRAULIQUES
ENS_AAES_61558_833016_AUTRES BIENS MOBILIERS		500,00 €	RÉPARATIONS SUR OUTILLAGES THERMIQUES
ENS_EQLO_60622_833016_CARBURANTS	700,00 €		
ENS_EQLO_60632_833016_FOURNITURES DE PETIT EQUIPEMENT	2 000,00 €		
ENS_EQLO_6068_833016_AUTRES MATIERES ET FOURNITURES	1 500,00 €		
ENS_EQLO_61358_833016_AUTRES	400,00 €		
ENS_EQLO_61551_833016_MATERIEL ROULANT	500,00 €		
ENS_EQLO_61558_833016_AUTRES BIENS MOBILIERS	500,00 €		
ENS_PVEH_60622_833016_CARBURANTS	1 700,00 €	1 800,00 €	PRÉVISION MOINS DE 10 000 KM
ENS_PVEH_61551_833016_MATERIEL ROULANT	2 000,00 €	2 000,00 €	BT407CH - RÉVISION COMPLÈTE - CLIM + CT + 2 PNEUS ET RÉPARATION
ENS_PVEH_6188_833016_AUTRES FRAIS DIVERS		150,00 €	
ENS_PVEH_6355_833016_TAXES ET IMPOTS SUR LES VEHICULES		150,00 €	CARTE GRISE ACQUISITION NOUVEAU VÉH AVEC RAMPE, EN REMPLACEMENT BT407CH
<b>Total ENS DEPARTEMENTAUX</b>	<b>9 300,00 €</b>	<b>9 700,00 €</b>	
<b>ENS DU CONSERVATOIRE DU LITTORAL COMBOTS D'ANSOINE</b>			
ENS_EQLO_60622_833200_CARBURANTS	700,00 €		
ENS_EQLO_60632_833200_FOURNITURES DE PETIT EQUIPEMENT	1 000,00 €		
ENS_EQLO_6068_833200_AUTRES MATIERES ET FOURNITURES	300,00 €		
ENS_EQLO_61358_833200_AUTRES	400,00 €		
ENS_EQLO_6288_833200_AUTRES	4 000,00 €		
ENS_PVEH_60622_833200_CARBURANTS	1 100,00 €	1 000,00 €	PRÉVISION MOINS DE 9 000 KM
ENS_PVEH_61551_833200_MATERIEL ROULANT	1 700,00 €	1 300,00 €	RÉVISION COMPLÈTE + CLIM + CT ET RÉPARATION
<b>Total ENS DU CONSERVATOIRE DU LITTORAL COMBOTS D'ANSOINE</b>	<b>9 200,00 €</b>	<b>2 300,00 €</b>	

	BP 2024	BP 2025	OBSERVATIONS
<b>ESPACES VERTS - SERVICES CARA</b>			
ENS_AAES_60611_833015_EAU ET ASSAINISSEMENT		400,00 €	
ENS_AAES_60612_833015_ENERGIE - ELECTRICITE		4 500,00 €	
ENS_AAES_60621_833015_COMBUSTIBLES		100,00 €	
ENS_AAES_60622_833015_CARBURANTS		2 500,00 €	CARBURANT OUTILLAGES 2000 + 500 CONTREPARTIE 833200
ENS_AAES_60632_833015_FOURNITURES DE PETIT EQUIPEMENT		6 000,00 €	
ENS_AAES_60636_833015_HABILLEMENT ET VETEMENTS DE TRAVAIL		1 000,00 €	COMMANDE EN DEHORS MARCHÉ POUR EPI SPÉCIFIQUE
ENS_AAES_6068_833015_AUTRES MATIERES ET FOURNITURES		3 000,00 €	
ENS_AAES_61358_833015_AUTRES		1 000,00 €	LOCATION DE MATÉRIELS
ENS_AAES_61551_833015_MATERIEL ROULANT		2 500,00 €	RÉPARATIONS MÉCANIQUES SUR MATÉRIELS AGRICOLES ET HYDRAULIQUES
ENS_AAES_61558_833015_AUTRES BIENS MOBILIERS		2 000,00 €	PROPOSITION DE BAISSÉ - RÉPARATIONS SUR OUTILLAGES THERMIQUES
ENS_AAES_6156_833015_MAINTENANCE		720,00 €	300 € LEVAGE 120 € EXTINCTEUR 300 € COMPRESSEUR
ENS_AAES_6284_833015_REDEVANCES POUR SERVICES RENDUS		100,00 €	REDEVANCE RADIO TALKIE/WALKIE
ENS_AAES_6288_833015_AUTRES		36 000,00 €	15000 ÉLAGAGE BÉTHANIE + 7500 ÉLAGAGE AUTRE
ENS_DCP_60636_833015_HABILLEMENT ET VETEMENTS DE TRAVAIL		3 500,00 €	
ENS_EQLO_60611_833015_EAU ET ASSAINISSEMENT	400,00 €		
ENS_EQLO_60612_833015_ENERGIE - ELECTRICITE	6 000,00 €		
ENS_EQLO_60622_833015_CARBURANTS	2 000,00 €		
ENS_EQLO_60632_833015_FOURNITURES DE PETIT EQUIPEMENT	5 000,00 €		
ENS_EQLO_60636_833015_HABILLEMENT ET VETEMENTS DE TRAVAIL	3 000,00 €		
ENS_EQLO_6068_833015_AUTRES MATIERES ET FOURNITURES	3 000,00 €		
ENS_EQLO_61358_833015_AUTRES	1 000,00 €		
ENS_EQLO_61551_833015_MATERIEL ROULANT	2 500,00 €		
ENS_EQLO_61558_833015_AUTRES BIENS MOBILIERS	2 500,00 €		
ENS_EQLO_6156_833015_MAINTENANCE	800,00 €		
ENS_EQLO_6284_833015_REDEVANCES POUR SERVICES RENDUS	100,00 €		
ENS_EQLO_6288_833015_AUTRES	7 500,00 €		
ENS_PVEH_60622_833015_CARBURANTS	8 300,00 €	9 900,00 €	GM223AR - PRÉVISION MOINS DE 9 000 KM AF033WH - PRÉVISION PLUS DE 10 000 KM
ENS_PVEH_61551_833015_MATERIEL ROULANT	8 000,00 €	9 700,00 €	GM223AR - 1700 € (RÉVISION COMPLET + CLIM + 2 PNEUS + RÉPARATION) AF033WH - 1800 € (RÉVISION COMPLÈTE + CLIM + 2 PNEUS ET RÉPARATION)
ENS_PVEH_6188_833015_AUTRES FRAIS DIVERS		250,00 €	
<b>Total ESPACES VERTS - SERVICES CARA</b>	<b>50 100,00 €</b>	<b>83 170,00 €</b>	
<b>LUTTE CONTRE LES NUISIBLES</b>			
ENS_AAES_60632_12017_FOURNITURES DE PETIT EQUIPEMENT		14 000,00 €	7 000 € : PIÈGES CHENILLES ET FRELONS + FABRICATION NICHORS
ENS_AAES_6068_12017_AUTRES MATIERES ET FOURNITURES		1 600,00 €	800 € DOSETTES RECHARGE PIÈGES À FRELONS
ENS_AAES_6241_12017_TRANSPORTS DE BIENS		50,00 €	
ENS_AAES_6288_12017_AUTRES		150 000,00 €	DÉMOUSTICATION
ENS_EQLO_60632_12017_FOURNITURES DE PETIT EQUIPEMENT	6 000,00 €		
ENS_EQLO_6068_12017_AUTRES MATIERES ET FOURNITURES	1 800,00 €		
ENS_EQLO_6288_12017_AUTRES	170 000,00 €		
<b>Total LUTTE CONTRE LES NUISIBLES</b>	<b>177 800,00 €</b>	<b>165 650,00 €</b>	
<b>Total général</b>	<b>246 400,00 €</b>	<b>260 820,00 €</b>	

BP 2024

BP 2025

OBSERVATIONS

## SECTION DE FONCTIONNEMENT

## Recettes

	BP 2024	BP 2025
<b>ENS DU CONSERVATOIRE DU LITTORAL COMBOTS D'ANSOINE</b>		
ENS_AAES_747888_833200_AUTRES		8 414,00 €
ENS_EQLO_747888_833200_AUTRES	8 414,00 €	
<b>Total ENS DU CONSERVATOIRE DU LITTORAL COMBOTS D'ANSOINE</b>	<b>8 414,00 €</b>	<b>8 414,00 €</b>
<b>ESPACES VERTS - SERVICES CARA</b>		
ENS_AAES_7473_833015_DEPARTEMENTS		63 058,00 €
ENS_EQLO_7473_833015_DEPARTEMENTS	50 375,00 €	
<b>Total ESPACES VERTS - SERVICES CARA</b>	<b>50 375,00 €</b>	<b>63 058,00 €</b>
<b>Total général</b>	<b>58 789,00 €</b>	<b>71 472,00 €</b>

REDEVANCE CYNÉGÉTIQUE AU TITRE DE 2024

55000 CHEMINEMENTS AU TITRE DE 2024 + 8058 ENS AU TITRE DE 2024  
POUR MÉMO : CHEMINEMENTS DÈS 2024 10000 € DE + POUR "COMPENSER"

## SECTION D'INVESTISSEMENT

## Dépenses

	BP 2024	BP 2025
<b>COEUR DE COUBRE ONF</b>		
ENS_AAES_204183_2116_PROJETS D'INFRASTRUCTURES D'INTERET NATIONAL		70 000,00 €
ENS_EQLO_204183_2116_PROJETS D'INFRASTRUCTURES D'INTERET NATIONAL	60 000,00 €	
<b>Total COEUR DE COUBRE ONF</b>	<b>60 000,00 €</b>	<b>70 000,00 €</b>
<b>CONVENTION ONF</b>		
ENS_AAES_204183_2035_PROJETS D'INFRASTRUCTURES D'INTERET NATIONAL		77 000,00 €
ENS_EQLO_204183_2035_PROJETS D'INFRASTRUCTURES D'INTERET NATIONAL	60 000,00 €	
<b>Total CONVENTION ONF</b>	<b>60 000,00 €</b>	<b>77 000,00 €</b>
<b>ESPACES NATURELS SENSIBLES</b>		
ENS_AAES_2188_01015_AUTRES		22 000,00 €
ENS_CEE_2312_01015_AGENCEMENTS ET AMENAGEMENTS DE TERRAINS	2 000,00 €	
ENS_EQLO_2188_01015_AUTRES	19 500,00 €	
ENS_PVEH_21828_01015_AUTRES MATERIELS DE TRANSPORT		40 000,00 €
<b>Total ESPACES NATURELS SENSIBLES</b>	<b>21 500,00 €</b>	<b>62 000,00 €</b>
<b>RENOVATION DE 3 PARKINGS CONSEVATOIRE DU LITTORAL</b>		
ENS_EQLO_2313_2115_CONSTRUCTIONS	250 000,00 €	
<b>Total RENOVATION DE 3 PARKINGS CONSEVATOIRE DU LITTORAL</b>	<b>250 000,00 €</b>	
<b>Total général</b>	<b>391 500,00 €</b>	<b>209 000,00 €</b>

OBSERVATIONS

DÉLIBÉRATION POUR PROCHAIN CONSEIL  
COURRIER ONF DU 21/11/2023

60 000 € CONVENTION + 17000 € VÉLODYSSÉE HORS CONVENTION

ACQUISITION DÉBROUSAILLEUSE AUTOPORTEÉE (16 000TTC) + RENOUELEMENT MATÉRIELS  
DIVERS (6 000TTC)

REPLACEMENT MASTER BT407CH

## SECTION D'INVESTISSEMENT

## Recettes

	BP 2024	BP 2025
<b>RENOVATION DE 3 PARKINGS CONSEVATOIRE DU LITTORAL</b>		
ENS_AAES_1312_ _REGIONS		26 000,00 €
ENS_AAES_13141_ _COMMUNES MEMBRES DU GFP		101 920,00 €
ENS_EQLO_1312_ _REGIONS	52 000,00 €	
ENS_EQLO_13141_ _COMMUNES MEMBRES DU GFP	101 920,00 €	
<b>Total RENOVATION DE 3 PARKINGS CONSEVATOIRE DU LITTORAL</b>	<b>153 920,00 €</b>	<b>127 920,00 €</b>
<b>Total général</b>	<b>153 920,00 €</b>	<b>127 920,00 €</b>

OBSERVATIONS

**BUDGET PRINCIPAL 2025**

**DIRECTION DES ACTIVITES DE PLEINE NATURE ET DU LITTORAL**

**SECURITE DES ZONES DE BAINNADE**

**SECTION DE FONCTIONNEMENT**

**Dépenses**

	BP 2024	BP 2025	OBSERVATIONS
<b>AUTRES CHARGES</b>			
PLAG_AAES_60611_114100_EAU ET ASSAINISSEMENT	2 000,00 €	2 000,00 €	CONSOMMATION EN EAU DES POSTES DE SECOURS
PLAG_AAES_60612_114100_ENERGIE - ELECTRICITE	5 000,00 €	2 100,00 €	CONSOMMATION EN ÉLECTRICITÉ DES POSTES DE SECOURS
PLAG_AAES_60622_114100_CARBURANTS	15 000,00 €	17 000,00 €	CONSOMMATION DES VÉHICULES DU SERVICE, DES CHEFS DE SECTEUR, DES POSTES DE SECOURS
PLAG_AAES_60628_114100_AUTRES FOURNITURES NON STOCKEES	9 000,00 €	9 000,00 €	PRODUITS PHARMACEUTIQUES
PLAG_AAES_60632_114100_FOURNITURES DE PETIT EQUIPEMENT	40 000,00 €	42 000,00 €	PETIT MATÉRIEL DE SECOURISME, CASQUES, GILETS, BOUÉES TUBE, JUMELLES, ACCESSOIRES, OUTILLAGE, SONORISATION : INFLATION ET AUGMENTATION DE CERTAINS MATÉRIELS
PLAG_AAES_60636_114100_HABILLEMENT ET VETEMENTS DE TRAVAIL	2 000,00 €	2 000,00 €	EPI, VÊTEMENTS DE TRAVAIL
PLAG_AAES_6068_114100_AUTRES MATIERES ET FOURNITURES	16 000,00 €	21 000,00 €	PILES, BATTERIES, MATIÈRES PREMIÈRES, CONSOMMABLES : NOUVEAUX MATÉRIELS
PLAG_AAES_6132_114100_LOCATIONS IMMOBILIERES	220 000,00 €		
PLAG_AAES_61351_114100_MATERIEL ROULANT		17 000,00 €	LOCATION VÉHICULES CHEF DE ZONE ET CHEFS DE SECTEUR
PLAG_AAES_61358_114100_AUTRES	11 500,00 €	63 000,00 €	MARCHÉ DE LOCATION DÉFIBRILLATEURS, BOUTEILLES D'OXYGÈNE MÉDICAL
PLAG_AAES_61551_114100_MATERIEL ROULANT	40 000,00 €	40 000,00 €	ENTRETIEN VÉHICULES DU SERVICE ET ENGIN TERRESTRES
PLAG_AAES_61558_114100_AUTRES BIENS MOBILIERS	38 500,00 €	32 000,00 €	ENTRETIEN ET RÉPARATION DES VÉHICULES NAUTIQUES MOTORISÉS, MOTEURS HORS BORD, PADDLES
PLAG_AAES_6156_114100_MAINTENANCE	2 600,00 €	2 600,00 €	ENTRETIEN ÉQUIPEMENTS CENTRE TECHNIQUE
PLAG_AAES_6188_114100_AUTRES FRAIS DIVERS	900,00 €	1 500,00 €	REDEVANCE AOT ONF
PLAG_AAES_6231_114100_ANNONCES ET INSERTIONS	1 000,00 €	4 500,00 €	RELANCER 5 MARCHES EN 2025
PLAG_AAES_6234_114100_RECEPTIONS	1 500,00 €	2 500,00 €	ACCUEIL / REMERCIEMENTS SAUVETEURS
PLAG_AAES_6241_114100_TRANSPORTS DE BIENS	100,00 €	500,00 €	LIVRAISON / FRAIS DE PORT
PLAG_AAES_6284_114100_REDEVANCES POUR SERVICES RENDUS	4 000,00 €	4 000,00 €	REDEVANCE VHF AFNR
PLAG_AAES_6288_114100_AUTRES	110 000,00 €	174 603,00 €	PRESTATIONS DE SERVICE : ASSISTANCE AU RECRUTEMENT DES NS, LOC MATÉRIEL, INSTALLATION SONORISATION, GRAPHISTE, VIDÉO
PLAG_AAES_6355_114100_TAXES ET IMPOTS SUR LES VEHICULES	500,00 €	500,00 €	CARTES GRISES
PLAG_DCOM_6068_114100_AUTRES MATIERES ET FOURNITURES	1 000,00 €	5 673,00 €	FOURNITURE DE COMMUNICATION : BRACELETS DE PLAGE, LIVRETS
<b>Total AUTRES CHARGES</b>	<b>520 600,00 €</b>	<b>443 476,00 €</b>	
<b>CHARGES DE PERSONNEL ET DE SURVEILLANCE</b>			
PLAG_AAES_6188_114101_AUTRES FRAIS DIVERS	180 000,00 €	250 450,00 €	HÉBERGEMENTS SAISONNIERS : AMÉLIORATION DES PRESTATIONS
<b>Total CHARGES DE PERSONNEL ET DE SURVEILLANCE</b>	<b>180 000,00 €</b>	<b>250 450,00 €</b>	
<b>Total général</b>	<b>700 600,00 €</b>	<b>693 926,00 €</b>	

**SECTION D'INVESTISSEMENT**

**Dépenses**

	BP 2024	BP 2025	OBSERVATIONS
<b>SURVEILLANCE ZONES DE BAINNADE</b>			
PLAG_AAES_21561_1003_MATERIEL ROULANT	40 000,00 €	40 000,00 €	
PLAG_AAES_21568_1003_AUTRE MATERIEL ET OUTIL. D'INCENDIE ET DE DEFENSE	50 000,00 €	50 000,00 €	
PLAG_AAES_2188_1003_AUTRES	30 000,00 €	70 000,00 €	
PLAG_AAES_2312_1003_AGENCEMENTS ET AMENAGEMENTS DE TERRAINS	10 000,00 €		
PLAG_AAES_275_ _DEPOTS ET CAUTIONNEMENTS VERSES		2 000,00 €	
<b>Total SURVEILLANCE ZONES DE BAINNADE</b>	<b>130 000,00 €</b>	<b>162 000,00 €</b>	
<b>Total général</b>	<b>130 000,00 €</b>	<b>162 000,00 €</b>	

SECTION D'INVESTISSEMENT

Recettes

	BP 2024	BP 2025	<u>OBSERVATIONS</u>
SURVEILLANCE ZONES DE BAINNADE			.....
PLAG_AAES_275_ _DEPOTS ET CAUTIONNEMENTS VERSES		2 000,00 €	.....
<b>Total SURVEILLANCE ZONES DE BAINNADE</b>		<b>2 000,00 €</b>	.....
<b>Total général</b>		<b>2 000,00 €</b>	.....

**DIRECTION DE LA COMMUNICATION**

**BUDGET PRIMITIF 2025**





**BUDGET PRINCIPAL 2025**

**DIRECTION DE LA COMMUNICATION**

**COMMUNICATION INSTITUTIONNELLE**

**SECTION DE FONCTIONNEMENT**

**Dépenses**

	<b>BP 2024</b>	<b>BP 2025</b>	<b>OBSERVATIONS</b>
<b>ANNONCES ET INSERTION WEB</b>			
COM_DCOM_6231_023109_ANNONCES ET INSERTIONS	8 300,00 €	8 300,00 €	ACCOMPAGNEMENT ET SUIVI DES RESEAUX SOCIAUX ET POSTS SPONSORISES
<b>Total ANNONCES ET INSERTION WEB</b>	<b>8 300,00 €</b>	<b>8 300,00 €</b>	
<b>ANNONCES LEGALES</b>			
COM_DCOM_6231_023104_ANNONCES ET INSERTIONS	1 800,00 €	1 800,00 €	ANNONCES LEGALES POUR LES MARCHES OBJETS PROMO ET RESEAUX SOCIAUX
<b>Total ANNONCES LEGALES</b>	<b>1 800,00 €</b>	<b>1 800,00 €</b>	
<b>ANNONCES PUBLICITAIRES</b>			
COM_DCOM_6231_023108_ANNONCES ET INSERTIONS	18 000,00 €	15 000,00 €	ACHAT D'ESPACE PUBLICITAIRE INSTITUTIONNEL + CULTUR BOX DANS LES CINEMAS
<b>Total ANNONCES PUBLICITAIRES</b>	<b>18 000,00 €</b>	<b>15 000,00 €</b>	
<b>AUTRES CHARGES</b>			
COM_DCOM_60623_023100_ALIMENTATION	2 500,00 €	3 000,00 €	
COM_DCOM_60632_023100_FOURNITURES DE PETIT EQUIPEMENT	500,00 €	500,00 €	ACHATS DIVERS PETIT EQUIPEMENT
COM_DCOM_6232_023100_FETES ET CEREMONIES	1 500,00 €	1 500,00 €	ACHATS DE LOTS ET RECOMPENSES CARA (VAINQUEURS TROPHEES VERTS CARA HIPPODROME)
COM_DCOM_6234_023100_RECEPTIONS	5 000,00 €	10 000,00 €	
COM_DCOM_637_023100_AUTRES IMPOTS, TAXES ET VERS. ASSIMILES (AUTRES OR	4 000,00 €	4 000,00 €	DECLARATION CITEO
COM_DOC_6182_023100_DOCUMENTATION GENERALE ET TECHNIQUE	2 500,00 €	2 500,00 €	ABONNEMENTS, ACHATS DE LIVRES, REDEVANCE DROIT A LA COPIE (1200 EUROS EN 2025)
COM_PVEH_60622_023100_CARBURANTS	800,00 €	900,00 €	CLIO COM
COM_PVEH_61551_023100_MATERIEL ROULANT	1 800,00 €	2 200,00 €	REVISION COMPLETE + CLIM + 2 PNEUS + FREINS ET 500 DE REPARATION
<b>Total AUTRES CHARGES</b>	<b>18 600,00 €</b>	<b>24 600,00 €</b>	
<b>COMMUNICATION INTERNE</b>			
COM_DCOM_6234_023500_RECEPTIONS	13 000,00 €	13 000,00 €	VOEUX AGENTS, JOURNEE D'ETE DES AGENTS, NOEL DES AGENTS, MEDAILLE RETRAITES ET MEDAILLE DU TRAVAIL
COM_DCOM_6288_023500_AUTRES	1 000,00 €	1 000,00 €	PARTICIPATIONS A DES CHALLENGES ENTREPRISE
<b>Total COMMUNICATION INTERNE</b>	<b>14 000,00 €</b>	<b>14 000,00 €</b>	
<b>CREATION DOCUMENTS PUBLICITAIRES</b>			
COM_DCOM_6238_023400_DIVERS	9 000,00 €	9 500,00 €	CREATION D'AFFICHES OU MISE EN PAGE DE DOCUMENTS, FLYER, LIVRETS, ETC
<b>Total CREATION DOCUMENTS PUBLICITAIRES</b>	<b>9 000,00 €</b>	<b>9 500,00 €</b>	
<b>DISTRIBUTION</b>			
COM_DCOM_6288_023105_AUTRES	45 000,00 €	50 000,00 €	DISTRIBUTION CARAMAG ET AFFICHAGES COMMERCES
<b>Total DISTRIBUTION</b>	<b>45 000,00 €</b>	<b>50 000,00 €</b>	
<b>ILLUSTRATION INFOGRAPHIE</b>			
COM_DCOM_6288_023600_AUTRES	7 000,00 €	7 000,00 €	SCHEMAS, ILLUSTRATIONS, DESSINS.....
<b>Total ILLUSTRATION INFOGRAPHIE</b>	<b>7 000,00 €</b>	<b>7 000,00 €</b>	
<b>IMPRESSION</b>			
COM_DCOM_6236_023001_CATALOGUES ET IMPRIMES	110 000,00 €	110 000,00 €	IMPRESSIONS (CARAMAG, RAPPORT D'ACTIVITE, FLYER, LIVRETS, AFFICHES, ETC.)
<b>Total IMPRESSION</b>	<b>110 000,00 €</b>	<b>110 000,00 €</b>	
<b>OBJETS PROMOTIONNELS</b>			
COM_DCOM_6068_023301_AUTRES MATIERES ET FOURNITURES	16 000,00 €	16 000,00 €	
<b>Total OBJETS PROMOTIONNELS</b>	<b>16 000,00 €</b>	<b>16 000,00 €</b>	
<b>OPERATIONS DE COMMUNICATION</b>			
COM_DCOM_6288_023102_AUTRES	7 000,00 €	7 500,00 €	AFFICHAGE ABRIBUS
<b>Total OPERATIONS DE COMMUNICATION</b>	<b>7 000,00 €</b>	<b>7 500,00 €</b>	
<b>OPERATIONS EVENEMENTIELS</b>			
COM_DCOM_6234_023107_RECEPTIONS	16 000,00 €	16 000,00 €	SEMINAIRE CLUB MED, VOEUX PROTOCOLAIRES, CADEAU ELUS DE FIN D'ANNEE, INAUGURATIONS
<b>Total OPERATIONS EVENEMENTIELS</b>	<b>16 000,00 €</b>	<b>16 000,00 €</b>	

	BP 2024	BP 2025
<b>PRESTATIONS PHOTOGRAPHIES ET VIDEO</b>		
COM_DCOM_61558_023200_AUTRES BIENS MOBILIERS	500,00 €	500,00 €
COM_DCOM_6288_023200_AUTRES	15 000,00 €	15 000,00 €
<b>Total PRESTATIONS PHOTOGRAPHIES ET VIDEO</b>	<b>15 500,00 €</b>	<b>15 500,00 €</b>
<b>PRESTATIONS PIGISTE</b>		
COM_DCOM_6288_023002_AUTRES	7 000,00 €	7 000,00 €
<b>Total PRESTATIONS PIGISTE</b>	<b>7 000,00 €</b>	<b>7 000,00 €</b>
<b>PUBLICITE RADIO TV</b>		
COM_DCOM_6288_023101_AUTRES	28 000,00 €	28 000,00 €
<b>Total PUBLICITE RADIO TV</b>	<b>28 000,00 €</b>	<b>28 000,00 €</b>
<b>SITE INTERNET</b>		
COM_DCOM_6288_023110_AUTRES	1 000,00 €	4 500,00 €
<b>Total SITE INTERNET</b>	<b>1 000,00 €</b>	<b>4 500,00 €</b>
<b>Total général</b>	<b>322 200,00 €</b>	<b>334 700,00 €</b>

**OBSERVATIONS**

ENTRETIEN ET REPARATION MATERIEL PHOTO / VIDEO ET ACHATS DE CONSOMMABLES

PRESTATIONS PHOTOS ET VIDEO (REPORTAGES,.....)

PRESTATIONS REDACTIONS EXTERNES

ACHAT D'ESPACE PUB RADIO / TV

ABONNEMENTS VIMEO, SHOM, OUTILS NEWSLETTER, IA

**SECTION D'INVESTISSEMENT**

**Dépenses**

	BP 2024	BP 2025
<b>MATERIEL SIGNALETIQUES</b>		
COM_DCOM_2188_2011_AUTRES	5 000,00 €	5 000,00 €
<b>Total MATERIEL SIGNALETIQUES</b>	<b>5 000,00 €</b>	<b>5 000,00 €</b>
<b>Total général</b>	<b>5 000,00 €</b>	<b>5 000,00 €</b>

**OBSERVATIONS**

ACHAT DE MATERIEL COM

**DIRECTION DES AFFAIRES CULTURELLES**

**BUDGET PRIMITIF 2025**

**Affaires Culturelles**

**Jeudis Musicaux**



**BUDGET PRINCIPAL 2025**  
**DIRECTION DES AFFAIRES CULTURELLES**  
**AFFAIRES CULTURELLES**

**SECTION DE FONCTIONNEMENT**

**Dépenses**

	<b>BP 2024</b>	<b>BP 2025</b>	<b>OBSERVATIONS</b>
<b>AUTRES CHARGES COMMUNES</b>			
ACUL_DOC_6182_332100_DOCUMENTATION GENERALE ET TECHNIQUE	90,00 €	100,00 €	
ACUL_PVEH_60622_332100_CARBURANTS	1 300,00 €	1 600,00 €	PREVISION PLUS DE 10 000KM
ACUL_PVEH_61551_332100_MATERIEL ROULANT	1 200,00 €	1 200,00 €	REVISION COMPLETE+CLIM+PNEUS ET 500 € DE REPARATION
<b>Total AUTRES CHARGES COMMUNES</b>	<b>2 590,00 €</b>	<b>2 900,00 €</b>	
<b>MAISON DES DOUANES</b>			
ACUL_CULT_60632_332016_FOURNITURES DE PETIT EQUIPEMENT	2 500,00 €	2 500,00 €	ATELIERS DE MEDIATION
ACUL_CULT_6065_332016_LIVRES, DISQUES, CASSETTES (BIBLIO., MEDIATHEQUE)	100,00 €	100,00 €	ACHATS OUVRAGES
ACUL_CULT_6068_332016_AUTRES MATIERES ET FOURNITURES	18 500,00 €	19 000,00 €	BOUTIQUE : PREVISION REASSORT (PRODUITS ET OUVRAGES), ACHAT ET REVENTE PAR LA CARA
ACUL_CULT_61358_332016_AUTRES	1 000,00 €	1 000,00 €	ELEVATEUR
ACUL_CULT_615221_332016_BÂTIMENTS PUBLICS	3 500,00 €		
ACUL_CULT_61558_332016_AUTRES BIENS MOBILIERES	350,00 €	350,00 €	CAISSE VECTRON
ACUL_CULT_6234_332016_RECEPTIONS	3 000,00 €	3 000,00 €	
ACUL_CULT_6241_332016_TRANSPORTS DE BIENS	1 700,00 €	1 700,00 €	FRAIS DE PORT COMMANDE POUR LA BOUTIQUE
ACUL_CULT_627_332016_SERVICES BANCAIRES ET ASSIMILES	500,00 €	500,00 €	
ACUL_CULT_6288_332016_AUTRES	102 000,00 €	104 500,00 €	MONTAGE EXPO PRESTATION SUR CAISSE/BILLETTERIE ANIMATION ANTICIPATION EXPOSITION 2026
ACUL_CULT_65818_332016_Autres		500,00 €	SACEM
ACUL_DASS_6161_332016_MULTIRISQUES	3 550,00 €	3 550,00 €	
ACUL_DCOM_6231_332016_ANNONCES ET INSERTIONS	17 500,00 €	17 500,00 €	CAMPAGNE DE COMMUNICATION
ACUL_DCOM_6236_332016_CATALOGUES ET IMPRIMES	11 500,00 €	11 500,00 €	IMPRESSION : FLYERS AFFICHES CARTONS D'INVITATION VISUELS SCENOGRAPHIQUES EXPOSITION
ACUL_DCOM_6238_332016_DIVERS	8 000,00 €	8 000,00 €	CONCEPTION OBJETS CARA BOUTIQUE+OBJETS PUBLICITAIRES+PANNEAUX MDD EXTERIEURS
ACUL_DCOM_6288_332016_AUTRES	3 000,00 €	3 000,00 €	REPORTAGE PHOTOS
<b>Total MAISON DES DOUANES</b>	<b>176 700,00 €</b>	<b>176 700,00 €</b>	
<b>SENTIERS DES ARTS</b>			
ACUL_CULT_60632_332014_FOURNITURES DE PETIT EQUIPEMENT	500,00 €	500,00 €	
ACUL_CULT_6068_332014_AUTRES MATIERES ET FOURNITURES	500,00 €	500,00 €	
ACUL_CULT_61358_332014_AUTRES	2 000,00 €	2 000,00 €	LOCATION ELEVATEUR
ACUL_CULT_6234_332014_RECEPTIONS	1 900,00 €	1 900,00 €	
ACUL_CULT_6241_332014_TRANSPORTS DE BIENS		100,00 €	
ACUL_CULT_6288_332014_AUTRES	40 000,00 €	40 000,00 €	CONTRATS ARTISTES + PRESTATION ANIMATION
ACUL_DASS_6161_332014_MULTIRISQUES	300,00 €	300,00 €	
ACUL_DCOM_6231_332014_ANNONCES ET INSERTIONS	9 000,00 €	9 000,00 €	PLAN DE COMMUNICATION
ACUL_DCOM_6236_332014_CATALOGUES ET IMPRIMES	4 500,00 €	4 500,00 €	IMPRESSION BROCHURES AFFICHES CARTONS D'INVITATION
ACUL_DCOM_6238_332014_DIVERS	4 000,00 €	4 000,00 €	CREATION VISUEL CREATION PANNEAUX TOTEM
<b>Total SENTIERS DES ARTS</b>	<b>62 700,00 €</b>	<b>62 800,00 €</b>	
<b>SUBVENTIONS ANIMATIONS CULTURELLES</b>			
ACUL_CULT_65748_332001_AUTRES PERSONNES DE DROIT PRIVE	70 000,00 €	70 000,00 €	
<b>Total SUBVENTIONS ANIMATIONS CULTURELLES</b>	<b>70 000,00 €</b>	<b>70 000,00 €</b>	
<b>Total général</b>	<b>311 990,00 €</b>	<b>312 400,00 €</b>	

## SECTION DE FONCTIONNEMENT

Recettes

	BP 2024	BP 2025
<b>MAISON DES DOUANES</b>		
ACUL_CULT_7018_332016_AUTRES VENTES DE PRODUITS FINIS	12 000,00 €	12 000,00 €
ACUL_CULT_7062_332016_REDEVANCES ET DROITS DES SERVICES A CARAC. CULTURE	30 000,00 €	30 000,00 €
ACUL_CULT_7082_332016_COMMISSIONS	2 500,00 €	
<b>Total MAISON DES DOUANES</b>	<b>44 500,00 €</b>	<b>42 000,00 €</b>
<b>Total général</b>	<b>44 500,00 €</b>	<b>42 000,00 €</b>

OBSERVATIONS

.....  
 .....  
 .....  
 .....

## SECTION D'INVESTISSEMENT

Dépenses

	BP 2024	BP 2025
<b>JEUDIS MUSICAUX</b>		
ACUL_CULT_2188_2130_AUTRES		400,00 €
<b>Total JEUDIS MUSICAUX</b>		<b>400,00 €</b>
<b>MAISON DES DOUANES</b>		
ACUL_CULT_21848_01095_AUTRES MATERIELS DE BUREAU ET MOBILIERS	18 600,00 €	10 000,00 €
ACUL_CULT_2188_01095_AUTRES	1 500,00 €	9 000,00 €
<b>Total MAISON DES DOUANES</b>	<b>20 100,00 €</b>	<b>19 000,00 €</b>
<b>Total général</b>	<b>20 100,00 €</b>	<b>19 400,00 €</b>

OBSERVATIONS

.....  
 .....  
 .....  
 .....  
 .....  
 .....

**BUDGET PRINCIPAL 2025**

**DIRECTION DES AFFAIRES CULTURELLES**

**JEUDIS MUSICAUX**

**SECTION DE FONCTIONNEMENT**

**Dépenses**

	<b>BP 2024</b>	<b>BP 2025</b>	<b>OBSERVATIONS</b>
<b>AUTRES CHARGES</b>			
JM_CULT_60632_331002_FOURNITURES DE PETIT EQUIPEMENT	500,00 €	8 600,00 €	MATÉRIELS DIVERS (REMPLACEMENT PIEDS TABOURETS PIANO + PEINTURE ET COIN ALU COMPLET PLATEAU)
JM_CULT_60636_331002_HABILLEMENT ET VETEMENTS DE TRAVAIL	100,00 €	100,00 €	
JM_CULT_611_331002_CONTRATS DE PRESTATIONS DE SERVICES	80 000,00 €	94 000,00 €	MARCHÉS ASSISTANCE TECHNIQUE ET DIRECTION ARTISTIQUE + TRANSFERTS DES ARTISTES + CONTRATS RÉGISSEURS
JM_CULT_61358_331002_AUTRES	12 000,00 €	12 000,00 €	LOCATION D'INSTRUMENTS
JM_CULT_6234_331002_RECEPTIONS	12 000,00 €	34 645,00 €	OUVERTURE ET CLÔTURE - RESTAURATION ARTISTES ET TECHNICIENS
JM_CULT_6281_331002_CONCOURS DIVERS (COTISATIONS ...)	320,00 €	320,00 €	COTISATION PRESTATAIRE TECHNIQUE
JM_CULT_6288_331002_AUTRES	42 000,00 €	12 705,00 €	ASSOCIATIONS RELAIS - INDEMNISATIONS PAROISSES - AGENTS DE SÉCURITÉ INCENDIE
JM_CULT_65818_331002_Autres	9 000,00 €	9 000,00 €	SACEM + CNM (TAXE MUSIQUES ACTUELLES EX:JAZZ)
JM_DOC_6182_331002_DOCUMENTATION GENERALE ET TECHNIQUE	100,00 €		
<b>Total AUTRES CHARGES</b>	<b>156 020,00 €</b>	<b>171 370,00 €</b>	
<b>COMMUNICATION</b>			
JM_DCOM_6231_COM_ANNONCES ET INSERTIONS	9 000,00 €	7 000,00 €	PLAN DE COMMUNICATION / INSERTIONS PRESSE
JM_DCOM_6236_COM_CATALOGUES ET IMPRIMES	9 000,00 €	8 000,00 €	IMPRESSION DÉPLIANT - AFFICHES - FLYERS
JM_DCOM_6238_COM_DIVERS	11 000,00 €	11 000,00 €	MATÉRIEL PUBLICITAIRE - CONCEPTION DÉPLIANT
<b>Total COMMUNICATION</b>	<b>29 000,00 €</b>	<b>26 000,00 €</b>	
<b>CONTRAT DES 33 CONCERTS</b>			
JM_CULT_611_331001_CONTRATS DE PRESTATIONS DE SERVICES	176 600,00 €	176 600,00 €	CACHETS ARTISTES ET CHARGES + FRAIS DE DÉPLACEMENTS
<b>Total CONTRAT DES 33 CONCERTS</b>	<b>176 600,00 €</b>	<b>176 600,00 €</b>	
<b>Total général</b>	<b>361 620,00 €</b>	<b>373 970,00 €</b>	

**SECTION DE FONCTIONNEMENT**

**Recettes**

	<b>BP 2024</b>	<b>BP 2025</b>	<b>OBSERVATIONS</b>
<b>PAS D' ANTENNE</b>			
JM_CULT_7062_ _REDEVANCES ET DROITS DES SERVICES A CARAC. CULTURE	72 000,00 €	76 500,00 €	4 500 ENTRÉES PAYANTES * 17 €
<b>Total PAS D' ANTENNE</b>	<b>72 000,00 €</b>	<b>76 500,00 €</b>	
<b>Total général</b>	<b>72 000,00 €</b>	<b>76 500,00 €</b>	





---

---

# POLE FONCTIONS SUPPORTS

---

---

## BUDGET PRIMITIF 2025

**Direction des Affaires Générales et de la Commande Publique**

**Direction des Affaires Juridiques et Immobilières**

**Direction des Ressources Humaines**

**Direction des Systèmes d'Information**

**Direction des Finances et du Contrôle de Gestion**





**DIRECTION DES AFFAIRES GÉNÉRALES ET DE LA COMMANDE  
PUBLIQUE**

**BUDGET PRIMITIF 2025**

**Affaires Générales**

**Commande Publique**





**BUDGET PRINCIPAL 2025****DIRECTION DES AFFAIRES GENERALES ET DE LA COMMANDE PUBLIQUE****AFFAIRES GENERALES****SECTION DE FONCTIONNEMENT****Dépenses**

	<b>BP 2024</b>	<b>BP 2025</b>	<b>OBSERVATIONS</b>
<b>AFFRANCHISSEMENT</b>			
AFG_DOC_61358_020011_AUTRES	5 435,00 €	5 500,00 €	
AFG_DOC_6261_020011_FRAIS D'AFFRANCHISSEMENT	33 500,00 €	28 000,00 €	
<b>Total AFFRANCHISSEMENT</b>	<b>38 935,00 €</b>	<b>33 500,00 €</b>	
<b>ARCHIVES</b>			
AFG_DOC_6288_020013_AUTRES	40 000,00 €	40 000,00 €	
<b>Total ARCHIVES</b>	<b>40 000,00 €</b>	<b>40 000,00 €</b>	
<b>ASSURANCES</b>			
AFG_DASS_6161_020012_MULTIRISQUES	130 000,00 €	148 000,00 €	
AFG_DASS_62268_020012_AUTRES HONORAIRES, CONSEILS...	10 000,00 €	3 200,00 €	
<b>Total ASSURANCES</b>	<b>140 000,00 €</b>	<b>151 200,00 €</b>	
<b>DOCUMENTATION SERVICES SUPPORT</b>			
AFG_DOC_6182_020010_DOCUMENTATION GENERALE ET TECHNIQUE	22 500,00 €	22 500,00 €	
<b>Total DOCUMENTATION SERVICES SUPPORT</b>	<b>22 500,00 €</b>	<b>22 500,00 €</b>	
<b>Total général</b>	<b>241 435,00 €</b>	<b>247 200,00 €</b>	

**BUDGET PRINCIPAL 2025**

DIRECTION DES AFFAIRES GENERALES ET DE LA COMMANDE PUBLIQUE

COMMANDE PUBLIQUE

**SECTION DE FONCTIONNEMENT**Dépenses

	BP 2024	BP 2025	OBSERVATIONS
<b>PAS D' ANTENNE</b>			
CP_DCP_60623__ALIMENTATION	2 000,00 €	1 800,00 €	
CP_DCP_60628__AUTRES FOURNITURES NON STOCKEES	500,00 €	1 000,00 €	
CP_DCP_60631__FOURNITURES D'ENTRETIEN	9 000,00 €	13 500,00 €	MONTANT MAX DU MARCHE 13 000 + 500 € POUR PRODUITS AUTRES
CP_DCP_60632__FOURNITURES DE PETIT EQUIPEMENT	1 000,00 €	1 000,00 €	
CP_DCP_6064__FOURNITURES ADMINISTRATIVES	25 000,00 €	20 000,00 €	
CP_DCP_6068__AUTRES MATIERES ET FOURNITURES	5 000,00 €	4 000,00 €	
CP_DCP_6231__ANNONCES ET INSERTIONS	3 500,00 €	500,00 €	
CP_DCP_6232__FETES ET CEREMONIES	500,00 €	500,00 €	
CP_DCP_6234__RECEPTIONS	3 000,00 €	2 000,00 €	
CP_DCP_6241__TRANSPORTS DE BIENS	200,00 €	100,00 €	
CP_DCP_6281__CONCOURS DIVERS (COTISATIONS ...)	16 300,00 €	16 500,00 €	
CP_DCP_6358__AUTRES DROITS	20,00 €		
<b>Total PAS D' ANTENNE</b>	<b>66 020,00 €</b>	<b>60 900,00 €</b>	
<b>Total général</b>	<b>66 020,00 €</b>	<b>60 900,00 €</b>	

**SECTION D'INVESTISSEMENT**Dépenses

	BP 2024	BP 2025	OBSERVATIONS
<b>MOBILIER, MATERIEL ADMINISTRATIFS</b>			
CP_DCP_21848_1001_AUTRES MATERIELS DE BUREAU ET MOBILIERS	30 000,00 €	39 000,00 €	
CP_DCP_2188_1001_AUTRES	1 500,00 €	1 500,00 €	
<b>Total MOBILIER, MATERIEL ADMINISTRATIFS</b>	<b>31 500,00 €</b>	<b>40 500,00 €</b>	
<b>Total général</b>	<b>31 500,00 €</b>	<b>40 500,00 €</b>	

**DIRECTION DES AFFAIRES JURIDIQUES ET IMMOBILIERES**

**BUDGET PRIMITIF 2025**





**BUDGET PRINCIPAL 2025****DIRECTION DES AFFAIRES JURIDIQUES ET IMMOBILIERES****SECTION DE FONCTIONNEMENT****Dépenses**

	<b>BP 2024</b>	<b>BP 2025</b>	<b>OBSERVATIONS</b>
<b>ACTES ET INTERROGATIONS HYPOTHECAIRES</b>			
JURI_JURI_6227_JURI003_FRAIS D'ACTES ET DE CONTENTIEUX	1 500,00 €	1 500,00 €	
<b>Total ACTES ET INTERROGATIONS HYPOTHECAIRES</b>	<b>1 500,00 €</b>	<b>1 500,00 €</b>	
<b>PAS D' ANTENNE</b>			
JURI_DOC_6182_ _DOCUMENTATION GENERALE ET TECHNIQUE	22 000,00 €	23 000,00 €	
<b>Total PAS D' ANTENNE</b>	<b>22 000,00 €</b>	<b>23 000,00 €</b>	
<b>PRESTATION DE CONSEIL</b>			
JURI_JURI_62268_JURI100_AUTRES HONORAIRES, CONSEILS...	30 000,00 €	30 000,00 €	
<b>Total PRESTATION DE CONSEIL</b>	<b>30 000,00 €</b>	<b>30 000,00 €</b>	
<b>PROCEDURE DE CONTENTIEUX</b>			
JURI_JURI_62268_JURI001_AUTRES HONORAIRES, CONSEILS...	6 000,00 €	6 000,00 €	
JURI_JURI_6227_JURI001_FRAIS D'ACTES ET DE CONTENTIEUX	26 000,00 €	26 000,00 €	
<b>Total PROCEDURE DE CONTENTIEUX</b>	<b>32 000,00 €</b>	<b>32 000,00 €</b>	
<b>Total général</b>	<b>85 500,00 €</b>	<b>86 500,00 €</b>	



**DIRECTION DES RESSOURCES HUMAINES**

**BUDGET PRIMITIF 2025**

**Ressources Humaines**

**Elus**



**BUDGET PRINCIPAL 2025**  
**DIRECTION DES RESSOURCES HUMAINES**

**SECTION DE FONCTIONNEMENT**

Dépenses

BP 2024	BP 2025
---------	---------

OBSERVATIONS

REMUNERATION		
<b>ACTION SOCIALE</b>		
ACSO_DRH_6332_REM_COTISATIONS VERSEES AU F.N.A.L	220,00 €	230,00 €
ACSO_DRH_6336_REM_COTISATIONS AU CNFPT ET AU CENTRE DE GESTION DE LA	440,00 €	460,00 €
ACSO_DRH_64111_REM_REMUNERATION PRINCIPALE	6 580,00 €	5 520,00 €
ACSO_DRH_64118_REM_AUTRES INDEMNITES	1 380,00 €	1 160,00 €
ACSO_DRH_64131_REM_REMUNERATIONS	28 790,00 €	29 770,00 €
ACSO_DRH_64138_REM_PRIMES ET AUTRES INDEMNITES	9 160,00 €	10 180,00 €
ACSO_DRH_6451_REM_COTISATIONS A L' U.R.S.S.A.F.	12 910,00 €	13 350,00 €
ACSO_DRH_6453_REM_COTISATIONS AUX CAISSES DE RETRAITES	3 750,00 €	3 490,00 €
ACSO_DRH_6454_REM_COTISATIONS AUX A.S.S.E.D.I.C.	1 550,00 €	1 630,00 €
ACSO_DRH_6458_REM_COTISATIONS AUX AUTRES ORGANISMES SOCIAUX	320,00 €	450,00 €
<b>Total ACTION SOCIALE</b>	<b>65 100,00 €</b>	<b>66 240,00 €</b>
<b>ACTIONS CULTURELLES</b>		
ACUL_DRH_6332_REM_COTISATIONS VERSEES AU F.N.A.L	1 010,00 €	1 020,00 €
ACUL_DRH_6336_REM_COTISATIONS AU CNFPT ET AU CENTRE DE GESTION DE LA	2 020,00 €	2 050,00 €
ACUL_DRH_64111_REM_REMUNERATION PRINCIPALE	171 530,00 €	173 540,00 €
ACUL_DRH_64112_REM_SUPPLEMENT FAMILIAL DE TRAITEMENT ET INDEMNITE DE	50,00 €	30,00 €
ACUL_DRH_64113_REM_NBI	2 660,00 €	890,00 €
ACUL_DRH_64118_REM_AUTRES INDEMNITES	45 590,00 €	47 940,00 €
ACUL_DRH_64131_REM_REMUNERATIONS	25 350,00 €	27 160,00 €
ACUL_DRH_64138_REM_PRIMES ET AUTRES INDEMNITES	2 890,00 €	3 110,00 €
ACUL_DRH_6451_REM_COTISATIONS A L' U.R.S.S.A.F.	37 110,00 €	36 110,00 €
ACUL_DRH_6453_REM_COTISATIONS AUX CAISSES DE RETRAITES	57 970,00 €	58 210,00 €
ACUL_DRH_6454_REM_COTISATIONS AUX A.S.S.E.D.I.C.	1 140,00 €	1 230,00 €
ACUL_DRH_6458_REM_COTISATIONS AUX AUTRES ORGANISMES SOCIAUX	2 060,00 €	2 690,00 €
<b>Total ACTIONS CULTURELLES</b>	<b>349 380,00 €</b>	<b>353 980,00 €</b>
<b>ACTIVITES PLEINE NATURE</b>		
APN_DRH_6332_REM_COTISATIONS VERSEES AU F.N.A.L	660,00 €	690,00 €
APN_DRH_6336_REM_COTISATIONS AU CNFPT ET AU CENTRE DE GESTION DE LA	1 320,00 €	1 380,00 €
APN_DRH_64111_REM_REMUNERATION PRINCIPALE	87 320,00 €	100 580,00 €
APN_DRH_64112_REM_SUPPLEMENT FAMILIAL DE TRAITEMENT ET INDEMNITE DE	40,00 €	60,00 €
APN_DRH_64118_REM_AUTRES INDEMNITES	23 870,00 €	27 930,00 €
APN_DRH_64131_REM_REMUNERATIONS	33 540,00 €	30 750,00 €
APN_DRH_64132_REM_SUPPLEMENT FAMILIAL DE TRAITEMENT ET INDEMNITE DE	30,00 €	
APN_DRH_64138_REM_PRIMES ET AUTRES INDEMNITES	11 220,00 €	7 140,00 €
APN_DRH_6451_REM_COTISATIONS A L' U.R.S.S.A.F.	28 150,00 €	27 190,00 €
APN_DRH_6453_REM_COTISATIONS AUX CAISSES DE RETRAITES	30 530,00 €	34 520,00 €
APN_DRH_6454_REM_COTISATIONS AUX A.S.S.E.D.I.C.	1 830,00 €	1 530,00 €
APN_DRH_6458_REM_COTISATIONS AUX AUTRES ORGANISMES SOCIAUX	1 320,00 €	1 900,00 €
<b>Total ACTIVITES PLEINE NATURE</b>	<b>219 830,00 €</b>	<b>233 670,00 €</b>

	BP 2024	BP 2025
<b>AFFAIRES GENERALES</b>		
AFG_DRH_6332_REM_COTISATIONS VERSEES AU F.N.A.L.	580,00 €	590,00 €
AFG_DRH_6336_REM_COTISATIONS AU CNFPT ET AU CENTRE DE GESTION DE LA	1 160,00 €	1 170,00 €
AFG_DRH_64111_REM_REMUNERATION PRINCIPALE	90 490,00 €	90 780,00 €
AFG_DRH_64112_REM_SUPPLEMENT FAMILIAL DE TRAITEMENT ET INDEMNITE DE	30,00 €	940,00 €
AFG_DRH_64113_REM_NBI	530,00 €	530,00 €
AFG_DRH_64118_REM_AUTRES INDEMNITES	21 250,00 €	20 620,00 €
AFG_DRH_64131_REM_REMUNERATIONS	16 330,00 €	17 220,00 €
AFG_DRH_64132_REM_SUPPLEMENT FAMILIAL DE TRAITEMENT ET INDEMNITE DE	550,00 €	580,00 €
AFG_DRH_64138_REM_PRIMES ET AUTRES INDEMNITES	8 370,00 €	7 980,00 €
AFG_DRH_6451_REM_COTISATIONS A L' U.R.S.S.A.F.	22 430,00 €	21 920,00 €
AFG_DRH_6453_REM_COTISATIONS AUX CAISSES DE RETRAITES	30 990,00 €	30 980,00 €
AFG_DRH_6454_REM_COTISATIONS AUX A.S.S.E.D.I.C.	1 030,00 €	1 050,00 €
AFG_DRH_6458_REM_COTISATIONS AUX AUTRES ORGANISMES SOCIAUX	1 200,00 €	1 590,00 €
<b>Total AFFAIRES GENERALES</b>	<b>194 940,00 €</b>	<b>195 950,00 €</b>
<b>AMENAGEMENT DE L'ESPACE COMMUNAUTAIRE</b>		
AMEN_DRH_6332_REM_COTISATIONS VERSEES AU F.N.A.L.	1 090,00 €	1 090,00 €
AMEN_DRH_6336_REM_COTISATIONS AU CNFPT ET AU CENTRE DE GESTION DE LA	2 190,00 €	2 180,00 €
AMEN_DRH_64111_REM_REMUNERATION PRINCIPALE	156 470,00 €	154 780,00 €
AMEN_DRH_64112_REM_SUPPLEMENT FAMILIAL DE TRAITEMENT ET INDEMNITE DE	2 660,00 €	3 640,00 €
AMEN_DRH_64113_REM_NBI	1 860,00 €	1 860,00 €
AMEN_DRH_64118_REM_AUTRES INDEMNITES	47 550,00 €	48 810,00 €
AMEN_DRH_64131_REM_REMUNERATIONS	45 080,00 €	45 180,00 €
AMEN_DRH_64132_REM_SUPPLEMENT FAMILIAL DE TRAITEMENT ET INDEMNITE DE		30,00 €
AMEN_DRH_64138_REM_PRIMES ET AUTRES INDEMNITES	14 540,00 €	15 200,00 €
AMEN_DRH_6451_REM_COTISATIONS A L' U.R.S.S.A.F.	44 440,00 €	42 970,00 €
AMEN_DRH_6453_REM_COTISATIONS AUX CAISSES DE RETRAITES	54 210,00 €	53 690,00 €
AMEN_DRH_6454_REM_COTISATIONS AUX A.S.S.E.D.I.C.	2 440,00 €	2 470,00 €
AMEN_DRH_6458_REM_COTISATIONS AUX AUTRES ORGANISMES SOCIAUX	2 310,00 €	3 040,00 €
<b>Total AMENAGEMENT DE L'ESPACE COMMUNAUTAIRE</b>	<b>374 840,00 €</b>	<b>374 940,00 €</b>
<b>COMMANDE PUBLIQUE</b>		
CP_DRH_6332_REM_COTISATIONS VERSEES AU F.N.A.L.	540,00 €	550,00 €
CP_DRH_6336_REM_COTISATIONS AU CNFPT ET AU CENTRE DE GESTION DE LA	1 090,00 €	1 100,00 €
CP_DRH_64111_REM_REMUNERATION PRINCIPALE	81 710,00 €	82 170,00 €
CP_DRH_64112_REM_SUPPLEMENT FAMILIAL DE TRAITEMENT ET INDEMNITE DE	1 200,00 €	1 210,00 €
CP_DRH_64113_REM_NBI	1 480,00 €	1 480,00 €
CP_DRH_64118_REM_AUTRES INDEMNITES	24 790,00 €	24 790,00 €
CP_DRH_64131_REM_REMUNERATIONS	16 330,00 €	17 220,00 €
CP_DRH_64132_REM_SUPPLEMENT FAMILIAL DE TRAITEMENT ET INDEMNITE DE	550,00 €	580,00 €
CP_DRH_64138_REM_PRIMES ET AUTRES INDEMNITES	8 370,00 €	7 980,00 €
CP_DRH_6451_REM_COTISATIONS A L' U.R.S.S.A.F.	21 160,00 €	20 750,00 €
CP_DRH_6453_REM_COTISATIONS AUX CAISSES DE RETRAITES	28 400,00 €	28 440,00 €
CP_DRH_6454_REM_COTISATIONS AUX A.S.S.E.D.I.C.	1 030,00 €	1 050,00 €
CP_DRH_6458_REM_COTISATIONS AUX AUTRES ORGANISMES SOCIAUX	1 160,00 €	1 540,00 €
<b>Total COMMANDE PUBLIQUE</b>	<b>187 810,00 €</b>	<b>188 860,00 €</b>

**OBSERVATIONS**

	BP 2024	BP 2025
<b>COMMUNICATION INSTITUTIONNELLE</b>		
COM_DRH_6332_REM_COTISATIONS VERSEES AU F.N.A.L.	1 100,00 €	1 080,00 €
COM_DRH_6336_REM_COTISATIONS AU CNFPT ET AU CENTRE DE GESTION DE LA	2 190,00 €	2 170,00 €
COM_DRH_64111_REM_REMUNERATION PRINCIPALE	87 900,00 €	88 480,00 €
COM_DRH_64118_REM_AUTRES INDEMNITES	24 610,00 €	24 200,00 €
COM_DRH_64131_REM_REMUNERATIONS	97 800,00 €	98 360,00 €
COM_DRH_64132_REM_SUPPLEMENT FAMILIAL DE TRAITEMENT ET INDEMNITE DE	4 820,00 €	1 450,00 €
COM_DRH_64138_REM_PRIMES ET AUTRES INDEMNITES	28 750,00 €	28 670,00 €
COM_DRH_6451_REM_COTISATIONS A L' U.R.S.S.A.F.	53 950,00 €	52 950,00 €
COM_DRH_6453_REM_COTISATIONS AUX CAISSES DE RETRAITES	34 790,00 €	34 620,00 €
COM_DRH_6454_REM_COTISATIONS AUX A.S.S.E.D.I.C.	5 330,00 €	5 210,00 €
COM_DRH_6458_REM_COTISATIONS AUX AUTRES ORGANISMES SOCIAUX	1 830,00 €	2 490,00 €
<b>Total COMMUNICATION INSTITUTIONNELLE</b>	<b>343 070,00 €</b>	<b>339 680,00 €</b>
<b>CONDUITE D OPERATION</b>		
OPEQ_DRH_6332_REM_COTISATIONS VERSEES AU F.N.A.L.	910,00 €	870,00 €
OPEQ_DRH_6336_REM_COTISATIONS AU CNFPT ET AU CENTRE DE GESTION DE LA	1 820,00 €	1 740,00 €
OPEQ_DRH_64111_REM_REMUNERATION PRINCIPALE	108 200,00 €	139 470,00 €
OPEQ_DRH_64112_REM_SUPPLEMENT FAMILIAL DE TRAITEMENT ET INDEMNITE DE	1 280,00 €	1 360,00 €
OPEQ_DRH_64113_REM_NBI	1 190,00 €	1 190,00 €
OPEQ_DRH_64118_REM_AUTRES INDEMNITES	36 670,00 €	46 650,00 €
OPEQ_DRH_64131_REM_REMUNERATIONS	54 800,00 €	23 310,00 €
OPEQ_DRH_64138_REM_PRIMES ET AUTRES INDEMNITES	17 700,00 €	9 500,00 €
OPEQ_DRH_6451_REM_COTISATIONS A L' U.R.S.S.A.F.	39 500,00 €	31 070,00 €
OPEQ_DRH_6453_REM_COTISATIONS AUX CAISSES DE RETRAITES	39 640,00 €	47 980,00 €
OPEQ_DRH_6454_REM_COTISATIONS AUX A.S.S.E.D.I.C.	2 950,00 €	1 330,00 €
OPEQ_DRH_6458_REM_COTISATIONS AUX AUTRES ORGANISMES SOCIAUX	1 580,00 €	2 510,00 €
<b>Total CONDUITE D OPERATION</b>	<b>306 240,00 €</b>	<b>306 980,00 €</b>
<b>DEVELOPPEMENT AGRICOLE OSTREICOLE ET RURALITE</b>		
AGRI_DRH_6332_REM_COTISATIONS VERSEES AU F.N.A.L.	670,00 €	700,00 €
AGRI_DRH_6336_REM_COTISATIONS AU CNFPT ET AU CENTRE DE GESTION DE LA	1 320,00 €	1 380,00 €
AGRI_DRH_64111_REM_REMUNERATION PRINCIPALE	46 980,00 €	35 260,00 €
AGRI_DRH_64113_REM_NBI	1 490,00 €	1 490,00 €
AGRI_DRH_64118_REM_AUTRES INDEMNITES	16 290,00 €	13 110,00 €
AGRI_DRH_64131_REM_REMUNERATIONS	61 920,00 €	75 460,00 €
AGRI_DRH_64132_REM_SUPPLEMENT FAMILIAL DE TRAITEMENT ET INDEMNITE DE	50,00 €	20,00 €
AGRI_DRH_64138_REM_PRIMES ET AUTRES INDEMNITES	21 730,00 €	25 760,00 €
AGRI_DRH_6451_REM_COTISATIONS A L' U.R.S.S.A.F.	33 470,00 €	36 880,00 €
AGRI_DRH_6453_REM_COTISATIONS AUX CAISSES DE RETRAITES	20 010,00 €	16 850,00 €
AGRI_DRH_6454_REM_COTISATIONS AUX A.S.S.E.D.I.C.	3 420,00 €	4 130,00 €
AGRI_DRH_6458_REM_COTISATIONS AUX AUTRES ORGANISMES SOCIAUX	1 110,00 €	1 490,00 €
<b>Total DEVELOPPEMENT AGRICOLE OSTREICOLE ET RURALITE</b>	<b>208 460,00 €</b>	<b>212 530,00 €</b>

**OBSERVATIONS**

	BP 2024	BP 2025
<b>DEVELOPPEMENT COMMERCE ARTISANAT ET INDUSTRIE</b>		
DVE_DRH_6332_REM_COTISATIONS VERSEES AU F.N.A.L.	810,00 €	1 680,00 €
DVE_DRH_6336_REM_COTISATIONS AU CNFPT ET AU CENTRE DE GESTION DE LA	1 630,00 €	3 370,00 €
DVE_DRH_64111_REM_REMUNERATION PRINCIPALE	38 520,00 €	90 980,00 €
DVE_DRH_64112_REM_SUPPLEMENT FAMILIAL DE TRAITEMENT ET INDEMNITE DE	1 100,00 €	50,00 €
DVE_DRH_64118_REM_AUTRES INDEMNITES	10 500,00 €	27 810,00 €
DVE_DRH_64131_REM_REMUNERATIONS	95 140,00 €	185 820,00 €
DVE_DRH_64138_REM_PRIMES ET AUTRES INDEMNITES	28 320,00 €	58 590,00 €
DVE_DRH_6451_REM_COTISATIONS A L' U.R.S.S.A.F.	44 010,00 €	89 130,00 €
DVE_DRH_6453_REM_COTISATIONS AUX CAISSES DE RETRAITES	18 540,00 €	41 150,00 €
DVE_DRH_6454_REM_COTISATIONS AUX A.S.S.E.D.I.C.	5 040,00 €	9 950,00 €
DVE_DRH_6458_REM_COTISATIONS AUX AUTRES ORGANISMES SOCIAUX	1 230,00 €	3 670,00 €
<b>Total DEVELOPPEMENT COMMERCE ARTISANAT ET INDUSTRIE</b>	<b>244 840,00 €</b>	<b>512 200,00 €</b>
<b>DIRECTION GENERALE</b>		
DG_DRH_6332_REM_COTISATIONS VERSEES AU F.N.A.L.	1 010,00 €	1 020,00 €
DG_DRH_6336_REM_COTISATIONS AU CNFPT ET AU CENTRE DE GESTION DE LA	2 010,00 €	2 040,00 €
DG_DRH_64111_REM_REMUNERATION PRINCIPALE	197 120,00 €	199 460,00 €
DG_DRH_64112_REM_SUPPLEMENT FAMILIAL DE TRAITEMENT ET INDEMNITE DE	460,00 €	470,00 €
DG_DRH_64113_REM_NBI	4 230,00 €	4 230,00 €
DG_DRH_64118_REM_AUTRES INDEMNITES	101 820,00 €	101 480,00 €
DG_DRH_6451_REM_COTISATIONS A L' U.R.S.S.A.F.	32 830,00 €	31 240,00 €
DG_DRH_6453_REM_COTISATIONS AUX CAISSES DE RETRAITES	65 700,00 €	66 460,00 €
DG_DRH_6458_REM_COTISATIONS AUX AUTRES ORGANISMES SOCIAUX	2 700,00 €	3 580,00 €
<b>Total DIRECTION GENERALE</b>	<b>407 880,00 €</b>	<b>409 980,00 €</b>
<b>ENTRETIEN ET GESTION DU PATRIMOINE ET DES EQUIPEME</b>		
EGPE_DRH_6332_REM_COTISATIONS VERSEES AU F.N.A.L.	1 150,00 €	1 160,00 €
EGPE_DRH_6336_REM_COTISATIONS AU CNFPT ET AU CENTRE DE GESTION DE LA	2 300,00 €	2 320,00 €
EGPE_DRH_64111_REM_REMUNERATION PRINCIPALE	196 340,00 €	198 040,00 €
EGPE_DRH_64112_REM_SUPPLEMENT FAMILIAL DE TRAITEMENT ET INDEMNITE DE	2 140,00 €	1 230,00 €
EGPE_DRH_64113_REM_NBI	890,00 €	1 290,00 €
EGPE_DRH_64118_REM_AUTRES INDEMNITES	58 570,00 €	59 630,00 €
EGPE_DRH_64131_REM_REMUNERATIONS	23 100,00 €	23 310,00 €
EGPE_DRH_64138_REM_PRIMES ET AUTRES INDEMNITES	9 500,00 €	9 500,00 €
EGPE_DRH_6417_REM_REMUNERATIONS DES APPRENTIS		3 120,00 €
EGPE_DRH_6451_REM_COTISATIONS A L' U.R.S.S.A.F.	41 340,00 €	40 040,00 €
EGPE_DRH_6453_REM_COTISATIONS AUX CAISSES DE RETRAITES	66 620,00 €	67 060,00 €
EGPE_DRH_6454_REM_COTISATIONS AUX A.S.S.E.D.I.C.	1 330,00 €	1 330,00 €
EGPE_DRH_6458_REM_COTISATIONS AUX AUTRES ORGANISMES SOCIAUX	2 320,00 €	3 340,00 €
<b>Total ENTRETIEN ET GESTION DU PATRIMOINE ET DES EQUIPEME</b>	<b>405 600,00 €</b>	<b>411 370,00 €</b>
<b>ENVIRONNEMENT TERRESTRE ET MARITIME</b>		
ETM_DRH_62872_REM_AUX BUDGETS ANNEXES ET AUX REGIES	13 000,00 €	
ETM_DRH_628722_REM_dotés de la personnalité morale		13 200,00 €
ETM_DRH_6332_REM_COTISATIONS VERSEES AU F.N.A.L.	190,00 €	270,00 €
ETM_DRH_6336_REM_COTISATIONS AU CNFPT ET AU CENTRE DE GESTION DE LA	380,00 €	550,00 €
ETM_DRH_64131_REM_REMUNERATIONS	26 570,00 €	42 940,00 €
ETM_DRH_64138_REM_PRIMES ET AUTRES INDEMNITES	10 880,00 €	11 350,00 €
ETM_DRH_6451_REM_COTISATIONS A L' U.R.S.S.A.F.	11 690,00 €	16 960,00 €
ETM_DRH_6453_REM_COTISATIONS AUX CAISSES DE RETRAITES	1 590,00 €	2 290,00 €
ETM_DRH_6454_REM_COTISATIONS AUX A.S.S.E.D.I.C.	1 530,00 €	2 210,00 €
ETM_DRH_6458_REM_COTISATIONS AUX AUTRES ORGANISMES SOCIAUX	220,00 €	330,00 €
<b>Total ENVIRONNEMENT TERRESTRE ET MARITIME</b>	<b>66 050,00 €</b>	<b>90 100,00 €</b>

**OBSERVATIONS**



	BP 2024	BP 2025
<b>ESPACES NATURELS SENSIBLES</b>		
ENS_DRH_6332_REM_COTISATIONS VERSEES AU F.N.A.L.	630,00 €	650,00 €
ENS_DRH_6336_REM_COTISATIONS AU CNFPT ET AU CENTRE DE GESTION DE LA	1 270,00 €	1 290,00 €
ENS_DRH_64111_REM_REMUNERATION PRINCIPALE	115 790,00 €	118 220,00 €
ENS_DRH_64112_REM_SUPPLEMENT FAMILIAL DE TRAITEMENT ET INDEMNITE DE	1 860,00 €	1 900,00 €
ENS_DRH_64118_REM_AUTRES INDEMNITES	25 570,00 €	25 680,00 €
ENS_DRH_64131_REM_REMUNERATIONS	10 860,00 €	10 860,00 €
ENS_DRH_6451_REM_COTISATIONS A L' U.R.S.S.A.F.	22 220,00 €	21 480,00 €
ENS_DRH_6453_REM_COTISATIONS AUX CAISSES DE RETRAITES	38 260,00 €	39 050,00 €
ENS_DRH_6454_REM_COTISATIONS AUX A.S.S.E.D.I.C.	440,00 €	440,00 €
ENS_DRH_6458_REM_COTISATIONS AUX AUTRES ORGANISMES SOCIAUX	1 350,00 €	1 780,00 €
<b>Total ESPACES NATURELS SENSIBLES</b>	<b>218 250,00 €</b>	<b>221 350,00 €</b>
<b>FINANCES</b>		
FINA_DRH_6332_REM_COTISATIONS VERSEES AU F.N.A.L.	1 380,00 €	1 350,00 €
FINA_DRH_6336_REM_COTISATIONS AU CNFPT ET AU CENTRE DE GESTION DE LA	2 760,00 €	2 700,00 €
FINA_DRH_64111_REM_REMUNERATION PRINCIPALE	273 010,00 €	268 430,00 €
FINA_DRH_64112_REM_SUPPLEMENT FAMILIAL DE TRAITEMENT ET INDEMNITE DE	1 280,00 €	1 260,00 €
FINA_DRH_64113_REM_NBI	2 620,00 €	2 000,00 €
FINA_DRH_64118_REM_AUTRES INDEMNITES	79 270,00 €	76 190,00 €
FINA_DRH_6451_REM_COTISATIONS A L' U.R.S.S.A.F.	44 910,00 €	41 320,00 €
FINA_DRH_6453_REM_COTISATIONS AUX CAISSES DE RETRAITES	89 570,00 €	88 130,00 €
FINA_DRH_6458_REM_COTISATIONS AUX AUTRES ORGANISMES SOCIAUX	3 320,00 €	4 100,00 €
<b>Total FINANCES</b>	<b>498 120,00 €</b>	<b>485 480,00 €</b>
<b>GENS DU VOYAGE</b>		
GDV_DRH_6332_REM_COTISATIONS VERSEES AU F.N.A.L.	730,00 €	260,00 €
GDV_DRH_6336_REM_COTISATIONS AU CNFPT ET AU CENTRE DE GESTION DE LA	1 460,00 €	520,00 €
GDV_DRH_64111_REM_REMUNERATION PRINCIPALE	113 040,00 €	34 870,00 €
GDV_DRH_64112_REM_SUPPLEMENT FAMILIAL DE TRAITEMENT ET INDEMNITE DE	3 240,00 €	940,00 €
GDV_DRH_64113_REM_NBI	4 430,00 €	
GDV_DRH_64118_REM_AUTRES INDEMNITES	42 380,00 €	4 680,00 €
GDV_DRH_64131_REM_REMUNERATIONS	21 380,00 €	10 510,00 €
GDV_DRH_64132_REM_SUPPLEMENT FAMILIAL DE TRAITEMENT ET INDEMNITE DE	460,00 €	
GDV_DRH_64138_REM_PRIMES ET AUTRES INDEMNITES	6 560,00 €	6 320,00 €
GDV_DRH_6451_REM_COTISATIONS A L' U.R.S.S.A.F.	27 310,00 €	10 190,00 €
GDV_DRH_6453_REM_COTISATIONS AUX CAISSES DE RETRAITES	40 000,00 €	12 420,00 €
GDV_DRH_6454_REM_COTISATIONS AUX A.S.S.E.D.I.C.	1 140,00 €	680,00 €
GDV_DRH_6458_REM_COTISATIONS AUX AUTRES ORGANISMES SOCIAUX	1 450,00 €	610,00 €
GDV_DRH_6488_REM_Autres charges		24 500,00 €
<b>Total GENS DU VOYAGE</b>	<b>263 580,00 €</b>	<b>106 500,00 €</b>
<b>GESTION DES EAUX PLUVIALES URBAINES</b>		
GEPU_DRH_6332_REM_COTISATIONS VERSEES AU F.N.A.L.	220,00 €	230,00 €
GEPU_DRH_6336_REM_COTISATIONS AU CNFPT ET AU CENTRE DE GESTION DE LA	440,00 €	460,00 €
GEPU_DRH_64111_REM_REMUNERATION PRINCIPALE	44 180,00 €	45 890,00 €
GEPU_DRH_64118_REM_AUTRES INDEMNITES	17 750,00 €	17 760,00 €
GEPU_DRH_6451_REM_COTISATIONS A L' U.R.S.S.A.F.	7 200,00 €	7 040,00 €
GEPU_DRH_6453_REM_COTISATIONS AUX CAISSES DE RETRAITES	14 420,00 €	14 980,00 €
GEPU_DRH_6458_REM_COTISATIONS AUX AUTRES ORGANISMES SOCIAUX	570,00 €	770,00 €
<b>Total GESTION DES EAUX PLUVIALES URBAINES</b>	<b>84 780,00 €</b>	<b>87 130,00 €</b>

**OBSERVATIONS**

	BP 2024	BP 2025
<b>INFORMATIQUE</b>		
INFO_DRH_6332_REM_COTISATIONS VERSEES AU F.N.A.L.	1 570,00 €	1 400,00 €
INFO_DRH_6336_REM_COTISATIONS AU CNFPT ET AU CENTRE DE GESTION DE LA	3 140,00 €	2 800,00 €
INFO_DRH_64111_REM_REMUNERATION PRINCIPALE	155 830,00 €	181 950,00 €
INFO_DRH_64112_REM_SUPPLEMENT FAMILIAL DE TRAITEMENT ET INDEMNITE DE	2 370,00 €	3 300,00 €
INFO_DRH_64118_REM_AUTRES INDEMNITES	66 190,00 €	78 630,00 €
INFO_DRH_64131_REM_REMUNERATIONS	117 310,00 €	71 600,00 €
INFO_DRH_64132_REM_SUPPLEMENT FAMILIAL DE TRAITEMENT ET INDEMNITE DE	930,00 €	940,00 €
INFO_DRH_64138_REM_PRIMES ET AUTRES INDEMNITES	38 310,00 €	24 320,00 €
INFO_DRH_6451_REM_COTISATIONS A L' U.R.S.S.A.F.	74 330,00 €	58 280,00 €
INFO_DRH_6453_REM_COTISATIONS AUX CAISSES DE RETRAITES	57 520,00 €	63 470,00 €
INFO_DRH_6454_REM_COTISATIONS AUX A.S.S.E.D.I.C.	6 400,00 €	3 960,00 €
INFO_DRH_6458_REM_COTISATIONS AUX AUTRES ORGANISMES SOCIAUX	2 910,00 €	3 850,00 €
<b>Total INFORMATIQUE</b>	<b>526 810,00 €</b>	<b>494 500,00 €</b>
<b>JEUDIS MUSICAUX</b>		
JM_DRH_6332_REM_COTISATIONS VERSEES AU F.N.A.L.	130,00 €	130,00 €
JM_DRH_6336_REM_COTISATIONS AU CNFPT ET AU CENTRE DE GESTION DE LA	260,00 €	260,00 €
JM_DRH_64111_REM_REMUNERATION PRINCIPALE	24 940,00 €	25 140,00 €
JM_DRH_64113_REM_NBI	890,00 €	890,00 €
JM_DRH_64118_REM_AUTRES INDEMNITES	7 520,00 €	6 950,00 €
JM_DRH_6414_REM_PERSONNEL REMUNERE A LA VACATION	600,00 €	600,00 €
JM_DRH_6451_REM_COTISATIONS A L' U.R.S.S.A.F.	4 240,00 €	4 030,00 €
JM_DRH_6453_REM_COTISATIONS AUX CAISSES DE RETRAITES	8 150,00 €	8 220,00 €
JM_DRH_6454_REM_COTISATIONS AUX A.S.S.E.D.I.C.	20,00 €	20,00 €
JM_DRH_6458_REM_COTISATIONS AUX AUTRES ORGANISMES SOCIAUX	300,00 €	390,00 €
<b>Total JEUDIS MUSICAUX</b>	<b>47 050,00 €</b>	<b>46 630,00 €</b>
<b>LOGEMENTS</b>		
LOGE_DRH_6332_REM_COTISATIONS VERSEES AU F.N.A.L.	370,00 €	310,00 €
LOGE_DRH_6336_REM_COTISATIONS AU CNFPT ET AU CENTRE DE GESTION DE LA	730,00 €	630,00 €
LOGE_DRH_64111_REM_REMUNERATION PRINCIPALE	26 840,00 €	15 920,00 €
LOGE_DRH_64112_REM_SUPPLEMENT FAMILIAL DE TRAITEMENT ET INDEMNITE DE	710,00 €	330,00 €
LOGE_DRH_64113_REM_NBI	370,00 €	370,00 €
LOGE_DRH_64118_REM_AUTRES INDEMNITES	11 140,00 €	6 400,00 €
LOGE_DRH_64131_REM_REMUNERATIONS	34 430,00 €	34 430,00 €
LOGE_DRH_64132_REM_SUPPLEMENT FAMILIAL DE TRAITEMENT ET INDEMNITE DE	30,00 €	30,00 €
LOGE_DRH_64138_REM_PRIMES ET AUTRES INDEMNITES	11 190,00 €	11 720,00 €
LOGE_DRH_6451_REM_COTISATIONS A L' U.R.S.S.A.F.	18 570,00 €	16 950,00 €
LOGE_DRH_6453_REM_COTISATIONS AUX CAISSES DE RETRAITES	10 940,00 €	7 270,00 €
LOGE_DRH_6454_REM_COTISATIONS AUX A.S.S.E.D.I.C.	1 860,00 €	1 880,00 €
LOGE_DRH_6458_REM_COTISATIONS AUX AUTRES ORGANISMES SOCIAUX	620,00 €	670,00 €
<b>Total LOGEMENTS</b>	<b>117 800,00 €</b>	<b>96 910,00 €</b>

**OBSERVATIONS**

	BP 2024	BP 2025
<b>NAUTISME</b>		
NAUT_DRH_6332_REM_COTISATIONS VERSEES AU F.N.A.L.	540,00 €	610,00 €
NAUT_DRH_6336_REM_COTISATIONS AU CNFPT ET AU CENTRE DE GESTION DE LA	1 090,00 €	1 230,00 €
NAUT_DRH_64111_REM_REMUNERATION PRINCIPALE	29 930,00 €	41 410,00 €
NAUT_DRH_64112_REM_SUPPLEMENT FAMILIAL DE TRAITEMENT ET INDEMNITE DE	20,00 €	10,00 €
NAUT_DRH_64118_REM_AUTRES INDEMNITES	9 330,00 €	11 690,00 €
NAUT_DRH_64131_REM_REMUNERATIONS	56 790,00 €	56 700,00 €
NAUT_DRH_64132_REM_SUPPLEMENT FAMILIAL DE TRAITEMENT ET INDEMNITE DE	990,00 €	990,00 €
NAUT_DRH_64138_REM_PRIMES ET AUTRES INDEMNITES	20 760,00 €	22 970,00 €
NAUT_DRH_6451_REM_COTISATIONS A L' U.R.S.S.A.F.	29 390,00 €	31 610,00 €
NAUT_DRH_6453_REM_COTISATIONS AUX CAISSES DE RETRAITES	13 080,00 €	16 920,00 €
NAUT_DRH_6454_REM_COTISATIONS AUX A.S.S.E.D.I.C.	3 210,00 €	3 300,00 €
NAUT_DRH_6458_REM_COTISATIONS AUX AUTRES ORGANISMES SOCIAUX	820,00 €	1 330,00 €
<b>Total NAUTISME</b>	<b>165 950,00 €</b>	<b>188 770,00 €</b>
<b>Pas de service</b>		
_DRH_6332_REM_COTISATIONS VERSEES AU F.N.A.L.	510,00 €	510,00 €
_DRH_6336_REM_COTISATIONS AU CNFPT ET AU CENTRE DE GESTION DE LA	38 830,00 €	38 830,00 €
_DRH_64131_REM_REMUNERATIONS	112 450,00 €	204 030,00 €
_DRH_64138_REM_PRIMES ET AUTRES INDEMNITES	11 970,00 €	11 970,00 €
_DRH_6451_REM_COTISATIONS A L' U.R.S.S.A.F.	31 820,00 €	31 920,00 €
_DRH_6453_REM_COTISATIONS AUX CAISSES DE RETRAITES	4 330,00 €	4 330,00 €
_DRH_6454_REM_COTISATIONS AUX A.S.S.E.D.I.C.	4 170,00 €	4 170,00 €
_DRH_6458_REM_COTISATIONS AUX AUTRES ORGANISMES SOCIAUX	14 730,00 €	57 900,00 €
_DRH_64731_REM_VERSEES DIRECTEMENT		16 800,00 €
<b>Total Pas de service</b>	<b>218 810,00 €</b>	<b>370 460,00 €</b>
<b>PLATEFORME ENTREPRENDRE</b>		
PENT_DRH_6332_REM_COTISATIONS VERSEES AU F.N.A.L.	690,00 €	
PENT_DRH_6336_REM_COTISATIONS AU CNFPT ET AU CENTRE DE GESTION DE LA	1 380,00 €	
PENT_DRH_64111_REM_REMUNERATION PRINCIPALE	5 860,00 €	
PENT_DRH_64118_REM_AUTRES INDEMNITES	1 600,00 €	
PENT_DRH_64131_REM_REMUNERATIONS	97 480,00 €	
PENT_DRH_64138_REM_PRIMES ET AUTRES INDEMNITES	33 950,00 €	
PENT_DRH_6451_REM_COTISATIONS A L' U.R.S.S.A.F.	41 370,00 €	
PENT_DRH_6453_REM_COTISATIONS AUX CAISSES DE RETRAITES	8 030,00 €	
PENT_DRH_6454_REM_COTISATIONS AUX A.S.S.E.D.I.C.	5 360,00 €	
PENT_DRH_6458_REM_COTISATIONS AUX AUTRES ORGANISMES SOCIAUX	900,00 €	
<b>Total PLATEFORME ENTREPRENDRE</b>	<b>196 620,00 €</b>	
<b>POLITIQUE CONTRACTUELLE ET INGENIERIE TERRITORIALE</b>		
PCIT_DRH_6332_REM_COTISATIONS VERSEES AU F.N.A.L.	830,00 €	820,00 €
PCIT_DRH_6336_REM_COTISATIONS AU CNFPT ET AU CENTRE DE GESTION DE LA	1 670,00 €	1 630,00 €
PCIT_DRH_64111_REM_REMUNERATION PRINCIPALE		22 800,00 €
PCIT_DRH_64118_REM_AUTRES INDEMNITES		6 940,00 €
PCIT_DRH_64131_REM_REMUNERATIONS	128 400,00 €	106 010,00 €
PCIT_DRH_64132_REM_SUPPLEMENT FAMILIAL DE TRAITEMENT ET INDEMNITE DE	1 350,00 €	1 360,00 €
PCIT_DRH_64138_REM_PRIMES ET AUTRES INDEMNITES	35 660,00 €	31 970,00 €
PCIT_DRH_6451_REM_COTISATIONS A L' U.R.S.S.A.F.	50 040,00 €	46 020,00 €
PCIT_DRH_6453_REM_COTISATIONS AUX CAISSES DE RETRAITES	8 340,00 €	14 200,00 €
PCIT_DRH_6454_REM_COTISATIONS AUX A.S.S.E.D.I.C.	6 750,00 €	5 680,00 €
PCIT_DRH_6458_REM_COTISATIONS AUX AUTRES ORGANISMES SOCIAUX	990,00 €	1 560,00 €
<b>Total POLITIQUE CONTRACTUELLE ET INGENIERIE TERRITORIALE</b>	<b>234 030,00 €</b>	<b>238 990,00 €</b>

**OBSERVATIONS**

	BP 2024	BP 2025
<b>POLITIQUE DE LA VILLE</b>		
POV_DRH_6332_REM_COTISATIONS VERSEES AU F.N.A.L.	730,00 €	780,00 €
POV_DRH_6336_REM_COTISATIONS AU CNFPT ET AU CENTRE DE GESTION DE LA	1 450,00 €	1 560,00 €
POV_DRH_64111_REM_REMUNERATION PRINCIPALE	111 000,00 €	122 510,00 €
POV_DRH_64112_REM_SUPPLEMENT FAMILIAL DE TRAITEMENT ET INDEMNITE DE	960,00 €	970,00 €
POV_DRH_64118_REM_AUTRES INDEMNITES	37 300,00 €	38 340,00 €
POV_DRH_64131_REM_REMUNERATIONS	21 160,00 €	21 020,00 €
POV_DRH_64138_REM_PRIMES ET AUTRES INDEMNITES	13 120,00 €	12 640,00 €
POV_DRH_6451_REM_COTISATIONS A L' U.R.S.S.A.F.	27 710,00 €	28 470,00 €
POV_DRH_6453_REM_COTISATIONS AUX CAISSES DE RETRAITES	38 730,00 €	42 230,00 €
POV_DRH_6454_REM_COTISATIONS AUX A.S.S.E.D.I.C.	1 400,00 €	1 360,00 €
POV_DRH_6458_REM_COTISATIONS AUX AUTRES ORGANISMES SOCIAUX	1 550,00 €	2 220,00 €
<b>Total POLITIQUE DE LA VILLE</b>	<b>255 110,00 €</b>	<b>272 100,00 €</b>
<b>RELAIS ACCUEIL PETITE ENFANCE</b>		
RAPE_DRH_6332_REM_COTISATIONS VERSEES AU F.N.A.L.	1 040,00 €	980,00 €
RAPE_DRH_6336_REM_COTISATIONS AU CNFPT ET AU CENTRE DE GESTION DE LA	2 080,00 €	1 960,00 €
RAPE_DRH_64111_REM_REMUNERATION PRINCIPALE	158 130,00 €	146 710,00 €
RAPE_DRH_64112_REM_SUPPLEMENT FAMILIAL DE TRAITEMENT ET INDEMNITE DE	2 640,00 €	1 090,00 €
RAPE_DRH_64113_REM_NBI	890,00 €	890,00 €
RAPE_DRH_64118_REM_AUTRES INDEMNITES	34 910,00 €	32 520,00 €
RAPE_DRH_64131_REM_REMUNERATIONS	34 030,00 €	34 790,00 €
RAPE_DRH_64132_REM_SUPPLEMENT FAMILIAL DE TRAITEMENT ET INDEMNITE DE	930,00 €	940,00 €
RAPE_DRH_64138_REM_PRIMES ET AUTRES INDEMNITES	13 280,00 €	12 120,00 €
RAPE_DRH_6451_REM_COTISATIONS A L' U.R.S.S.A.F.	40 450,00 €	37 210,00 €
RAPE_DRH_6453_REM_COTISATIONS AUX CAISSES DE RETRAITES	54 420,00 €	50 560,00 €
RAPE_DRH_6454_REM_COTISATIONS AUX A.S.S.E.D.I.C.	1 970,00 €	1 960,00 €
RAPE_DRH_6458_REM_COTISATIONS AUX AUTRES ORGANISMES SOCIAUX	2 140,00 €	2 650,00 €
<b>Total RELAIS ACCUEIL PETITE ENFANCE</b>	<b>346 910,00 €</b>	<b>324 380,00 €</b>
<b>RESSOURCES HUMAINES</b>		
RH_DRH_6332_REM_COTISATIONS VERSEES AU F.N.A.L.	1 100,00 €	1 110,00 €
RH_DRH_6336_REM_COTISATIONS AU CNFPT ET AU CENTRE DE GESTION DE LA	2 190,00 €	2 220,00 €
RH_DRH_64111_REM_REMUNERATION PRINCIPALE	217 750,00 €	220 620,00 €
RH_DRH_64112_REM_SUPPLEMENT FAMILIAL DE TRAITEMENT ET INDEMNITE DE	1 890,00 €	990,00 €
RH_DRH_64113_REM_NBI	1 480,00 €	1 480,00 €
RH_DRH_64118_REM_AUTRES INDEMNITES	65 340,00 €	65 540,00 €
RH_DRH_6451_REM_COTISATIONS A L' U.R.S.S.A.F.	35 730,00 €	34 040,00 €
RH_DRH_6453_REM_COTISATIONS AUX CAISSES DE RETRAITES	71 580,00 €	72 510,00 €
RH_DRH_6458_REM_COTISATIONS AUX AUTRES ORGANISMES SOCIAUX	2 670,00 €	3 510,00 €
<b>Total RESSOURCES HUMAINES</b>	<b>399 730,00 €</b>	<b>402 020,00 €</b>
<b>SECURITE DES PLAGES</b>		
PLAG_DRH_6332_REM_COTISATIONS VERSEES AU F.N.A.L.	610,00 €	630,00 €
PLAG_DRH_6336_REM_COTISATIONS AU CNFPT ET AU CENTRE DE GESTION DE LA	1 230,00 €	1 260,00 €
PLAG_DRH_64111_REM_REMUNERATION PRINCIPALE	81 380,00 €	83 340,00 €
PLAG_DRH_64112_REM_SUPPLEMENT FAMILIAL DE TRAITEMENT ET INDEMNITE DE	1 860,00 €	960,00 €
PLAG_DRH_64118_REM_AUTRES INDEMNITES	23 670,00 €	23 600,00 €
PLAG_DRH_64131_REM_REMUNERATIONS	25 830,00 €	27 010,00 €
PLAG_DRH_64138_REM_PRIMES ET AUTRES INDEMNITES	15 070,00 €	15 130,00 €
PLAG_DRH_6451_REM_COTISATIONS A L' U.R.S.S.A.F.	26 010,00 €	25 950,00 €
PLAG_DRH_6453_REM_COTISATIONS AUX CAISSES DE RETRAITES	28 300,00 €	28 990,00 €
PLAG_DRH_6454_REM_COTISATIONS AUX A.S.S.E.D.I.C.	1 670,00 €	1 720,00 €
PLAG_DRH_6458_REM_COTISATIONS AUX AUTRES ORGANISMES SOCIAUX	1 190,00 €	1 640,00 €
<b>Total SECURITE DES PLAGES</b>	<b>206 820,00 €</b>	<b>210 230,00 €</b>

## OBSERVATIONS

	BP 2024	BP 2025
<b>SERVICE JURIDIQUE</b>		
JURI_DRH_6332_REM_COTISATIONS VERSEES AU F.N.A.L.	550,00 €	530,00 €
JURI_DRH_6336_REM_COTISATIONS AU CNFPT ET AU CENTRE DE GESTION DE LA	1 100,00 €	1 060,00 €
JURI_DRH_64111_REM_REMUNERATION PRINCIPALE	79 170,00 €	104 420,00 €
JURI_DRH_64112_REM_SUPPLEMENT FAMILIAL DE TRAITEMENT ET INDEMNITE DE	1 010,00 €	1 100,00 €
JURI_DRH_64113_REM_NBI	1 480,00 €	1 480,00 €
JURI_DRH_64118_REM_AUTRES INDEMNITES	29 010,00 €	38 740,00 €
JURI_DRH_64131_REM_REMUNERATIONS	22 520,00 €	
JURI_DRH_64138_REM_PRIMES ET AUTRES INDEMNITES	6 610,00 €	
JURI_DRH_6451_REM_COTISATIONS A L' U.R.S.S.A.F.	22 240,00 €	16 230,00 €
JURI_DRH_6453_REM_COTISATIONS AUX CAISSES DE RETRAITES	27 610,00 €	34 620,00 €
JURI_DRH_6454_REM_COTISATIONS AUX A.S.S.E.D.I.C.	1 190,00 €	
JURI_DRH_6458_REM_COTISATIONS AUX AUTRES ORGANISMES SOCIAUX	1 000,00 €	1 710,00 €
<b>Total SERVICE JURIDIQUE</b>	<b>193 490,00 €</b>	<b>199 890,00 €</b>
<b>TERRITOIRE DURABLE</b>		
TED_DRH_6332_REM_COTISATIONS VERSEES AU F.N.A.L.	990,00 €	930,00 €
TED_DRH_6336_REM_COTISATIONS AU CNFPT ET AU CENTRE DE GESTION DE LA	2 000,00 €	1 870,00 €
TED_DRH_64111_REM_REMUNERATION PRINCIPALE	32 380,00 €	44 950,00 €
TED_DRH_64112_REM_SUPPLEMENT FAMILIAL DE TRAITEMENT ET INDEMNITE DE	900,00 €	360,00 €
TED_DRH_64113_REM_NBI	370,00 €	370,00 €
TED_DRH_64118_REM_AUTRES INDEMNITES	13 700,00 €	13 990,00 €
TED_DRH_64131_REM_REMUNERATIONS	127 540,00 €	106 960,00 €
TED_DRH_64132_REM_SUPPLEMENT FAMILIAL DE TRAITEMENT ET INDEMNITE DE	960,00 €	960,00 €
TED_DRH_64138_REM_PRIMES ET AUTRES INDEMNITES	36 230,00 €	31 930,00 €
TED_DRH_6451_REM_COTISATIONS A L' U.R.S.S.A.F.	56 820,00 €	50 820,00 €
TED_DRH_6453_REM_COTISATIONS AUX CAISSES DE RETRAITES	17 690,00 €	20 680,00 €
TED_DRH_6454_REM_COTISATIONS AUX A.S.S.E.D.I.C.	6 740,00 €	5 720,00 €
TED_DRH_6458_REM_COTISATIONS AUX AUTRES ORGANISMES SOCIAUX	1 430,00 €	1 970,00 €
<b>Total TERRITOIRE DURABLE</b>	<b>297 750,00 €</b>	<b>281 510,00 €</b>
<b>TOURISME</b>		
TOUR_DRH_6332_REM_COTISATIONS VERSEES AU F.N.A.L.	650,00 €	650,00 €
TOUR_DRH_6336_REM_COTISATIONS AU CNFPT ET AU CENTRE DE GESTION DE LA	1 300,00 €	1 290,00 €
TOUR_DRH_64111_REM_REMUNERATION PRINCIPALE	42 580,00 €	41 370,00 €
TOUR_DRH_64112_REM_SUPPLEMENT FAMILIAL DE TRAITEMENT ET INDEMNITE DE	20,00 €	40,00 €
TOUR_DRH_64118_REM_AUTRES INDEMNITES	11 670,00 €	11 710,00 €
TOUR_DRH_64131_REM_REMUNERATIONS	70 110,00 €	70 110,00 €
TOUR_DRH_64138_REM_PRIMES ET AUTRES INDEMNITES	17 050,00 €	17 280,00 €
TOUR_DRH_6451_REM_COTISATIONS A L' U.R.S.S.A.F.	33 420,00 €	33 450,00 €
TOUR_DRH_6453_REM_COTISATIONS AUX CAISSES DE RETRAITES	18 280,00 €	17 450,00 €
TOUR_DRH_6454_REM_COTISATIONS AUX A.S.S.E.D.I.C.	3 550,00 €	3 560,00 €
TOUR_DRH_6458_REM_COTISATIONS AUX AUTRES ORGANISMES SOCIAUX	1 030,00 €	1 400,00 €
<b>Total TOURISME</b>	<b>199 660,00 €</b>	<b>198 310,00 €</b>

**OBSERVATIONS**

	BP 2024	BP 2025
<b>TRANSPORT</b>		
TRAN_DRH_6332_REM_COTISATIONS VERSEES AU F.N.A.L.	720,00 €	760,00 €
TRAN_DRH_6336_REM_COTISATIONS AU CNFPT ET AU CENTRE DE GESTION DE LA	1 440,00 €	1 510,00 €
TRAN_DRH_64111_REM_REMUNERATION PRINCIPALE	83 700,00 €	83 840,00 €
TRAN_DRH_64112_REM_SUPPLEMENT FAMILIAL DE TRAITEMENT ET INDEMNITE DE	1 620,00 €	1 630,00 €
TRAN_DRH_64113_REM_NBI	370,00 €	370,00 €
TRAN_DRH_64118_REM_AUTRES INDEMNITES	25 390,00 €	25 840,00 €
TRAN_DRH_64131_REM_REMUNERATIONS	46 860,00 €	51 000,00 €
TRAN_DRH_64132_REM_SUPPLEMENT FAMILIAL DE TRAITEMENT ET INDEMNITE DE		990,00 €
TRAN_DRH_64138_REM_PRIMES ET AUTRES INDEMNITES	13 000,00 €	15 340,00 €
TRAN_DRH_6451_REM_COTISATIONS A L' U.R.S.S.A.F.	32 210,00 €	34 020,00 €
TRAN_DRH_6453_REM_COTISATIONS AUX CAISSES DE RETRAITES	29 960,00 €	30 300,00 €
TRAN_DRH_6454_REM_COTISATIONS AUX A.S.S.E.D.I.C.	2 420,00 €	2 750,00 €
TRAN_DRH_6458_REM_COTISATIONS AUX AUTRES ORGANISMES SOCIAUX	1 180,00 €	1 880,00 €
<b>Total TRANSPORT</b>	<b>238 870,00 €</b>	<b>250 230,00 €</b>
<b>Total REMUNERATION</b>	<b>8 084 180,00 €</b>	<b>8 171 870,00 €</b>
<b>POSTES DE SECOURS</b>		
<b>SECURITE DES PLAGES</b>		
PLAG_DRH_64131_PSEC_REMUNERATIONS	1 368 900,00 €	1 368 900,00 €
PLAG_DRH_6475_PSEC_MEDECINE DU TRAVAIL, PHARMACIE	11 100,00 €	11 100,00 €
<b>Total SECURITE DES PLAGES</b>	<b>1 380 000,00 €</b>	<b>1 380 000,00 €</b>
<b>Total POSTES DE SECOURS</b>	<b>1 380 000,00 €</b>	<b>1 380 000,00 €</b>
<b>FORMATION</b>		
<b>ACTION SOCIALE</b>		
ACSO_DRH_6184_FORM_VERSEMENTS A DES ORGANISMES DE FORMATION		1 500,00 €
ACSO_DRH_6251_FORM_VOYAGES,DEPLACEMENTS ET MISSIONS		1 100,00 €
<b>Total ACTION SOCIALE</b>		<b>2 600,00 €</b>
<b>ACTIONS CULTURELLES</b>		
ACUL_DRH_6184_FORM_VERSEMENTS A DES ORGANISMES DE FORMATION	1 500,00 €	900,00 €
ACUL_DRH_6251_FORM_VOYAGES,DEPLACEMENTS ET MISSIONS	200,00 €	200,00 €
<b>Total ACTIONS CULTURELLES</b>	<b>1 700,00 €</b>	<b>1 100,00 €</b>
<b>ACTIVITES PLEINE NATURE</b>		
APN_DRH_6184_FORM_VERSEMENTS A DES ORGANISMES DE FORMATION		500,00 €
APN_DRH_6251_FORM_VOYAGES,DEPLACEMENTS ET MISSIONS	250,00 €	250,00 €
<b>Total ACTIVITES PLEINE NATURE</b>	<b>250,00 €</b>	<b>750,00 €</b>
<b>AFFAIRES GENERALES</b>		
AFG_DRH_6184_FORM_VERSEMENTS A DES ORGANISMES DE FORMATION	1 000,00 €	2 800,00 €
AFG_DRH_6251_FORM_VOYAGES,DEPLACEMENTS ET MISSIONS	250,00 €	250,00 €
<b>Total AFFAIRES GENERALES</b>	<b>1 250,00 €</b>	<b>3 050,00 €</b>
<b>AMENAGEMENT DE L'ESPACE COMMUNAUTAIRE</b>		
AMEN_DRH_6184_FORM_VERSEMENTS A DES ORGANISMES DE FORMATION	1 000,00 €	350,00 €
AMEN_DRH_6251_FORM_VOYAGES,DEPLACEMENTS ET MISSIONS	500,00 €	500,00 €
<b>Total AMENAGEMENT DE L'ESPACE COMMUNAUTAIRE</b>	<b>1 500,00 €</b>	<b>850,00 €</b>
<b>COMMANDE PUBLIQUE</b>		
CP_DRH_6184_FORM_VERSEMENTS A DES ORGANISMES DE FORMATION	1 000,00 €	5 700,00 €
CP_DRH_6251_FORM_VOYAGES,DEPLACEMENTS ET MISSIONS	250,00 €	250,00 €
<b>Total COMMANDE PUBLIQUE</b>	<b>1 250,00 €</b>	<b>5 950,00 €</b>
<b>COMMUNICATION INSTITUTIONNELLE</b>		
COM_DRH_6184_FORM_VERSEMENTS A DES ORGANISMES DE FORMATION	1 200,00 €	800,00 €
COM_DRH_6251_FORM_VOYAGES,DEPLACEMENTS ET MISSIONS	800,00 €	800,00 €
<b>Total COMMUNICATION INSTITUTIONNELLE</b>	<b>2 000,00 €</b>	<b>1 600,00 €</b>

**OBSERVATIONS**

	BP 2024	BP 2025
<b>CONDUITE D OPERATION</b>		
OPEQ_DRH_6184_FORM_VERSEMENTS A DES ORGANISMES DE FORMATION	1 000,00 €	4 290,00 €
OPEQ_DRH_6251_FORM_VOYAGES,DEPLACEMENTS ET MISSIONS	500,00 €	500,00 €
<b>Total CONDUITE D OPERATION</b>	<b>1 500,00 €</b>	<b>4 790,00 €</b>
<b>DEVELOPPEMENT AGRICOLE OSTREICOLE ET RURALITE</b>		
AGRI_DRH_6184_FORM_VERSEMENTS A DES ORGANISMES DE FORMATION	500,00 €	500,00 €
AGRI_DRH_6251_FORM_VOYAGES,DEPLACEMENTS ET MISSIONS	450,00 €	450,00 €
<b>Total DEVELOPPEMENT AGRICOLE OSTREICOLE ET RURALITE</b>	<b>950,00 €</b>	<b>950,00 €</b>
<b>DEVELOPPEMENT COMMERCE ARTISANAT ET INDUSTRIE</b>		
DVE_DRH_6184_FORM_VERSEMENTS A DES ORGANISMES DE FORMATION	500,00 €	1 700,00 €
DVE_DRH_6251_FORM_VOYAGES,DEPLACEMENTS ET MISSIONS	1 000,00 €	1 200,00 €
<b>Total DEVELOPPEMENT COMMERCE ARTISANAT ET INDUSTRIE</b>	<b>1 500,00 €</b>	<b>2 900,00 €</b>
<b>DIRECTION GENERALE</b>		
DG_DRH_6184_FORM_VERSEMENTS A DES ORGANISMES DE FORMATION	2 000,00 €	22 000,00 €
DG_DRH_6251_FORM_VOYAGES,DEPLACEMENTS ET MISSIONS	750,00 €	750,00 €
<b>Total DIRECTION GENERALE</b>	<b>2 750,00 €</b>	<b>22 750,00 €</b>
<b>ENTRETIEN ET GESTION DU PATRIMOINE ET DES EQUIPEME</b>		
EGPE_DRH_6184_FORM_VERSEMENTS A DES ORGANISMES DE FORMATION		189,00 €
EGPE_DRH_6251_FORM_VOYAGES,DEPLACEMENTS ET MISSIONS	500,00 €	500,00 €
<b>Total ENTRETIEN ET GESTION DU PATRIMOINE ET DES EQUIPEME</b>	<b>500,00 €</b>	<b>689,00 €</b>
<b>ENVIRONNEMENT TERRESTRE ET MARITIME</b>		
ETM_DRH_6184_FORM_VERSEMENTS A DES ORGANISMES DE FORMATION	200,00 €	
<b>Total ENVIRONNEMENT TERRESTRE ET MARITIME</b>	<b>200,00 €</b>	
<b>ESPACES NATURELS SENSIBLES</b>		
ENS_DRH_6251_FORM_VOYAGES,DEPLACEMENTS ET MISSIONS		100,00 €
<b>Total ESPACES NATURELS SENSIBLES</b>		<b>100,00 €</b>
<b>FINANCES</b>		
FINA_DRH_6184_FORM_VERSEMENTS A DES ORGANISMES DE FORMATION	2 000,00 €	8 000,00 €
FINA_DRH_6251_FORM_VOYAGES,DEPLACEMENTS ET MISSIONS	200,00 €	200,00 €
<b>Total FINANCES</b>	<b>2 200,00 €</b>	<b>8 200,00 €</b>
<b>GENS DU VOYAGE</b>		
GDV_DRH_6251_FORM_VOYAGES,DEPLACEMENTS ET MISSIONS	700,00 €	700,00 €
<b>Total GENS DU VOYAGE</b>	<b>700,00 €</b>	<b>700,00 €</b>
<b>GESTION DES RESSOURCES HUMAINES</b>		
GRH_DRH_6184_FORM_VERSEMENTS A DES ORGANISMES DE FORMATION	11 000,00 €	11 000,00 €
<b>Total GESTION DES RESSOURCES HUMAINES</b>	<b>11 000,00 €</b>	<b>11 000,00 €</b>
<b>INFORMATIQUE</b>		
INFO_DRH_6184_FORM_VERSEMENTS A DES ORGANISMES DE FORMATION	1 000,00 €	500,00 €
INFO_DRH_6251_FORM_VOYAGES,DEPLACEMENTS ET MISSIONS	1 000,00 €	1 000,00 €
<b>Total INFORMATIQUE</b>	<b>2 000,00 €</b>	<b>1 500,00 €</b>
<b>JEUDIS MUSICAUX</b>		
JM_DRH_6184_FORM_VERSEMENTS A DES ORGANISMES DE FORMATION	1 000,00 €	500,00 €
JM_DRH_6251_FORM_VOYAGES,DEPLACEMENTS ET MISSIONS	200,00 €	200,00 €
<b>Total JEUDIS MUSICAUX</b>	<b>1 200,00 €</b>	<b>700,00 €</b>
<b>LOGEMENTS</b>		
LOGE_DRH_6251_FORM_VOYAGES,DEPLACEMENTS ET MISSIONS	100,00 €	100,00 €
<b>Total LOGEMENTS</b>	<b>100,00 €</b>	<b>100,00 €</b>
<b>NAUTISME</b>		
NAUT_DRH_6184_FORM_VERSEMENTS A DES ORGANISMES DE FORMATION		500,00 €
NAUT_DRH_6251_FORM_VOYAGES,DEPLACEMENTS ET MISSIONS	200,00 €	200,00 €
<b>Total NAUTISME</b>	<b>200,00 €</b>	<b>700,00 €</b>

**OBSERVATIONS**

	BP 2024	BP 2025
<b>PLATEFORME ENTREPRENDRE</b>		
PENT_DRH_6184_FORM_VERSEMENTS A DES ORGANISMES DE FORMATION	1 000,00 €	
PENT_DRH_6251_FORM_VOYAGES,DEPLACEMENTS ET MISSIONS	200,00 €	
<b>Total PLATEFORME ENTREPRENDRE</b>	<b>1 200,00 €</b>	
<b>POLITIQUE CONTRACTUELLE ET INGENIERIE TERRITORIALE</b>		
PCIT_DRH_6251_FORM_VOYAGES,DEPLACEMENTS ET MISSIONS	250,00 €	250,00 €
<b>Total POLITIQUE CONTRACTUELLE ET INGENIERIE TERRITORIALE</b>	<b>250,00 €</b>	<b>250,00 €</b>
<b>POLITIQUE DE LA VILLE</b>		
POV_DRH_6184_FORM_VERSEMENTS A DES ORGANISMES DE FORMATION	700,00 €	
POV_DRH_6251_FORM_VOYAGES,DEPLACEMENTS ET MISSIONS	200,00 €	300,00 €
<b>Total POLITIQUE DE LA VILLE</b>	<b>900,00 €</b>	<b>300,00 €</b>
<b>RELAIS ACCUEIL PETITE ENFANCE</b>		
RAPE_DRH_6184_FORM_VERSEMENTS A DES ORGANISMES DE FORMATION	170,00 €	
RAPE_DRH_6251_FORM_VOYAGES,DEPLACEMENTS ET MISSIONS	200,00 €	200,00 €
<b>Total RELAIS ACCUEIL PETITE ENFANCE</b>	<b>370,00 €</b>	<b>200,00 €</b>
<b>RESSOURCES HUMAINES</b>		
RH_DRH_6184_FORM_VERSEMENTS A DES ORGANISMES DE FORMATION	2 000,00 €	3 000,00 €
RH_DRH_6251_FORM_VOYAGES,DEPLACEMENTS ET MISSIONS	1 000,00 €	800,00 €
<b>Total RESSOURCES HUMAINES</b>	<b>3 000,00 €</b>	<b>3 800,00 €</b>
<b>SECURITE DES PLAGES</b>		
PLAG_DRH_6184_FORM_VERSEMENTS A DES ORGANISMES DE FORMATION	1 100,00 €	1 000,00 €
PLAG_DRH_6251_FORM_VOYAGES,DEPLACEMENTS ET MISSIONS	500,00 €	100,00 €
<b>Total SECURITE DES PLAGES</b>	<b>1 600,00 €</b>	<b>1 100,00 €</b>
<b>SERVICE JURIDIQUE</b>		
JURI_DRH_6184_FORM_VERSEMENTS A DES ORGANISMES DE FORMATION	1 000,00 €	500,00 €
JURI_DRH_6251_FORM_VOYAGES,DEPLACEMENTS ET MISSIONS	700,00 €	500,00 €
<b>Total SERVICE JURIDIQUE</b>	<b>1 700,00 €</b>	<b>1 000,00 €</b>
<b>TERRITOIRE DURABLE</b>		
TED_DRH_6184_FORM_VERSEMENTS A DES ORGANISMES DE FORMATION	1 900,00 €	1 090,00 €
TED_DRH_6251_FORM_VOYAGES,DEPLACEMENTS ET MISSIONS	1 700,00 €	1 200,00 €
<b>Total TERRITOIRE DURABLE</b>	<b>3 600,00 €</b>	<b>2 290,00 €</b>
<b>TRANSPORT</b>		
TRAN_DRH_6184_FORM_VERSEMENTS A DES ORGANISMES DE FORMATION		2 000,00 €
TRAN_DRH_6251_FORM_VOYAGES,DEPLACEMENTS ET MISSIONS	500,00 €	500,00 €
<b>Total TRANSPORT</b>	<b>500,00 €</b>	<b>2 500,00 €</b>
<b>Total FORMATION</b>	<b>45 870,00 €</b>	<b>82 419,00 €</b>
<b>FORMATIONS CPF</b>		
<b>GESTION DES RESSOURCES HUMAINES</b>		
GRH_DRH_6184_FORMCPF_VERSEMENTS A DES ORGANISMES DE FORMATION	12 000,00 €	12 000,00 €
<b>Total GESTION DES RESSOURCES HUMAINES</b>	<b>12 000,00 €</b>	<b>12 000,00 €</b>
<b>Total FORMATIONS CPF</b>	<b>12 000,00 €</b>	<b>12 000,00 €</b>
<b>AUTRES CHARGES DE PERSONNEL</b>		
<b>ACTION SOCIALE</b>		
ACSO_DRH_6251_RHDIVERS_VOYAGES,DEPLACEMENTS ET MISSIONS		200,00 €
<b>Total ACTION SOCIALE</b>		<b>200,00 €</b>
<b>ACTIONS CULTURELLES</b>		
ACUL_DRH_6251_RHDIVERS_VOYAGES,DEPLACEMENTS ET MISSIONS	1 400,00 €	1 400,00 €
<b>Total ACTIONS CULTURELLES</b>	<b>1 400,00 €</b>	<b>1 400,00 €</b>
<b>ACTIVITES PLEINE NATURE</b>		
APN_DRH_6251_RHDIVERS_VOYAGES,DEPLACEMENTS ET MISSIONS	500,00 €	500,00 €
<b>Total ACTIVITES PLEINE NATURE</b>	<b>500,00 €</b>	<b>500,00 €</b>

**OBSERVATIONS**



	BP 2024	BP 2025
<b>AFFAIRES GENERALES</b>		
AFG_DRH_6251_RHDIVERS_VOYAGES,DEPLACEMENTS ET MISSIONS	100,00 €	100,00 €
<b>Total AFFAIRES GENERALES</b>	<b>100,00 €</b>	<b>100,00 €</b>
<b>AMENAGEMENT DE L'ESPACE COMMUNAUTAIRE</b>		
AMEN_DRH_6251_RHDIVERS_VOYAGES,DEPLACEMENTS ET MISSIONS	300,00 €	300,00 €
<b>Total AMENAGEMENT DE L'ESPACE COMMUNAUTAIRE</b>	<b>300,00 €</b>	<b>300,00 €</b>
<b>COMMUNICATION INSTITUTIONNELLE</b>		
COM_DRH_6251_RHDIVERS_VOYAGES,DEPLACEMENTS ET MISSIONS	200,00 €	200,00 €
<b>Total COMMUNICATION INSTITUTIONNELLE</b>	<b>200,00 €</b>	<b>200,00 €</b>
<b>CONDUITE D OPERATION</b>		
OPEQ_DRH_6251_RHDIVERS_VOYAGES,DEPLACEMENTS ET MISSIONS	500,00 €	500,00 €
<b>Total CONDUITE D OPERATION</b>	<b>500,00 €</b>	<b>500,00 €</b>
<b>DEVELOPPEMENT AGRICOLE OSTREICOLE ET RURALITE</b>		
AGRI_DRH_6251_RHDIVERS_VOYAGES,DEPLACEMENTS ET MISSIONS	2 300,00 €	2 300,00 €
<b>Total DEVELOPPEMENT AGRICOLE OSTREICOLE ET RURALITE</b>	<b>2 300,00 €</b>	<b>2 300,00 €</b>
<b>DEVELOPPEMENT COMMERCE ARTISANAT ET INDUSTRIE</b>		
DVE_DRH_6251_RHDIVERS_VOYAGES,DEPLACEMENTS ET MISSIONS	200,00 €	300,00 €
<b>Total DEVELOPPEMENT COMMERCE ARTISANAT ET INDUSTRIE</b>	<b>200,00 €</b>	<b>300,00 €</b>
<b>DIRECTION GENERALE</b>		
DG_DRH_6251_RHDIVERS_VOYAGES,DEPLACEMENTS ET MISSIONS	500,00 €	500,00 €
<b>Total DIRECTION GENERALE</b>	<b>500,00 €</b>	<b>500,00 €</b>
<b>ENTRETIEN ET GESTION DU PATRIMOINE ET DES EQUIPEME</b>		
EGPE_DRH_6251_RHDIVERS_VOYAGES,DEPLACEMENTS ET MISSIONS	1 000,00 €	1 000,00 €
<b>Total ENTRETIEN ET GESTION DU PATRIMOINE ET DES EQUIPEME</b>	<b>1 000,00 €</b>	<b>1 000,00 €</b>
<b>ENVIRONNEMENT TERRESTRE ET MARITIME</b>		
ETM_DRH_6251_RHDIVERS_VOYAGES,DEPLACEMENTS ET MISSIONS	300,00 €	300,00 €
<b>Total ENVIRONNEMENT TERRESTRE ET MARITIME</b>	<b>300,00 €</b>	<b>300,00 €</b>
<b>ESPACES NATURELS SENSIBLES</b>		
ENS_DRH_6251_RHDIVERS_VOYAGES,DEPLACEMENTS ET MISSIONS	100,00 €	100,00 €
<b>Total ESPACES NATURELS SENSIBLES</b>	<b>100,00 €</b>	<b>100,00 €</b>
<b>FINANCES</b>		
FINA_DRH_6251_RHDIVERS_VOYAGES,DEPLACEMENTS ET MISSIONS	200,00 €	200,00 €
<b>Total FINANCES</b>	<b>200,00 €</b>	<b>200,00 €</b>
<b>GENS DU VOYAGE</b>		
GDV_DRH_6251_RHDIVERS_VOYAGES,DEPLACEMENTS ET MISSIONS	200,00 €	200,00 €
<b>Total GENS DU VOYAGE</b>	<b>200,00 €</b>	<b>200,00 €</b>
<b>GESTION DES EAUX PLUVIALES URBAINES</b>		
GEPD_DRH_6251_RHDIVERS_VOYAGES,DEPLACEMENTS ET MISSIONS	200,00 €	200,00 €
<b>Total GESTION DES EAUX PLUVIALES URBAINES</b>	<b>200,00 €</b>	<b>200,00 €</b>
<b>GESTION DES RESSOURCES HUMAINES</b>		
GRH_DRH_60628_RHDIVERS_AUTRES FOURNITURES NON STOCKEES		1 000,00 €
GRH_DRH_60632_RHDIVERS_FOURNITURES DE PETIT EQUIPEMENT		2 000,00 €
GRH_DRH_62261_RHDIVERS_HONORAIRES MEDICAUX ET PARAMEDICAUX	300,00 €	
GRH_DRH_62268_RHDIVERS_AUTRES HONORAIRES,CONSEILS...	10 000,00 €	
GRH_DRH_6231_RHDIVERS_ANNONCES ET INSERTIONS	17 000,00 €	17 000,00 €
GRH_DRH_6255_RHDIVERS_FRAIS DE DEMENAGEMENT	8 000,00 €	8 000,00 €
GRH_DRH_6281_RHDIVERS_CONCOURS DIVERS (COTISATIONS ...)	75,00 €	75,00 €
GRH_DRH_6455_RHDIVERS_COTISATIONS POUR ASSURANCE DU PERSONNEL	155 000,00 €	138 000,00 €
GRH_DRH_6456_RHDIVERS_VERSEMENT AU F.N.C. DU SUPPLEMENT FAMILIAL	8 000,00 €	8 000,00 €
GRH_DRH_6478_RHDIVERS_AUTRES CHARGES SOCIALES DIVERSES	322 790,00 €	332 600,00 €
<b>Total GESTION DES RESSOURCES HUMAINES</b>	<b>521 165,00 €</b>	<b>506 675,00 €</b>

**OBSERVATIONS**

	BP 2024	BP 2025
<b>INFORMATIQUE</b>		
INFO_DRH_6251_RHDIVERS_VOYAGES,DEPLACEMENTS ET MISSIONS	250,00 €	250,00 €
<b>Total INFORMATIQUE</b>	<b>250,00 €</b>	<b>250,00 €</b>
<b>JEUDIS MUSICAUX</b>		
JM_DRH_6251_RHDIVERS_VOYAGES,DEPLACEMENTS ET MISSIONS	500,00 €	500,00 €
<b>Total JEUDIS MUSICAUX</b>	<b>500,00 €</b>	<b>500,00 €</b>
<b>LOGEMENTS</b>		
LOGE_DRH_6251_RHDIVERS_VOYAGES,DEPLACEMENTS ET MISSIONS	150,00 €	150,00 €
<b>Total LOGEMENTS</b>	<b>150,00 €</b>	<b>150,00 €</b>
<b>NAUTISME</b>		
NAUT_DRH_6251_RHDIVERS_VOYAGES,DEPLACEMENTS ET MISSIONS	800,00 €	800,00 €
<b>Total NAUTISME</b>	<b>800,00 €</b>	<b>800,00 €</b>
<b>Pas de service</b>		
_DRH_6458_RHDIVERS_COTISATIONS AUX AUTRES ORGANISMES SOCIAUX	33 000,00 €	33 000,00 €
_DRH_6475_RHDIVERS_MEDECINE DU TRAVAIL, PHARMACIE	14 000,00 €	14 000,00 €
<b>Total Pas de service</b>	<b>47 000,00 €</b>	<b>47 000,00 €</b>
<b>PLATEFORME ENTREPRENDRE</b>		
PENT_DRH_6251_RHDIVERS_VOYAGES,DEPLACEMENTS ET MISSIONS	100,00 €	
<b>Total PLATEFORME ENTREPRENDRE</b>	<b>100,00 €</b>	
<b>POLITIQUE CONTRACTUELLE ET INGENIERIE TERRITORIALE</b>		
PCIT_DRH_6251_RHDIVERS_VOYAGES,DEPLACEMENTS ET MISSIONS	500,00 €	500,00 €
<b>Total POLITIQUE CONTRACTUELLE ET INGENIERIE TERRITORIALE</b>	<b>500,00 €</b>	<b>500,00 €</b>
<b>POLITIQUE DE LA VILLE</b>		
POV_DRH_6251_RHDIVERS_VOYAGES,DEPLACEMENTS ET MISSIONS	300,00 €	100,00 €
<b>Total POLITIQUE DE LA VILLE</b>	<b>300,00 €</b>	<b>100,00 €</b>
<b>RELAIS ACCUEIL PETITE ENFANCE</b>		
RAPE_DRH_6251_RHDIVERS_VOYAGES,DEPLACEMENTS ET MISSIONS	500,00 €	500,00 €
<b>Total RELAIS ACCUEIL PETITE ENFANCE</b>	<b>500,00 €</b>	<b>500,00 €</b>
<b>RESSOURCES HUMAINES</b>		
RH_DRH_6251_RHDIVERS_VOYAGES,DEPLACEMENTS ET MISSIONS	300,00 €	300,00 €
<b>Total RESSOURCES HUMAINES</b>	<b>300,00 €</b>	<b>300,00 €</b>
<b>SECURITE DES PLAGES</b>		
PLAG_DRH_6251_RHDIVERS_VOYAGES,DEPLACEMENTS ET MISSIONS	200,00 €	200,00 €
<b>Total SECURITE DES PLAGES</b>	<b>200,00 €</b>	<b>200,00 €</b>
<b>SERVICE JURIDIQUE</b>		
JURI_DRH_6251_RHDIVERS_VOYAGES,DEPLACEMENTS ET MISSIONS	250,00 €	250,00 €
<b>Total SERVICE JURIDIQUE</b>	<b>250,00 €</b>	<b>250,00 €</b>
<b>TERRITOIRE DURABLE</b>		
TED_DRH_6251_RHDIVERS_VOYAGES,DEPLACEMENTS ET MISSIONS	1 050,00 €	1 050,00 €
<b>Total TERRITOIRE DURABLE</b>	<b>1 050,00 €</b>	<b>1 050,00 €</b>
<b>TOURISME</b>		
TOUR_DRH_6251_RHDIVERS_VOYAGES,DEPLACEMENTS ET MISSIONS	200,00 €	200,00 €
<b>Total TOURISME</b>	<b>200,00 €</b>	<b>200,00 €</b>
<b>TRANSPORT</b>		
TRAN_DRH_6251_RHDIVERS_VOYAGES,DEPLACEMENTS ET MISSIONS	300,00 €	300,00 €
<b>Total TRANSPORT</b>	<b>300,00 €</b>	<b>300,00 €</b>
<b>Total AUTRES CHARGES DE PERSONNEL</b>	<b>581 565,00 €</b>	<b>567 075,00 €</b>
<b>Total général</b>	<b>10 103 615,00 €</b>	<b>10 213 364,00 €</b>

**OBSERVATIONS**

## SECTION DE FONCTIONNEMENT

## Recettes

<b>REMUNERATION</b>		
<b>ACTION SOCIALE</b>		
ACSO_DRH_6479_REM_REMBOURSEMENTS SUR AUTRES CHARGES SOCIALES		1 120,00 €
<b>Total ACTION SOCIALE</b>		<b>1 120,00 €</b>
<b>ACTIONS CULTURELLES</b>		
ACUL_DRH_6479_REM_REMBOURSEMENTS SUR AUTRES CHARGES SOCIALES	4 890,00 €	5 660,00 €
<b>Total ACTIONS CULTURELLES</b>	<b>4 890,00 €</b>	<b>5 660,00 €</b>
<b>ACTIVITES PLEINE NATURE</b>		
APN_DRH_6419_REM_REMBOURSEMENTS SUR REMUNERATIONS DU PERSONNEL	4 150,00 €	4 150,00 €
APN_DRH_6479_REM_REMBOURSEMENTS SUR AUTRES CHARGES SOCIALES	2 520,00 €	3 050,00 €
<b>Total ACTIVITES PLEINE NATURE</b>	<b>6 670,00 €</b>	<b>7 200,00 €</b>
<b>AFFAIRES GENERALES</b>		
AFG_DRH_6479_REM_REMBOURSEMENTS SUR AUTRES CHARGES SOCIALES	3 030,00 €	3 300,00 €
<b>Total AFFAIRES GENERALES</b>	<b>3 030,00 €</b>	<b>3 300,00 €</b>
<b>AMENAGEMENT DE L'ESPACE COMMUNAUTAIRE</b>		
AMEN_DRH_6479_REM_REMBOURSEMENTS SUR AUTRES CHARGES SOCIALES	5 280,00 €	6 270,00 €
<b>Total AMENAGEMENT DE L'ESPACE COMMUNAUTAIRE</b>	<b>5 280,00 €</b>	<b>6 270,00 €</b>
<b>COMMANDE PUBLIQUE</b>		
CP_DRH_6479_REM_REMBOURSEMENTS SUR AUTRES CHARGES SOCIALES	2 460,00 €	2 700,00 €
<b>Total COMMANDE PUBLIQUE</b>	<b>2 460,00 €</b>	<b>2 700,00 €</b>
<b>COMMUNICATION INSTITUTIONNELLE</b>		
COM_DRH_6479_REM_REMBOURSEMENTS SUR AUTRES CHARGES SOCIALES	4 220,00 €	5 400,00 €
<b>Total COMMUNICATION INSTITUTIONNELLE</b>	<b>4 220,00 €</b>	<b>5 400,00 €</b>
<b>CONDUITE D OPERATION</b>		
OPEQ_DRH_6479_REM_REMBOURSEMENTS SUR AUTRES CHARGES SOCIALES	4 050,00 €	4 780,00 €
<b>Total CONDUITE D OPERATION</b>	<b>4 050,00 €</b>	<b>4 780,00 €</b>
<b>DEVELOPPEMENT AGRICOLE OSTREICOLE ET RURALITE</b>		
AGRI_DRH_6479_REM_REMBOURSEMENTS SUR AUTRES CHARGES SOCIALES	2 670,00 €	3 240,00 €
<b>Total DEVELOPPEMENT AGRICOLE OSTREICOLE ET RURALITE</b>	<b>2 670,00 €</b>	<b>3 240,00 €</b>
<b>DEVELOPPEMENT COMMERCE ARTISANAT ET INDUSTRIE</b>		
DVE_DRH_6479_REM_REMBOURSEMENTS SUR AUTRES CHARGES SOCIALES	3 270,00 €	6 620,00 €
<b>Total DEVELOPPEMENT COMMERCE ARTISANAT ET INDUSTRIE</b>	<b>3 270,00 €</b>	<b>6 620,00 €</b>
<b>DIRECTION GENERALE</b>		
DG_DRH_6479_REM_REMBOURSEMENTS SUR AUTRES CHARGES SOCIALES	2 990,00 €	3 600,00 €
<b>Total DIRECTION GENERALE</b>	<b>2 990,00 €</b>	<b>3 600,00 €</b>
<b>ENTRETIEN ET GESTION DU PATRIMOINE ET DES EQUIPEME</b>		
EGPE_DRH_6479_REM_REMBOURSEMENTS SUR AUTRES CHARGES SOCIALES	6 350,00 €	7 200,00 €
<b>Total ENTRETIEN ET GESTION DU PATRIMOINE ET DES EQUIPEME</b>	<b>6 350,00 €</b>	<b>7 200,00 €</b>
<b>ENVIRONNEMENT TERRESTRE ET MARITIME</b>		
ETM_DRH_6479_REM_REMBOURSEMENTS SUR AUTRES CHARGES SOCIALES	700,00 €	1 400,00 €
<b>Total ENVIRONNEMENT TERRESTRE ET MARITIME</b>	<b>700,00 €</b>	<b>1 400,00 €</b>
<b>ESPACES NATURELS SENSIBLES</b>		
ENS_DRH_6479_REM_REMBOURSEMENTS SUR AUTRES CHARGES SOCIALES	3 870,00 €	3 000,00 €
<b>Total ESPACES NATURELS SENSIBLES</b>	<b>3 870,00 €</b>	<b>3 000,00 €</b>
<b>FINANCES</b>		
FINA_DRH_6479_REM_REMBOURSEMENTS SUR AUTRES CHARGES SOCIALES	6 320,00 €	7 600,00 €
<b>Total FINANCES</b>	<b>6 320,00 €</b>	<b>7 600,00 €</b>

	BP 2024	BP 2025
<b>GENS DU VOYAGE</b>		
GDV_DRH_6479_REM_REMBOURSEMENTS SUR AUTRES CHARGES SOCIALES	3 870,00 €	1 500,00 €
<b>Total GENS DU VOYAGE</b>	<b>3 870,00 €</b>	<b>1 500,00 €</b>
<b>GESTION DES EAUX PLUVIALES URBAINES</b>		
GEPU_DRH_6479_REM_REMBOURSEMENTS SUR AUTRES CHARGES SOCIALES	700,00 €	880,00 €
<b>Total GESTION DES EAUX PLUVIALES URBAINES</b>	<b>700,00 €</b>	<b>880,00 €</b>
<b>GESTION DES RESSOURCES HUMAINES</b>		
GRH_DRH_70872_REM_PAR LES BUDGETS ANNEXES ET LES REGIES	46 700,00 €	39 500,00 €
<b>Total GESTION DES RESSOURCES HUMAINES</b>	<b>46 700,00 €</b>	<b>39 500,00 €</b>
<b>INFORMATIQUE</b>		
INFO_DRH_6479_REM_REMBOURSEMENTS SUR AUTRES CHARGES SOCIALES	7 740,00 €	8 150,00 €
<b>Total INFORMATIQUE</b>	<b>7 740,00 €</b>	<b>8 150,00 €</b>
<b>JEUDIS MUSICAUX</b>		
JM_DRH_6479_REM_REMBOURSEMENTS SUR AUTRES CHARGES SOCIALES	1 400,00 €	780,00 €
<b>Total JEUDIS MUSICAUX</b>	<b>1 400,00 €</b>	<b>780,00 €</b>
<b>LOGEMENTS</b>		
LOGE_DRH_6479_REM_REMBOURSEMENTS SUR AUTRES CHARGES SOCIALES	1 340,00 €	1 170,00 €
<b>Total LOGEMENTS</b>	<b>1 340,00 €</b>	<b>1 170,00 €</b>
<b>NAUTISME</b>		
NAUT_DRH_6419_REM_REMBOURSEMENTS SUR REMUNERATIONS DU PERSONNEL	4 150,00 €	4 150,00 €
NAUT_DRH_6479_REM_REMBOURSEMENTS SUR AUTRES CHARGES SOCIALES	2 520,00 €	3 420,00 €
<b>Total NAUTISME</b>	<b>6 670,00 €</b>	<b>7 570,00 €</b>
<b>Pas de service</b>		
_DRH_6479_REM_REMBOURSEMENTS SUR AUTRES CHARGES SOCIALES	4 930,00 €	1 680,00 €
<b>Total Pas de service</b>	<b>4 930,00 €</b>	<b>1 680,00 €</b>
<b>PLATEFORME ENTREPRENDRE</b>		
PENT_DRH_6479_REM_REMBOURSEMENTS SUR AUTRES CHARGES SOCIALES	1 790,00 €	
<b>Total PLATEFORME ENTREPRENDRE</b>	<b>1 790,00 €</b>	
<b>POLITIQUE CONTRACTUELLE ET INGENIERIE TERRITORIALE</b>		
PCIT_DRH_6479_REM_REMBOURSEMENTS SUR AUTRES CHARGES SOCIALES	2 810,00 €	3 370,00 €
<b>Total POLITIQUE CONTRACTUELLE ET INGENIERIE TERRITORIALE</b>	<b>2 810,00 €</b>	<b>3 370,00 €</b>
<b>POLITIQUE DE LA VILLE</b>		
POV_DRH_6419_REM_REMBOURSEMENTS SUR REMUNERATIONS DU PERSONNEL	44 450,00 €	
POV_DRH_6479_REM_REMBOURSEMENTS SUR AUTRES CHARGES SOCIALES	3 830,00 €	2 910,00 €
<b>Total POLITIQUE DE LA VILLE</b>	<b>48 280,00 €</b>	<b>2 910,00 €</b>
<b>RELAIS ACCUEIL PETITE ENFANCE</b>		
RAPE_DRH_6479_REM_REMBOURSEMENTS SUR AUTRES CHARGES SOCIALES	4 260,00 €	5 250,00 €
<b>Total RELAIS ACCUEIL PETITE ENFANCE</b>	<b>4 260,00 €</b>	<b>5 250,00 €</b>
<b>RESSOURCES HUMAINES</b>		
RH_DRH_6479_REM_REMBOURSEMENTS SUR AUTRES CHARGES SOCIALES	4 930,00 €	5 850,00 €
<b>Total RESSOURCES HUMAINES</b>	<b>4 930,00 €</b>	<b>5 850,00 €</b>
<b>SECURITE DES PLAGES</b>		
PLAG_DRH_6479_REM_REMBOURSEMENTS SUR AUTRES CHARGES SOCIALES	2 580,00 €	3 900,00 €
<b>Total SECURITE DES PLAGES</b>	<b>2 580,00 €</b>	<b>3 900,00 €</b>
<b>SERVICE JURIDIQUE</b>		
JURI_DRH_6479_REM_REMBOURSEMENTS SUR AUTRES CHARGES SOCIALES	2 820,00 €	3 020,00 €
<b>Total SERVICE JURIDIQUE</b>	<b>2 820,00 €</b>	<b>3 020,00 €</b>
<b>TERRITOIRE DURABLE</b>		
TED_DRH_6479_REM_REMBOURSEMENTS SUR AUTRES CHARGES SOCIALES	4 290,00 €	3 360,00 €
<b>Total TERRITOIRE DURABLE</b>	<b>4 290,00 €</b>	<b>3 360,00 €</b>

**OBSERVATIONS**

	BP 2024	BP 2025
<b>TOURISME</b>		
TOUR_DRH_6419_REM_REMBOURSEMENTS SUR REMUNERATIONS DU PERSONNEL	4 150,00 €	4 150,00 €
TOUR_DRH_6479_REM_REMBOURSEMENTS SUR AUTRES CHARGES SOCIALES	1 820,00 €	3 060,00 €
<b>Total TOURISME</b>	<b>5 970,00 €</b>	<b>7 210,00 €</b>
<b>TRANSPORT</b>		
TRAN_DRH_6479_REM_REMBOURSEMENTS SUR AUTRES CHARGES SOCIALES	2 460,00 €	2 760,00 €
<b>Total TRANSPORT</b>	<b>2 460,00 €</b>	<b>2 760,00 €</b>
<b>Total REMUNERATION</b>	<b>210 310,00 €</b>	<b>167 950,00 €</b>
<b>Total général</b>	<b>210 310,00 €</b>	<b>167 950,00 €</b>

**OBSERVATIONS**

-----

-----

-----

-----

-----

-----

-----

-----

-----

-----

**BUDGET PRINCIPAL 2025**  
**DIRECTION DES RESSOURCES HUMAINES**

ELUS

**SECTION DE FONCTIONNEMENT**

**Dépenses**

	<b>BP 2024</b>	<b>BP 2025</b>	<b>OBSERVATIONS</b>
<b>GESTION ELUS</b>			
ELUS_DRH_65311__IMDEMNITES DE FONCTION	312 820,00 €	314 380,00 €	
ELUS_DRH_65312__FRAIS DE MISSION ET DE DEPLACEMENT	25 000,00 €	25 000,00 €	
ELUS_DRH_65313__COTISATIONS DE RETRAITE	20 460,00 €	19 820,00 €	
ELUS_DRH_65314__COTISATIONS DE SECURITE SOCIALE-PART PATRONALE	92 420,00 €	93 910,00 €	
ELUS_DRH_65315__FORMATION	15 640,00 €	15 720,00 €	
ELUS_DRH_653172__COTISATIONS AU FONDS DE FINANCEMENT DE L'ALLOCATIO	680,00 €	680,00 €	
<b>Total GESTION ELUS</b>	<b>467 020,00 €</b>	<b>469 510,00 €</b>	
<b>PAS D' ANTENNE</b>			
ELUS_DRH_6332__COTISATIONS VERSEES AU F.N.A.L.	1 540,00 €	1 550,00 €	
<b>Total PAS D' ANTENNE</b>	<b>1 540,00 €</b>	<b>1 550,00 €</b>	
<b>Total général</b>	<b>468 560,00 €</b>	<b>471 060,00 €</b>	

**DIRECTION DES SYSTEMES D'INFORMATION**

**BUDGET PRIMITIF 2025**

**Informatique**

**Téléphonie**

**Systeme d'Information Géographique**





**BUDGET PRINCIPAL 2025**

**DIRECTION DES SYSTEMES D'INFORMATION**

**SECTION DE FONCTIONNEMENT**

**Dépenses**

	<b>BP 2024</b>	<b>BP 2025</b>	<b>OBSERVATIONS</b>
<b>INFO</b>			
<b>INFORMATIQUE</b>			
INFO_DSI_617_INFO_ETUDES ET RECHERCHES	70 000,00 €	48 000,00 €	
INFO_DSI_6281_INFO_CONCOURS DIVERS (COTISATIONS ...)	7 100,00 €	5 400,00 €	
INFO_DSI_6288_DIRGEN_AUTRES		12 000,00 €	
PENT_DSI_6156_BATUPHT_MAINTENANCE	5 000,00 €	4 800,00 €	MAINTENANCE - INFOCOPIE
PENT_DSI_65811_BATUPHT_Droits d'utilisation ? informatique en nuage	3 000,00 €	2 200,00 €	INFOAPPLI - LOGICIEL SCORE
<b>Total INFORMATIQUE</b>	<b>85 100,00 €</b>	<b>72 400,00 €</b>	
<b>Total INFO</b>	<b>85 100,00 €</b>	<b>72 400,00 €</b>	
<b>INFOAPPLICATION</b>			
<b>INFORMATIQUE</b>			
ACUL_DSI_6156_INFOAPPLI_MAINTENANCE	2 000,00 €	2 000,00 €	
ACUL_DSI_65818_INFOAPPLI_Autres		1 200,00 €	
AFG_DSI_6156_INFOAPPLI_MAINTENANCE	9 550,00 €	10 800,00 €	
AMEN_DSI_6156_INFOAPPLI_MAINTENANCE	4 500,00 €	7 100,00 €	
AMEN_DSI_6288_INFOAPPLI_AUTRES	3 200,00 €		
COM_DSI_65811_INFOAPPLI_Droits d'utilisation ? informatique en nuage	1 900,00 €		
COM_DSI_65818_INFOAPPLI_Autres		2 200,00 €	
CP_DSI_65811_INFOAPPLI_Droits d'utilisation ? informatique en nuage	2 400,00 €	7 200,00 €	
DG_DSI_65818_INFOAPPLI_Autres		500,00 €	
DVE_DSI_65811_INFOAPPLI_Droits d'utilisation ? informatique en nuage	2 200,00 €	2 900,00 €	
EGPE_DSI_6156_INFOAPPLI_MAINTENANCE	13 100,00 €	3 900,00 €	
EGPE_DSI_65811_INFOAPPLI_Droits d'utilisation ? informatique en nuage		9 500,00 €	
EGPE_DSI_65818_INFOAPPLI_Autres	1 900,00 €	4 100,00 €	
FINA_DSI_6156_INFOAPPLI_MAINTENANCE	8 750,00 €	9 000,00 €	
FINA_DSI_6288_INFOAPPLI_AUTRES		18 000,00 €	
FINA_DSI_65811_INFOAPPLI_Droits d'utilisation ? informatique en nuage	25 350,00 €	25 500,00 €	
INFO_DSI_6156_INFOAPPLI_MAINTENANCE	19 200,00 €	13 900,00 €	
INFO_DSI_6288_INFOAPPLI_AUTRES	73 200,00 €	78 600,00 €	
INFO_DSI_65811_INFOAPPLI_Droits d'utilisation ? informatique en nuage	1 100,00 €	1 400,00 €	
INFO_DSI_65818_INFOAPPLI_Autres	6 500,00 €	14 100,00 €	
JURI_DSI_6156_INFOAPPLI_MAINTENANCE	3 300,00 €	3 600,00 €	
POV_DSI_65811_INFOAPPLI_Droits d'utilisation ? informatique en nuage	5 800,00 €	9 500,00 €	
RAPE_DSI_6156_INFOAPPLI_MAINTENANCE	1 100,00 €	1 000,00 €	
RH_DSI_6156_INFOAPPLI_MAINTENANCE	7 600,00 €	12 300,00 €	MAINTENANCE DE NV MODULES CIRIL : RHDÉMAT, TICKET RESTAURANT, IXCOURRIER
RH_DSI_6288_INFOAPPLI_AUTRES		15 600,00 €	
RH_DSI_65811_INFOAPPLI_Droits d'utilisation ? informatique en nuage		3 800,00 €	
TED_DSI_65811_INFOAPPLI_Droits d'utilisation ? informatique en nuage	300,00 €		
TED_DSI_65818_INFOAPPLI_Autres		1 200,00 €	
<b>Total INFORMATIQUE</b>	<b>192 950,00 €</b>	<b>258 900,00 €</b>	
<b>Total INFOAPPLICATION</b>	<b>192 950,00 €</b>	<b>258 900,00 €</b>	





BP 2024

BP 2025

OBSERVATIONS

## SECTION DE FONCTIONNEMENT

## Recettes

SERVICE AUX COMMUNES		
<b>INFORMATIQUE</b>		
INFO_DSI_70875_DSIMUT_PAR LES COMMUNES MEMBRES DU GFP		12 000,00 €
INFO_DSI_75888_DSIMUT_AUTRES	10 240,00 €	1 500,00 €
<b>Total INFORMATIQUE</b>	<b>10 240,00 €</b>	<b>13 500,00 €</b>
<b>TELEPHONIE</b>		
TEL_DSI_70875_DSIMUT_PAR LES COMMUNES MEMBRES DU GFP		1 000,00 €
TEL_DSI_75888_DSIMUT_AUTRES	5 500,00 €	100,00 €
<b>Total TELEPHONIE</b>	<b>5 500,00 €</b>	<b>1 100,00 €</b>
<b>Total SERVICE AUX COMMUNES</b>	<b>15 740,00 €</b>	<b>14 600,00 €</b>
<b>SYSTÈME D'INFORMATION GEOGRAPHIQUE</b>		
<b>INFORMATIONS GEOGRAPHIQUES</b>		
SIG_DSI_70875__PAR LES COMMUNES MEMBRES DU GFP		281,00 €
SIG_DSI_75888__AUTRES	920,00 €	281,00 €
<b>Total INFORMATIONS GEOGRAPHIQUES</b>	<b>920,00 €</b>	<b>562,00 €</b>
<b>Total SYSTÈME D'INFORMATION GEOGRAPHIQUE</b>	<b>920,00 €</b>	<b>562,00 €</b>
<b>Total général</b>	<b>16 660,00 €</b>	<b>15 162,00 €</b>

SMPES (NEXTCLOUD, PARAPHIEUR, WEBMAIL €)

(RÉDUCTION IMPORTANTE - NOUVEAU MARCHÉ)

SMPES (TELEPHONIE)

## SECTION D'INVESTISSEMENT

## Dépenses

	BP 2024	BP 2025
<b>ACQ.MATERIEL ET LOGICIEL POUR LE S.I.G.</b>		
SIG_DSI_2051_1053_CONCESSIONS ET DROITS SIMILAIRES		1 800,00 €
<b>Total ACQ.MATERIEL ET LOGICIEL POUR LE S.I.G.</b>		<b>1 800,00 €</b>
<b>INFORMATIQUE</b>		
ACUL_DSI_2051_01260_CONCESSIONS ET DROITS SIMILAIRES	1 200,00 €	
ACUL_DSI_21838_01260_AUTRE MATERIEL INFORMATIQUE	1 300,00 €	
AMEN_DSI_2051_01260_CONCESSIONS ET DROITS SIMILAIRES	4 600,00 €	
COM_DSI_2051_01260_CONCESSIONS ET DROITS SIMILAIRES	2 100,00 €	
DG_DSI_2051_01260_CONCESSIONS ET DROITS SIMILAIRES	300,00 €	
GDV_DSI_2051_01260_CONCESSIONS ET DROITS SIMILAIRES	39 000,00 €	
INFO_DSI_2051_01260_CONCESSIONS ET DROITS SIMILAIRES	20 100,00 €	53 900,00 €
INFO_DSI_21838_01260_AUTRE MATERIEL INFORMATIQUE	138 400,00 €	218 600,00 €
PENT_DSI_21838_01260_AUTRE MATERIEL INFORMATIQUE	2 400,00 €	
PLAG_DSI_21838_01260_AUTRE MATERIEL INFORMATIQUE	8 900,00 €	
<b>Total INFORMATIQUE</b>	<b>218 300,00 €</b>	<b>272 500,00 €</b>
<b>TELEPHONIE</b>		
TEL_DSI_2185_01261_MATERIEL DE TELEPHONIE	20 900,00 €	12 400,00 €
<b>Total TELEPHONIE</b>	<b>20 900,00 €</b>	<b>12 400,00 €</b>
<b>Total général</b>	<b>239 200,00 €</b>	<b>286 700,00 €</b>

OBSERVATIONS

48 500 € INFO + 5 400 € TED

217 000 € INFO + 400 € COM + 1 200 € CULTURE

10 200 € INFO + 2 200 € TED

**DIRECTION DES FINANCES ET DU CONTRÔLE DE GESTION**

**BUDGET PRIMITIF 2025**

**Sécurité Salubrité Publique**

**Péréquation**

**Dette**

**Opérations Non Affectées**



**BUDGET PRINCIPAL 2025**

DIRECTION DES FINANCES ET DU CONTRÔLE DE GESTION

SECURITE - SALUBRITE PUBLIQUE

## SECTION DE FONCTIONNEMENT

Dépenses

	BP 2024	BP 2025	OBSERVATIONS
<b>CONTRIBUTION SDIS</b>			
SSP_FIN_6553_SERVICE D'INCENDIE	3 770 410,78 €	3 896 149,12 €	
<b>Total CONTRIBUTION SDIS</b>	<b>3 770 410,78 €</b>	<b>3 896 149,12 €</b>	
<b>PAS D' ANTENNE</b>			
SSP_FIN_65748_AUTRES PERSONNES DE DROIT PRIVE	81 500,00 €	85 000,00 €	REFUGE ANIMALIER / SNSM
<b>Total PAS D' ANTENNE</b>	<b>81 500,00 €</b>	<b>85 000,00 €</b>	
<b>Total général</b>	<b>3 851 910,78 €</b>	<b>3 981 149,12 €</b>	

**BUDGET PRINCIPAL 2025****DIRECTION DES FINANCES ET DU CONTRÔLE DE GESTION**

PEREQUATION

**SECTION DE FONCTIONNEMENT**Dépenses

	BP 2024	BP 2025
PAS D' ANTENNE		
PERE_FIN_739211__Attribution de compensation	2 867 266,40 €	2 867 266,40 €
<b>Total PAS D' ANTENNE</b>	<b>2 867 266,40 €</b>	<b>2 867 266,40 €</b>
<b>Total général</b>	<b>2 867 266,40 €</b>	<b>2 867 266,40 €</b>

OBSERVATIONS**SECTION DE FONCTIONNEMENT**Recettes

	BP 2024	BP 2025
PAS D' ANTENNE		
PERE_FIN_73211__Attribution de compensation	747 006,39 €	747 006,39 €
<b>Total PAS D' ANTENNE</b>	<b>747 006,39 €</b>	<b>747 006,39 €</b>
<b>Total général</b>	<b>747 006,39 €</b>	<b>747 006,39 €</b>

OBSERVATIONS**SECTION D'INVESTISSEMENT**Dépenses

	BP 2024	BP 2025
FONDS DE CONCOURS 2024		
PERE_FIN_2041412_2121_BATIMENTS ET INSTALLATIONS	1 100 000,00 €	
<b>Total FONDS DE CONCOURS 2024</b>	<b>1 100 000,00 €</b>	
FONDS DE CONCOURS 2025/2030		
PERE_FIN_2041412_202502002_BATIMENTS ET INSTALLATIONS		2 000 000,00 €
<b>Total FONDS DE CONCOURS 2025/2030</b>		<b>2 000 000,00 €</b>
<b>Total général</b>	<b>1 100 000,00 €</b>	<b>2 000 000,00 €</b>

OBSERVATIONS



**BUDGET PRINCIPAL 2025****DIRECTION DES FINANCES ET DU CONTRÔLE DE GESTION**

DETTE

**SECTION DE FONCTIONNEMENT****Dépenses**

	BP 2024	BP 2025
<b>NON AFFECTE</b>		
DETT_FIN_66111_NA_INTERETS REGLES A ECHEANCE	125 000,00 €	114 000,00 €
DETT_FIN_66112_NA_INTERETS - RATTACHEMENT DES ICNE	-1 711,24 €	13 362,22 €
<b>Total NON AFFECTE</b>	<b>123 288,76 €</b>	<b>127 362,22 €</b>
<b>Total général</b>	<b>123 288,76 €</b>	<b>127 362,22 €</b>

**OBSERVATIONS**

INTERETS

**SECTION D'INVESTISSEMENT****Dépenses**

	BP 2024	BP 2025
<b>PAS D OPERATION</b>		
DETT_FIN_1641__EMPRUNTS EN EUROS	935 000,00 €	942 900,00 €
DETT_FIN_16818__AUTRES PRETEURS	7 800,00 €	7 800,00 €
<b>Total PAS D OPERATION</b>	<b>942 800,00 €</b>	<b>950 700,00 €</b>
<b>Total général</b>	<b>942 800,00 €</b>	<b>950 700,00 €</b>

**OBSERVATIONS**

ANNUITE EN CAPITAL

**SECTION D'INVESTISSEMENT****Recettes**

	BP 2024	BP 2025
<b>PAS D OPERATION</b>		
DETT_FIN_1641__EMPRUNTS EN EURO		10 894 441,89 €
DETT_FIN_1641__EMPRUNTS EN EUROS	9 491 725,32 €	
<b>Total PAS D OPERATION</b>	<b>9 491 725,32 €</b>	<b>10 894 441,89 €</b>
<b>Total général</b>	<b>9 491 725,32 €</b>	<b>10 894 441,89 €</b>

**OBSERVATIONS**

EMPRUNT D'EQUILIBRE

**BUDGET PRINCIPAL 2025**

**DIRECTION DES FINANCES ET DU CONTRÔLE DE GESTION**

**OPERATIONS NON AFFECTEES**

**SECTION DE FONCTIONNEMENT**

**Dépenses**

	<b>BP 2024</b>	<b>BP 2025</b>	<b>OBSERVATIONS</b>
<b>BATIMENT UP HT</b>			
ONA_FIN_62878_BATUPHT_A DES TIERS		4 600,00 €	REMBOURSEMENT QUOTE PART TAXE FONCIERE LOCAUX CHEMIN DE LA GARENNE
<b>Total BATIMENT UP HT</b>		<b>4 600,00 €</b>	
<b>FISCALITE</b>			
ONA_FIN_739221_FISCALITE_FNGIR	13 609 909,00 €	13 609 909,00 €	REVERSEMENT FISCALITE AU FONDS NATIONAL DE GARANTIE INDIVIDUELLE DES RESSOURCES
ONA_FIN_73951_FISCALITE_Fraction compensatoire de la TFPB et de la taxe d?		123 569,00 €	
ONA_FIN_73952_FISCALITE_Fraction compensatoire de la CVAE		34 240,00 €	
<b>Total FISCALITE</b>	<b>13 609 909,00 €</b>	<b>13 767 718,00 €</b>	
<b>OPERATION D'ORDRE</b>			
ONA_FIN_023_ORDRE_VIREMENT A LA SECTION D'INVESTISSEMENT	1 591 731,58 €	6 401 452,11 €	
ONA_FIN_6811_ORDRE_DOT.AUX AMTS DES IMMOS INCORP. ET CORP.	2 941 663,00 €	3 886 420,00 €	DOTATION AUX AMORTISSEMENTS DES IMMOBILISATIONS
<b>Total OPERATION D'ORDRE</b>	<b>4 533 394,58 €</b>	<b>10 287 872,11 €</b>	
<b>PAS D' ANTENNE</b>			
ONA_FIN_617__ETUDES ET RECHERCHES		25 000,00 €	
ONA_FIN_63512__TAXES FONCIERES	80 000,00 €	80 000,00 €	
ONA_FIN_6541__CREANCES ADMISES EN NON-VALEUR	5 000,00 €	5 000,00 €	
ONA_FIN_6561__ORGANISMES DE REGROUPEMENT		38 000,00 €	
<b>Total PAS D' ANTENNE</b>	<b>85 000,00 €</b>	<b>148 000,00 €</b>	
<b>Total général</b>	<b>18 228 303,58 €</b>	<b>24 208 190,11 €</b>	

**SECTION DE FONCTIONNEMENT**

**Recettes**

	<b>BP 2024</b>	<b>BP 2025</b>	<b>OBSERVATIONS</b>
<b>DOTATION GLOBALE DE FONCTIONNEMENT</b>			
ONA_FIN_741124_DGF_Dotation d?intercommunalité des EPCI	7 205 868,00 €	7 276 205,00 €	
ONA_FIN_741126_DGF_Dotation de compensation des EPCI	1 400 000,00 €	1 379 219,86 €	
<b>Total DOTATION GLOBALE DE FONCTIONNEMENT</b>	<b>8 605 868,00 €</b>	<b>8 655 424,86 €</b>	
<b>FISCALITE</b>			
ONA_FIN_73111_FISCALITE_Impôts directs locaux	17 350 110,00 €	24 693 675,00 €	TH/TF/TFNB/TAFNB/CFE
ONA_FIN_73113_FISCALITE_TAXE SUR LES SURFACES COMMERCIALES	1 600 000,00 €	1 825 881,00 €	
ONA_FIN_73114_FISCALITE_IMPOSITION FORFAIT. SUR LES ENTREPRISES DE RESEAUX	420 000,00 €	505 461,00 €	
ONA_FIN_7351_FISCALITE_Fraction compensatoire de la TFPB et taxe d?habit.	14 749 492,00 €	14 178 042,00 €	
ONA_FIN_7352_FISCALITE_Fraction compensatoire de la CVAE	3 987 583,00 €	3 825 464,00 €	
ONA_FIN_74832_FISCALITE_ETAT-COMPENSATION AU TITRE DE LA CONTRIBUTION ECON	608 000,00 €	720 000,00 €	
<b>Total FISCALITE</b>	<b>38 715 185,00 €</b>	<b>45 748 523,00 €</b>	
<b>GENDARMERIE LA TREMBLADE</b>			
ONA_FIN_70878_022001_PAR DES TIERS		3 963,00 €	REMBOURSEMENT CHARGES LOCATIVES
ONA_FIN_752_022001_REVENUS DES IMMEUBLES	332 000,00 €	332 000,00 €	LOYER GENDARMERIE LA TREMBLADE 83 000 X 4
<b>Total GENDARMERIE LA TREMBLADE</b>	<b>332 000,00 €</b>	<b>335 963,00 €</b>	
<b>OPERATION D'ORDRE</b>			
ONA_FIN_777_ORDRE_RECETTES ET QUOTE PART DES SUBV. D'INVEST. TRANSF.	81 479,00 €	131 470,00 €	
<b>Total OPERATION D'ORDRE</b>	<b>81 479,00 €</b>	<b>131 470,00 €</b>	

	BP 2024	BP 2025
<b>PAS D' ANTENNE</b>		
ONA_FIN_70323__REDEVANCES D'OCCUPATION DU DOMAINE PUBLIC	2 880,00 €	2 880,00 €
ONA_FIN_70388__AUTRES REDEVANCES ET RECETTES DIVERSES	60 000,00 €	60 000,00 €
ONA_FIN_70872__PAR LES BUDGETS ANNEXES ET LES REGIES	270 000,00 €	355 000,00 €
ONA_FIN_744__FCTVA	30 000,00 €	
<b>Total PAS D' ANTENNE</b>	<b>362 880,00 €</b>	<b>417 880,00 €</b>
<b>Total général</b>	<b>48 097 412,00 €</b>	<b>55 289 260,86 €</b>

**OBSERVATIONS**

**SECTION D'INVESTISSEMENT**

**Dépenses**

	BP 2024	BP 2025
<b>ACTIONS FONCIERES</b>		
ONA_FIN_2111_1085_TERRAINS NUS	3 000 000,00 €	3 000 000,00 €
<b>Total ACTIONS FONCIERES</b>	<b>3 000 000,00 €</b>	<b>3 000 000,00 €</b>
<b>PAS D OPERATION</b>		
ONA_FIN_13911__SUB. TRANSF CPTÉ RES. ETAB. NAT.	39 366,00 €	42 700,00 €
ONA_FIN_13912__SUB. TRANSF CPTÉ RESULT. REGIONS	11 458,00 €	6 400,00 €
ONA_FIN_13913__SUB. TRANSF CPTÉ RESULT. DEPARTEMENTS	8 800,00 €	
ONA_FIN_139148__SUBV TRANSF CPTÉ RESULT. AUTRES COMMUNES	3 999,00 €	4 100,00 €
ONA_FIN_139172__SUB. TRANSF CPTÉ RESULT.FEDER		13 670,00 €
ONA_FIN_139173__SUB. TRANSF CPTÉ RESULT.FEOGA		6 600,00 €
ONA_FIN_13918__AUTRES SUB. TRANSF EQUIPEMENT	17 856,00 €	58 000,00 €
ONA_FIN_276351__GFP DE RATTACHEMENT	5 000,00 €	
<b>Total PAS D OPERATION</b>	<b>86 479,00 €</b>	<b>131 470,00 €</b>
<b>Total général</b>	<b>3 086 479,00 €</b>	<b>3 131 470,00 €</b>

**OBSERVATIONS**

## SECTION D'INVESTISSEMENT

## Recettes

PAS D OPERATION		
ONA_FIN_021__VIREMENT A LA SECTION FONCTIONNEMENT	1 591 731,58 €	6 401 452,11 €
ONA_FIN_10222__F.C.T.V.A.	1 700 000,00 €	1 212 705,00 €
ONA_FIN_276351__GFP DE RATTACHEMENT	44 300,00 €	
ONA_FIN_2802__FRAIS D'ETUDES,D'ELABORATION, DE MODIFICATIONS ET	19 522,00 €	7 730,00 €
ONA_FIN_28031__FRAIS D'ETUDES	17 666,00 €	261 700,00 €
ONA_FIN_28032__FRAIS DE RECHERCHE ET DEVELOPPEMENT		74 040,00 €
ONA_FIN_2804111__BIENS MOBILIERS, MATERIEL ET ETUDES	3 950,00 €	3 700,00 €
ONA_FIN_2804113__PROJETS D'INFRASTRUCTURES D'INTERET NATIONAL	289 328,00 €	290 000,00 €
ONA_FIN_2804114__VOIRIE		23 230,00 €
ONA_FIN_2804131__BIENS MOBILIERS, MATERIEL ET ETUDES	304,00 €	400,00 €
ONA_FIN_2804133__PROJETS D'INFRASTRUCTURES D'INTERET NATIONAL	2 050,00 €	8 170,00 €
ONA_FIN_28041411__BIENS MOBILIERS, MATERIEL ET ETUDES	3 106,00 €	5 000,00 €
ONA_FIN_28041412__BATIMENTS ET INSTALLATIONS	854 601,00 €	888 330,00 €
ONA_FIN_28041413__PROJETS D'INFRASTRUCTURES D'INTERET NATIONAL	17 713,00 €	20 010,00 €
ONA_FIN_28041482__BATIMENTS ET INSTALLATIONS	1 500,00 €	1 600,00 €
ONA_FIN_28041511__BIENS MOBILIERS, MATERIEL ET ETUDES	1 333,00 €	1 440,00 €
ONA_FIN_28041582__BATIMENTS ET INSTALLATIONS	227 022,00 €	226 620,00 €
ONA_FIN_2804181__BIENS MOBILIERS, MATERIEL ET ETUDES	381,00 €	480,00 €
ONA_FIN_2804182__BATIMENTS ET INSTALLATIONS	828 182,00 €	906 640,00 €
ONA_FIN_2804183__PROJETS D'INFRASTRUCTURES D'INTERET NATIONAL	49 350,00 €	17 610,00 €
ONA_FIN_280421__BIENS MOBILIERS, MATERIEL ET ETUDES	34 424,00 €	64 650,00 €
ONA_FIN_280422__BATIMENTS ET INSTALLATIONS	85 709,00 €	250 800,00 €
ONA_FIN_2805__CONCES. ET DROITS SIMILAIRES, BREVETS,LICENCES,DRO	70 120,00 €	91 900,00 €
ONA_FIN_281321__IMMEUBLES DE RAPPORT	12 685,00 €	12 800,00 €
ONA_FIN_28135__INSTALL.GENERALES,AGENCEMENTS,AMENAGEMENTS		320,00 €
ONA_FIN_281352__BATIMENTS PRIVES		14 960,00 €
ONA_FIN_28148__CONSTRUCTIONS SUR SOL D'AUTRUI-AUTRES CONSTRUCTION	1 327,00 €	204 330,00 €
ONA_FIN_281561__MATERIEL ROULANT	24 394,00 €	23 930,00 €
ONA_FIN_281568__AUTRE MATER. ET OUTIL. D'INCENDIE ET DE DEFENSE CI	40 084,00 €	53 030,00 €
ONA_FIN_281578__AUTRE MATERIEL TECHNIQUE		160,00 €
ONA_FIN_28158__AUTRES INSTALLATIONS, MATERIEL ET OUTILLAGE TECH.	24 000,00 €	27 060,00 €
ONA_FIN_28181__INSTAL. GENERALES, AGENCEMENTS ET AMENAGEMENTS DIV	1 001,00 €	2 470,00 €
ONA_FIN_281828__AUTRES MATERIELS DE TRANSPORT	77 311,00 €	81 310,00 €
ONA_FIN_281838__AUTRE MATERIEL INFORMATIQUE	71 850,00 €	134 840,00 €
ONA_FIN_281848__AUTRES MATERIELS DE BUREAU ET MOBILIERS	18 774,00 €	26 030,00 €
ONA_FIN_28185__MATERIEL DE TELEPHONIE	12 522,00 €	11 380,00 €
ONA_FIN_28188__AUTRES	151 454,00 €	149 750,00 €
<b>Total PAS D OPERATION</b>	<b>6 277 694,58 €</b>	<b>11 500 577,11 €</b>
<b>Total général</b>	<b>6 277 694,58 €</b>	<b>11 500 577,11 €</b>

## AMORTISSEMENTS

---

# **POLE EQUIPEMENTS ET LOGISTIQUE**

---

## **BUDGET PRIMITIF 2025**

**Conduite d'Opérations**

**Entretien et Gestion du Patrimoine et des Equipements**

**Logistique**

**Zones d'Activités Economiques Communautaires**





**BUDGET PRINCIPAL 2025**  
**POLE EQUIPEMENTS LOGISTIQUE**  
**CONDUITE D'OPERATIONS**

**SECTION D'INVESTISSEMENT**

Dépenses

	BP 2024	BP 2025	OBSERVATIONS
<b>ATELIER RELAIS DE LA TREMBLADE</b>			
OPEQ_EQLO_2188_6003_AUTRES	6 000,00 €	9 000,00 €	REPLACEMENT PORTE SECTIONNELLE ATELIER 3
<b>Total ATELIER RELAIS DE LA TREMBLADE</b>	<b>6 000,00 €</b>	<b>9 000,00 €</b>	
<b>ATELIER RELAIS DE COZES</b>			
OPEQ_EQLO_2313_6002_CONSTRUCTIONS		15 200,00 €	REPRISE DES FAITAGES ÉTAPE 2/4 (6000) ET REPRISE DES FISSURES SUR FAÇADES (9200)
<b>Total ATELIER RELAIS DE COZES</b>		<b>15 200,00 €</b>	
<b>ATELIER RELAIS ST GEORGES</b>			
OPEQ_EQLO_2313_6009_CONSTRUCTIONS	5 000,00 €	5 000,00 €	CONSTRUCTION DE BOX POUR RANGEMENT
<b>Total ATELIER RELAIS ST GEORGES</b>	<b>5 000,00 €</b>	<b>5 000,00 €</b>	
<b>BATIMENT ANNEXE DE LA CARA</b>			
OPEQ_EQLO_21318_01267_AUTRES BATIMENTS PUBLICS	8 000,00 €	20 000,00 €	
<b>Total BATIMENT ANNEXE DE LA CARA</b>	<b>8 000,00 €</b>	<b>20 000,00 €</b>	
<b>BATIMENT RUE DES CORMORANS</b>			
OPEQ_EQLO_2313_2099_CONSTRUCTIONS	3 000,00 €	5 000,00 €	REPLACEMENT ALARME INTRUSION
<b>Total BATIMENT RUE DES CORMORANS</b>	<b>3 000,00 €</b>	<b>5 000,00 €</b>	
<b>BATIMENT RUE PITORIE</b>			
OPEQ_EQLO_21318_2028_AUTRES BATIMENTS PUBLICS	10 000,00 €		
<b>Total BATIMENT RUE PITORIE</b>	<b>10 000,00 €</b>		
<b>BUREAUX DE LA CARA</b>			
OPEQ_EQLO_21318_1027_AUTRES BATIMENTS PUBLICS	38 000,00 €	13 000,00 €	INSTALLATION RÉGLEMENTAIRE FLASH LUMINEUX DANS SANITAIRES (13 000 €)
OPEQ_EQLO_2313_1027_CONSTRUCTIONS		25 000,00 €	
<b>Total BUREAUX DE LA CARA</b>	<b>38 000,00 €</b>	<b>38 000,00 €</b>	
<b>CENTRE TECHNIQUE ST SULPICE</b>			
OPEQ_EQLO_2031_6001_FRAIS D'ETUDES		5 000,00 €	REPRISE FLASHING SUR FAITAGE
<b>Total CENTRE TECHNIQUE ST SULPICE</b>		<b>5 000,00 €</b>	
<b>CREATION NOUVEAU CENTRE TECHNIQUE</b>			
OPEQ_EQLO_2031_201803003_FRAIS D'ETUDES	50 000,00 €	250 000,00 €	PROGRAMMATION, CONCOURS,ÉTUDES ET DIAGNOSTICS DIVERS + RESTE À RÉALISER 2024 NON REPORTÉ
<b>Total CREATION NOUVEAU CENTRE TECHNIQUE</b>	<b>50 000,00 €</b>	<b>250 000,00 €</b>	
<b>ESPACE TEST AGRICOLE - ETA</b>			
OPEQ_EQLO_2031_2069_FRAIS D'ETUDES	15 000,00 €	150 000,00 €	ETUDES PRÉALABLES ET HONORAIRES DIVERS (CONSULTATION MOE) MONTANT ESTIMATIF TRAVAUX = 950 000 € TTC A CONFIRMÉ
<b>Total ESPACE TEST AGRICOLE - ETA</b>	<b>15 000,00 €</b>	<b>150 000,00 €</b>	
<b>FONCIER PLAN PISCINES</b>			
OPEQ_EQLO_2111_2128_TERRAINS NUS		1 200 000,00 €	
<b>Total FONCIER PLAN PISCINES</b>		<b>1 200 000,00 €</b>	
<b>GARE INTERMODALE DE ROYAN</b>			
OPEQ_EQLO_2188_1051_AUTRES	10 000,00 €	10 000,00 €	
<b>Total GARE INTERMODALE DE ROYAN</b>	<b>10 000,00 €</b>	<b>10 000,00 €</b>	
<b>GENDARMERIE DE COZES</b>			
OPEQ_EQLO_2031_202301001_FRAIS D'ETUDES	250 000,00 €		
OPEQ_EQLO_2313_202301001_CONSTRUCTIONS		1 500 000,00 €	HONORAIRES DIVERS + DÉMARRAGE TRAVAUX
<b>Total GENDARMERIE DE COZES</b>	<b>250 000,00 €</b>	<b>1 500 000,00 €</b>	
<b>GROS OUTILLAGE</b>			
OPEQ_EQLO_2188_2037_AUTRES	4 000,00 €	6 000,00 €	
<b>Total GROS OUTILLAGE</b>	<b>4 000,00 €</b>	<b>6 000,00 €</b>	

<b>HANGAR DE BRIE SOUS MORTAGNE</b>			
OPEQ_EQLO_21318_2006_AUTRES BATIMENTS PUBLICS		5 000,00 €	MODIFICATION SYSTEME ALARME INTRUSION SUITE A LA SUPPRESSION LIGNES RTC
<b>Total HANGAR DE BRIE SOUS MORTAGNE</b>		<b>5 000,00 €</b>	
<b>HOTEL D'ENTREPRISES</b>			
OPEQ_EQLO_2313_2108_CONSTRUCTIONS	1 700 000,00 €	250 000,00 €	MONTANT CORRESPONDANT AUX HONORAIRES MOE SELON ESTIMATIF DU PROJET : LANCEMENT OPERATION APRES RESTITUTION ETUDE DE PREFIGURATION DE LA ZONE AERONAUTIQUE
<b>Total HOTEL D'ENTREPRISES</b>	<b>1 700 000,00 €</b>	<b>250 000,00 €</b>	
<b>LOGEMENTS SOCIAL ET SAISONNIER</b>			
OPEQ_EQLO_2188_2055_AUTRES	20 000,00 €	47 000,00 €	REPLACEMENT DES VOLETS LOGEMENT SAISONNIER DE LA TREMBLADE
<b>Total LOGEMENTS SOCIAL ET SAISONNIER</b>	<b>20 000,00 €</b>	<b>47 000,00 €</b>	
<b>MAISON DES ENTREPRISES</b>			
OPEQ_EQLO_2031_202501001_FRAIS D'ETUDES		50 000,00 €	
<b>Total MAISON DES ENTREPRISES</b>		<b>50 000,00 €</b>	
<b>OFFICE DE TOURISME COMMUNAUTAIRE</b>			
OPEQ_EQLO_2313_2072_CONSTRUCTIONS	900 000,00 €		
OPEQ_EQLO_2317_2072_IMMO. RECUES AU TITRE D'UNE MISE A DISPO.		580 000,00 €	TRAVAUX BIT VAUX (250 000 €) - SABLONCEAUX (150 000 €) - COZES (40 000 €) - BIT MORNAC (120 000 €) : TVX ETUDES ET HONORAIRES DIVERS
<b>Total OFFICE DE TOURISME COMMUNAUTAIRE</b>	<b>900 000,00 €</b>	<b>580 000,00 €</b>	
<b>PISCINE TERRITOIRE</b>			
OPEQ_EQLO_2031_2086_FRAIS D'ETUDES	500 000,00 €	350 000,00 €	PROCEDURE CONCESSIVE EN COURS (INDEMNITES) + ETUDES / DIAGNOSTICS DIVERS
<b>Total PISCINE TERRITOIRE</b>	<b>500 000,00 €</b>	<b>350 000,00 €</b>	
<b>RELAIS ACCUEIL PETITE ENFANCE ETAULES</b>			
OPEQ_EQLO_2313_6008_CONSTRUCTIONS	390 000,00 €	30 000,00 €	AUGMENTATION DU COUT DES TRAVAUX SUITE A L'APPEL D'OFFRES MARCHES NOTIFIES EN 2024 DC AUGMENTATION CREDITS 2024 PAR DM ET SEULEMENT 30000 (ET NON 5000 EN 2025)
<b>Total RELAIS ACCUEIL PETITE ENFANCE ETAULES</b>	<b>390 000,00 €</b>	<b>30 000,00 €</b>	
<b>RELAIS ACCUEIL SAUJON</b>			
OPEQ_EQLO_2313_2111_CONSTRUCTIONS		5 000,00 €	CREATION D'UNE RAMPE D'ACCES PMR ET MODIFICATION CLOTURE
<b>Total RELAIS ACCUEIL SAUJON</b>		<b>5 000,00 €</b>	
<b>RELAIS APE OUEST</b>			
OPEQ_EQLO_2313_2021_CONSTRUCTIONS	30 000,00 €	40 000,00 €	REHABILITATION GARAGE
<b>Total RELAIS APE OUEST</b>	<b>30 000,00 €</b>	<b>40 000,00 €</b>	
<b>SIEGE DE LA CARA</b>			
OPEQ_EQLO_2313_201901001_CONSTRUCTIONS	650 000,00 €		
<b>Total SIEGE DE LA CARA</b>	<b>650 000,00 €</b>		
<b>STATIONNEMENT SIEGE</b>			
OPEQ_EQLO_2313_2114_CONSTRUCTIONS	60 000,00 €	75 000,00 €	CLOTURE : ECHANGE AVEC SNCF / URBANISME EN COURS POUR REALISATION TRAVAUX
<b>Total STATIONNEMENT SIEGE</b>	<b>60 000,00 €</b>	<b>75 000,00 €</b>	
<b>Total général</b>	<b>4 649 000,00 €</b>	<b>4 645 200,00 €</b>	



**BUDGET PRINCIPAL 2025**

**POLE EQUIPEMENTS LOGISTIQUE**

**ENTRETIEN ET GESTION DU PATRIMOINE ET DES EQUIPEMENTS**

**SECTION DE FONCTIONNEMENT**

**Dépenses**

	<b>BP 2024</b>	<b>BP 2025</b>	<b>OBSERVATIONS</b>
<b>ATELIER ARTISANAL COZES</b>			
EGPE_EQLO_60611_310000_EAU ET ASSAINISSEMENT	160,00 €	160,00 €	
EGPE_EQLO_60612_310000_ENERGIE - ELECTRICITE	390,00 €	390,00 €	
EGPE_EQLO_60632_310000_FOURNITURES DE PETIT EQUIPEMENT	200,00 €	300,00 €	
EGPE_EQLO_6068_310000_AUTRES MATIERES ET FOURNITURES	300,00 €	300,00 €	
EGPE_EQLO_611_310000_CONTRATS DE PRESTATIONS DE SERVICES	800,00 €	800,00 €	
EGPE_EQLO_615221_310000_BÂTIMENTS PUBLICS	7 000,00 €	2 000,00 €	
EGPE_EQLO_6156_310000_MAINTENANCE	1 000,00 €	1 000,00 €	
EGPE_EQLO_6288_310000_AUTRES		1 000,00 €	INTERVENTION SUR ALARME
<b>Total ATELIER ARTISANAL COZES</b>	<b>9 850,00 €</b>	<b>5 950,00 €</b>	
<b>ATELIER ARTISANAL LES BREGAUDIERES</b>			
EGPE_EQLO_60611_210000_EAU ET ASSAINISSEMENT	150,00 €	150,00 €	
EGPE_EQLO_60612_210000_ENERGIE - ELECTRICITE	4 000,00 €	4 000,00 €	
EGPE_EQLO_60632_210000_FOURNITURES DE PETIT EQUIPEMENT	200,00 €	200,00 €	
EGPE_EQLO_6068_210000_AUTRES MATIERES ET FOURNITURES	300,00 €	300,00 €	
EGPE_EQLO_611_210000_CONTRATS DE PRESTATIONS DE SERVICES	600,00 €	400,00 €	
EGPE_EQLO_615221_210000_BÂTIMENTS PUBLICS	4 000,00 €	4 000,00 €	
EGPE_EQLO_6156_210000_MAINTENANCE	500,00 €	650,00 €	
<b>Total ATELIER ARTISANAL LES BREGAUDIERES</b>	<b>9 750,00 €</b>	<b>9 700,00 €</b>	
<b>BATIMENT ANNEXE DE LA CARA</b>			
EGPE_EQLO_60611_020007_EAU ET ASSAINISSEMENT	700,00 €	700,00 €	
EGPE_EQLO_60612_020007_ENERGIE - ELECTRICITE	15 000,00 €	12 000,00 €	
EGPE_EQLO_60621_020007_COMBUSTIBLES	13 000,00 €	13 000,00 €	
EGPE_EQLO_60632_020007_FOURNITURES DE PETIT EQUIPEMENT	500,00 €	1 500,00 €	
EGPE_EQLO_6068_020007_AUTRES MATIERES ET FOURNITURES	700,00 €	700,00 €	
EGPE_EQLO_611_020007_CONTRATS DE PRESTATIONS DE SERVICES	1 000,00 €	1 000,00 €	
EGPE_EQLO_61358_020007_AUTRES	600,00 €	600,00 €	
EGPE_EQLO_615221_020007_BÂTIMENTS PUBLICS	3 000,00 €	3 000,00 €	
EGPE_EQLO_61558_020007_AUTRES BIENS MOBILIERS	500,00 €	500,00 €	
EGPE_EQLO_6156_020007_MAINTENANCE	2 200,00 €	2 200,00 €	
EGPE_EQLO_6283_020007_FRAIS DE NETTOYAGE DES LOCAUX	12 500,00 €	12 500,00 €	
EGPE_EQLO_6288_020007_AUTRES		500,00 €	
<b>Total BATIMENT ANNEXE DE LA CARA</b>	<b>49 700,00 €</b>	<b>48 200,00 €</b>	
<b>BATIMENT ANNEXE ST GEORGES</b>			
EGPE_EQLO_60611_020204_EAU ET ASSAINISSEMENT	500,00 €	500,00 €	
EGPE_EQLO_60612_020204_ENERGIE - ELECTRICITE	4 000,00 €	4 000,00 €	
EGPE_EQLO_60632_020204_FOURNITURES DE PETIT EQUIPEMENT	2 000,00 €	2 000,00 €	
EGPE_EQLO_6068_020204_AUTRES MATIERES ET FOURNITURES	800,00 €	800,00 €	
EGPE_EQLO_611_020204_CONTRATS DE PRESTATIONS DE SERVICES	500,00 €	1 500,00 €	
EGPE_EQLO_61358_020204_AUTRES	500,00 €	1 000,00 €	
EGPE_EQLO_615221_020204_BÂTIMENTS PUBLICS	1 000,00 €	1 500,00 €	
EGPE_EQLO_6156_020204_MAINTENANCE	1 600,00 €	1 700,00 €	
EGPE_EQLO_6283_020204_FRAIS DE NETTOYAGE DES LOCAUX	1 300,00 €	3 500,00 €	
EGPE_EQLO_6288_020204_AUTRES		500,00 €	
<b>Total BATIMENT ANNEXE ST GEORGES</b>	<b>12 200,00 €</b>	<b>17 000,00 €</b>	

	BP 2024	BP 2025	
<b>BATIMENT CORMORANS</b>			
EGPE_EQLO_60611_020016_EAU ET ASSAINISSEMENT	500,00 €	500,00 €	
EGPE_EQLO_60612_020016_ENERGIE - ELECTRICITE	11 000,00 €	9 000,00 €	
EGPE_EQLO_60632_020016_FOURNITURES DE PETIT EQUIPEMENT	200,00 €	800,00 €	
EGPE_EQLO_6068_020016_AUTRES MATIERES ET FOURNITURES	400,00 €	400,00 €	
EGPE_EQLO_611_020016_CONTRATS DE PRESTATIONS DE SERVICES	700,00 €	1 500,00 €	
EGPE_EQLO_61358_020016_AUTRES	500,00 €	500,00 €	
EGPE_EQLO_615221_020016_BÂTIMENTS PUBLICS	8 000,00 €	5 000,00 €	
EGPE_EQLO_6156_020016_MAINTENANCE	1 600,00 €	1 800,00 €	
EGPE_EQLO_6283_020016_FRAIS DE NETTOYAGE DES LOCAUX	8 000,00 €	8 000,00 €	
EGPE_EQLO_6288_020016_AUTRES		500,00 €	
<b>Total BATIMENT CORMORANS</b>	<b>30 900,00 €</b>	<b>28 000,00 €</b>	
<b>BATIMENT SIS 2 RUE DE PITORIE</b>			
EGPE_EQLO_60611_020009_EAU ET ASSAINISSEMENT	500,00 €	500,00 €	
EGPE_EQLO_60612_020009_ENERGIE - ELECTRICITE	4 250,00 €	4 000,00 €	
EGPE_EQLO_60632_020009_FOURNITURES DE PETIT EQUIPEMENT	300,00 €	300,00 €	
EGPE_EQLO_6068_020009_AUTRES MATIERES ET FOURNITURES	300,00 €	300,00 €	
EGPE_EQLO_611_020009_CONTRATS DE PRESTATIONS DE SERVICES	1 000,00 €	1 000,00 €	
EGPE_EQLO_61358_020009_AUTRES	500,00 €	500,00 €	
EGPE_EQLO_615221_020009_BÂTIMENTS PUBLICS	3 000,00 €	3 000,00 €	
EGPE_EQLO_6156_020009_MAINTENANCE	800,00 €	900,00 €	
EGPE_EQLO_6283_020009_FRAIS DE NETTOYAGE DES LOCAUX	3 200,00 €	3 200,00 €	
EGPE_EQLO_6288_020009_AUTRES		200,00 €	
<b>Total BATIMENT SIS 2 RUE DE PITORIE</b>	<b>13 850,00 €</b>	<b>13 900,00 €</b>	
<b>BÉTHANIE</b>			
EGPE_EQLO_60632_020006_FOURNITURES DE PETIT EQUIPEMENT		500,00 €	
EGPE_EQLO_6288_020006_AUTRES		1 500,00 €	
<b>Total BÉTHANIE</b>		<b>2 000,00 €</b>	
<b>BUREAUX CARA</b>			
EGPE_EQLO_60611_020001_EAU ET ASSAINISSEMENT	1 000,00 €	1 200,00 €	
EGPE_EQLO_60612_020001_ENERGIE - ELECTRICITE	65 000,00 €	45 000,00 €	
EGPE_EQLO_60621_020001_COMBUSTIBLES	50 000,00 €	35 000,00 €	
EGPE_EQLO_60632_020001_FOURNITURES DE PETIT EQUIPEMENT	2 000,00 €	3 000,00 €	
EGPE_EQLO_6068_020001_AUTRES MATIERES ET FOURNITURES	2 000,00 €	2 000,00 €	
EGPE_EQLO_611_020001_CONTRATS DE PRESTATIONS DE SERVICES	5 000,00 €	5 000,00 €	
EGPE_EQLO_61358_020001_AUTRES	2 000,00 €	2 500,00 €	
EGPE_EQLO_615221_020001_BÂTIMENTS PUBLICS	10 000,00 €	10 000,00 €	
EGPE_EQLO_61558_020001_AUTRES BIENS MOBILIERS		1 000,00 €	INSTALLATION RÉGLEMENTAIRE FLASH LUMINEUX DANS SANITAIRES (13 000 €)
EGPE_EQLO_6156_020001_MAINTENANCE	15 000,00 €	17 000,00 €	
EGPE_EQLO_6231_020001_ANNONCES ET INSERTIONS		1 500,00 €	
EGPE_EQLO_6283_020001_FRAIS DE NETTOYAGE DES LOCAUX	45 000,00 €	45 000,00 €	
EGPE_EQLO_6288_020001_AUTRES		500,00 €	
<b>Total BUREAUX CARA</b>	<b>197 000,00 €</b>	<b>168 700,00 €</b>	

**OBSERVATIONS**

	BP 2024	BP 2025	OBSERVATIONS
<b>CENTRE TECHNIQUE ST SULPICE DE ROYAN</b>			
EGPE_EQLO_60611_020002_EAU ET ASSAINISSEMENT	600,00 €	600,00 €	
EGPE_EQLO_60612_020002_ENERGIE - ELECTRICITE	4 000,00 €	4 000,00 €	
EGPE_EQLO_60621_020002_COMBUSTIBLES	13 000,00 €	14 000,00 €	
EGPE_EQLO_60632_020002_FOURNITURES DE PETIT EQUIPEMENT	500,00 €	3 000,00 €	
EGPE_EQLO_6068_020002_AUTRES MATIERES ET FOURNITURES	300,00 €	1 000,00 €	
EGPE_EQLO_611_020002_CONTRATS DE PRESTATIONS DE SERVICES	1 900,00 €	1 900,00 €	
EGPE_EQLO_61358_020002_AUTRES		1 500,00 €	
EGPE_EQLO_615221_020002_BÂTIMENTS PUBLICS	6 500,00 €	6 500,00 €	
EGPE_EQLO_6156_020002_MAINTENANCE	2 000,00 €	3 000,00 €	
EGPE_EQLO_6283_020002_FRAIS DE NETTOYAGE DES LOCAUX	3 200,00 €	3 500,00 €	
EGPE_EQLO_6288_020002_AUTRES		500,00 €	
<b>Total CENTRE TECHNIQUE ST SULPICE DE ROYAN</b>	<b>32 000,00 €</b>	<b>39 500,00 €</b>	
<b>ESPACE TEST AGRICOLE</b>			
EGPE_EQLO_60612_ESPTEST_ENERGIE - ELECTRICITE	1 500,00 €	1 500,00 €	
EGPE_EQLO_60632_ESPTEST_FOURNITURES DE PETIT EQUIPEMENT	1 500,00 €	1 500,00 €	
EGPE_EQLO_6068_ESPTEST_AUTRES MATIERES ET FOURNITURES	2 500,00 €	4 500,00 €	REPLACEMENT DES TôLES
EGPE_EQLO_611_ESPTEST_CONTRATS DE PRESTATIONS DE SERVICES	600,00 €	600,00 €	
EGPE_EQLO_615221_ESPTEST_BÂTIMENTS PUBLICS	6 000,00 €	2 000,00 €	
EGPE_EQLO_6156_ESPTEST_MAINTENANCE	500,00 €	500,00 €	
EGPE_EQLO_6288_ESPTEST_AUTRES		1 500,00 €	
<b>Total ESPACE TEST AGRICOLE</b>	<b>12 600,00 €</b>	<b>12 100,00 €</b>	
<b>GARE INTERMODALE DE ROYAN</b>			
EGPE_EQLO_60611_815006_EAU ET ASSAINISSEMENT	200,00 €	500,00 €	
EGPE_EQLO_60612_815006_ENERGIE - ELECTRICITE	1 500,00 €	1 500,00 €	
EGPE_EQLO_60632_815006_FOURNITURES DE PETIT EQUIPEMENT	500,00 €	300,00 €	
EGPE_EQLO_6068_815006_AUTRES MATIERES ET FOURNITURES	500,00 €	300,00 €	
EGPE_EQLO_611_815006_CONTRATS DE PRESTATIONS DE SERVICES	11 000,00 €	11 000,00 €	
EGPE_EQLO_615221_815006_BÂTIMENTS PUBLICS	1 500,00 €	1 000,00 €	
EGPE_EQLO_615231_815006_VOIRIES	1 000,00 €	1 000,00 €	
<b>Total GARE INTERMODALE DE ROYAN</b>	<b>16 200,00 €</b>	<b>15 600,00 €</b>	
<b>GARE INTERMODALE DE SAUJON</b>			
EGPE_EQLO_615231_815007_VOIRIES	5 000,00 €	5 000,00 €	
EGPE_EQLO_62876_815007_AU GFP DE RATTACHEMENT		12 300,00 €	CONVENTION PRESTATION ENTRETIEN COMMUNE DE SAUJON : RELIQUAT 2023 + 2024 7152 X 2 = 14 304 MOINS 9 304 € BS 2024 (5 000 €)
<b>Total GARE INTERMODALE DE SAUJON</b>	<b>5 000,00 €</b>	<b>17 300,00 €</b>	
<b>GENDARMERIE LA TREMBLADE</b>			
EGPE_EQLO_60632_022001_FOURNITURES DE PETIT EQUIPEMENT	5 000,00 €	3 000,00 €	
EGPE_EQLO_6068_022001_AUTRES MATIERES ET FOURNITURES	7 000,00 €	5 000,00 €	
EGPE_EQLO_611_022001_CONTRATS DE PRESTATIONS DE SERVICES	10 500,00 €	20 000,00 €	
EGPE_EQLO_615221_022001_BÂTIMENTS PUBLICS	10 000,00 €	10 000,00 €	
EGPE_EQLO_61558_022001_AUTRES BIENS MOBILIERS	500,00 €	500,00 €	
<b>Total GENDARMERIE LA TREMBLADE</b>	<b>33 000,00 €</b>	<b>38 500,00 €</b>	
<b>LOCAL BRIE/MORTAGNE</b>			
EGPE_EQLO_60612_324019_ENERGIE - ELECTRICITE	500,00 €	500,00 €	
EGPE_EQLO_60632_324019_FOURNITURES DE PETIT EQUIPEMENT	100,00 €	100,00 €	
EGPE_EQLO_611_324019_CONTRATS DE PRESTATIONS DE SERVICES	600,00 €	900,00 €	
EGPE_EQLO_6156_324019_MAINTENANCE	600,00 €	300,00 €	
<b>Total LOCAL BRIE/MORTAGNE</b>	<b>1 800,00 €</b>	<b>1 800,00 €</b>	

	BP 2024	BP 2025	
<b>LOGEMENT SAISONNIER DE COZES</b>			
EGPE_EQLO_60632_CZ_FOURNITURES DE PETIT EQUIPEMENT	5 000,00 €	8 000,00 €	
EGPE_EQLO_6068_CZ_AUTRES MATIERES ET FOURNITURES	2 000,00 €	2 000,00 €	
EGPE_EQLO_611_CZ_CONTRATS DE PRESTATIONS DE SERVICES	1 000,00 €	1 000,00 €	
EGPE_EQLO_615221_CZ_BÂTIMENTS PUBLICS	3 000,00 €	2 000,00 €	
EGPE_EQLO_6156_CZ_MAINTENANCE	300,00 €	400,00 €	
<b>Total LOGEMENT SAISONNIER DE COZES</b>	<b>11 300,00 €</b>	<b>13 400,00 €</b>	
<b>LOGEMENT SAISONNIER DE LA TREMBLADE</b>			
EGPE_EQLO_60632_LT_FOURNITURES DE PETIT EQUIPEMENT	4 000,00 €	4 000,00 €	
EGPE_EQLO_6068_LT_AUTRES MATIERES ET FOURNITURES	2 000,00 €	25 000,00 €	
EGPE_EQLO_611_LT_CONTRATS DE PRESTATIONS DE SERVICES	4 000,00 €	4 000,00 €	
EGPE_EQLO_615221_LT_BÂTIMENTS PUBLICS	5 000,00 €	3 000,00 €	
EGPE_EQLO_6156_LT_MAINTENANCE	400,00 €	400,00 €	
<b>Total LOGEMENT SAISONNIER DE LA TREMBLADE</b>	<b>15 400,00 €</b>	<b>36 400,00 €</b>	
<b>LOGEMENT SAISONNIER DE SEMUSSAC</b>			
EGPE_EQLO_60632_SM_FOURNITURES DE PETIT EQUIPEMENT	1 000,00 €	1 000,00 €	
EGPE_EQLO_611_SM_CONTRATS DE PRESTATIONS DE SERVICES	1 000,00 €	1 000,00 €	
EGPE_EQLO_615221_SM_BÂTIMENTS PUBLICS	2 000,00 €	21 000,00 €	RÉPARATION PASSERELLE ET ESCALIER BOIS (15 000 €)
EGPE_EQLO_6156_SM_MAINTENANCE	18 000,00 €	10 000,00 €	PASSER EN CHAUFFE-EAUX NORMAUX
<b>Total LOGEMENT SAISONNIER DE SEMUSSAC</b>	<b>22 000,00 €</b>	<b>33 000,00 €</b>	
<b>MAISON DES DOUANES</b>			
EGPE_EQLO_60611_020004_EAU ET ASSAINISSEMENT	900,00 €	700,00 €	
EGPE_EQLO_60612_020004_ENERGIE - ELECTRICITE	10 000,00 €	13 000,00 €	
EGPE_EQLO_60632_020004_FOURNITURES DE PETIT EQUIPEMENT	4 500,00 €	8 500,00 €	REMISE EN PEINTURE EN DÉBUT DE SAISON ET RÉAMÉNAGEMENT DE LA CUISINE
EGPE_EQLO_6068_020004_AUTRES MATIERES ET FOURNITURES	3 000,00 €	3 000,00 €	
EGPE_EQLO_611_020004_CONTRATS DE PRESTATIONS DE SERVICES	2 000,00 €	2 000,00 €	
EGPE_EQLO_61358_020004_AUTRES		500,00 €	
EGPE_EQLO_615221_020004_BÂTIMENTS PUBLICS	25 000,00 €	5 000,00 €	VITRIFICATION ESCALIER
EGPE_EQLO_6156_020004_MAINTENANCE	2 900,00 €	2 900,00 €	
EGPE_EQLO_6283_020004_FRAIS DE NETTOYAGE DES LOCAUX	13 000,00 €	13 000,00 €	
EGPE_EQLO_6288_020004_AUTRES		500,00 €	
<b>Total MAISON DES DOUANES</b>	<b>61 300,00 €</b>	<b>49 100,00 €</b>	
<b>MISSION LOCALE</b>			
EGPE_EQLO_60632_523012_FOURNITURES DE PETIT EQUIPEMENT	1 000,00 €	1 000,00 €	
EGPE_EQLO_615221_523012_BÂTIMENTS PUBLICS	2 500,00 €	2 500,00 €	
<b>Total MISSION LOCALE</b>	<b>3 500,00 €</b>	<b>3 500,00 €</b>	
<b>OFFICE TOURISME COMMUNAUTAIRE</b>			
EGPE_EQLO_60632_951900_FOURNITURES DE PETIT EQUIPEMENT	5 000,00 €	8 000,00 €	TRAVAUX EN RÉGIE BIT ST GEORGES
EGPE_EQLO_6068_951900_AUTRES MATIERES ET FOURNITURES		2 000,00 €	
EGPE_EQLO_61351_951900_MATERIEL ROULANT	1 000,00 €	1 000,00 €	
EGPE_EQLO_615221_951900_BÂTIMENTS PUBLICS	30 000,00 €	15 000,00 €	
EGPE_EQLO_62875_951900_AUX COMMUNES MEMBRES DU GFP		30 000,00 €	CONTRAT PRESTATION ENTRETIEN DES LOCAUX L'ÉGUILLE ET SAUJON
<b>Total OFFICE TOURISME COMMUNAUTAIRE</b>	<b>36 000,00 €</b>	<b>56 000,00 €</b>	
<b>POLE TRANSFORMATION SAUJON</b>			
EGPE_EQLO_611_6006_CONTRATS DE PRESTATIONS DE SERVICES		1 000,00 €	
<b>Total POLE TRANSFORMATION SAUJON</b>		<b>1 000,00 €</b>	

## OBSERVATIONS

	BP 2024	BP 2025
<b>RELAIS APE LA PITORIE</b>		
EGPE_EQLO_60611_641011_EAU ET ASSAINISSEMENT	400,00 €	400,00 €
EGPE_EQLO_60612_641011_ENERGIE - ELECTRICITE	6 000,00 €	5 000,00 €
EGPE_EQLO_60632_641011_FOURNITURES DE PETIT EQUIPEMENT	400,00 €	400,00 €
EGPE_EQLO_611_641011_CONTRATS DE PRESTATIONS DE SERVICES	1 000,00 €	1 000,00 €
EGPE_EQLO_615221_641011_BÂTIMENTS PUBLICS	1 000,00 €	1 500,00 €
EGPE_EQLO_6156_641011_MAINTENANCE	1 100,00 €	1 200,00 €
EGPE_EQLO_6283_641011_FRAIS DE NETTOYAGE DES LOCAUX	6 000,00 €	6 000,00 €
<b>Total RELAIS APE LA PITORIE</b>	<b>15 900,00 €</b>	<b>15 500,00 €</b>
<b>RELAIS APE SECTEUR EST</b>		
EGPE_EQLO_60611_641003_EAU ET ASSAINISSEMENT	300,00 €	300,00 €
EGPE_EQLO_60612_641003_ENERGIE - ELECTRICITE	6 000,00 €	6 000,00 €
EGPE_EQLO_60632_641003_FOURNITURES DE PETIT EQUIPEMENT	6 000,00 €	4 000,00 €
EGPE_EQLO_6068_641003_AUTRES MATIERES ET FOURNITURES	1 500,00 €	1 500,00 €
EGPE_EQLO_611_641003_CONTRATS DE PRESTATIONS DE SERVICES	600,00 €	600,00 €
EGPE_EQLO_615221_641003_BÂTIMENTS PUBLICS	6 000,00 €	2 500,00 €
EGPE_EQLO_6156_641003_MAINTENANCE	1 000,00 €	1 000,00 €
EGPE_EQLO_6283_641003_FRAIS DE NETTOYAGE DES LOCAUX	9 000,00 €	9 000,00 €
<b>Total RELAIS APE SECTEUR EST</b>	<b>30 400,00 €</b>	<b>24 900,00 €</b>
<b>SERVICE TECHNIQUE</b>		
EGPE_DCP_60636_020100_HABILLEMENT ET VETEMENTS DE TRAVAIL	4 000,00 €	2 500,00 €
EGPE_DOC_6182_020100_DOCUMENTATION GENERALE ET TECHNIQUE	1 100,00 €	1 100,00 €
EGPE_EQLO_60631_020100_FOURNITURES D'ENTRETIEN		500,00 €
EGPE_EQLO_60632_020100_FOURNITURES DE PETIT EQUIPEMENT	20 000,00 €	20 000,00 €
EGPE_EQLO_60636_020100_HABILLEMENT ET VETEMENTS DE TRAVAIL		1 500,00 €
EGPE_EQLO_6068_020100_AUTRES MATIERES ET FOURNITURES	8 000,00 €	8 000,00 €
EGPE_EQLO_611_020100_CONTRATS DE PRESTATIONS DE SERVICES	300,00 €	
EGPE_EQLO_615221_020100_BÂTIMENTS PUBLICS	7 000,00 €	10 000,00 €
EGPE_EQLO_6156_020100_MAINTENANCE	1 500,00 €	1 500,00 €
EGPE_EQLO_6231_020100_ANNONCES ET INSERTIONS		3 000,00 €
EGPE_PVEH_60622_020100_CARBURANTS	14 000,00 €	16 000,00 €
EGPE_PVEH_61351_020100_MATERIEL ROULANT	2 000,00 €	2 000,00 €
EGPE_PVEH_61551_020100_MATERIEL ROULANT	14 000,00 €	16 000,00 €
EGPE_PVEH_6188_020100_AUTRES FRAIS DIVERS		1 000,00 €
<b>Total SERVICE TECHNIQUE</b>	<b>71 900,00 €</b>	<b>83 100,00 €</b>
<b>Total général</b>	<b>691 550,00 €</b>	<b>734 150,00 €</b>

**OBSERVATIONS**

**BUDGET PRINCIPAL 2025**  
**POLE EQUIPEMENTS LOGISTIQUE**  
LOGISTIQUE

**SECTION DE FONCTIONNEMENT**

**Dépenses**

	<b>BP 2024</b>	<b>BP 2025</b>	<b>OBSERVATIONS</b>
<b>FLOTTE VEHICULES</b>			
LOGI_PVEH_60622_020008_CARBURANTS	16 000,00 €	17 500,00 €	
LOGI_PVEH_60632_020008_FOURNITURES DE PETIT EQUIPEMENT	1 000,00 €		
LOGI_PVEH_6068_020008_AUTRES MATIERES ET FOURNITURES	1 400,00 €		
LOGI_PVEH_61351_020008_MATERIEL ROULANT	25 000,00 €	14 840,00 €	
LOGI_PVEH_61551_020008_MATERIEL ROULANT	15 000,00 €	16 060,00 €	
LOGI_PVEH_6161_020008_MULTIRISQUES		290,00 €	
LOGI_PVEH_6188_020008_AUTRES FRAIS DIVERS	3 000,00 €	1 120,00 €	
LOGI_PVEH_6288_020008_AUTRES	250,00 €		
LOGI_PVEH_6355_020008_TAXES ET IMPOTS SUR LES VEHICULES	1 500,00 €		
<b>Total FLOTTE VEHICULES</b>	<b>63 150,00 €</b>	<b>49 810,00 €</b>	
<b>SERVICE TECHNIQUE</b>			
LOGI_PVEH_60622_020100_CARBURANTS	2 000,00 €	16 000,00 €	
LOGI_PVEH_60632_020100_FOURNITURES DE PETIT EQUIPEMENT	500,00 €		
LOGI_PVEH_61351_020100_MATERIEL ROULANT	1 500,00 €		
LOGI_PVEH_61551_020100_MATERIEL ROULANT		1 400,00 €	
LOGI_PVEH_6188_020100_AUTRES FRAIS DIVERS		100,00 €	
<b>Total SERVICE TECHNIQUE</b>	<b>4 000,00 €</b>	<b>17 500,00 €</b>	
<b>Total général</b>	<b>67 150,00 €</b>	<b>67 310,00 €</b>	

**SECTION D'INVESTISSEMENT**

**Dépenses**

	<b>BP 2024</b>	<b>BP 2025</b>	<b>OBSERVATIONS</b>
<b>LOGISTIQUE</b>			
LOGI_PVEH_2181_2026_INSTALL. GENERALES, AGENCEMENTS ET AMENAG. DIVERS		7 000,00 €	AMÉNAGEMENT DU NOUVEAU VÉHICULE DE REMPLACEMENT
LOGI_PVEH_21828_2026_AUTRES MATERIELS DE TRANSPORT	97 000,00 €	125 000,00 €	
<b>Total LOGISTIQUE</b>	<b>97 000,00 €</b>	<b>132 000,00 €</b>	
<b>Total général</b>	<b>97 000,00 €</b>	<b>132 000,00 €</b>	

**BUDGET PRINCIPAL 2025**  
**POLE EQUIPEMENTS LOGISTIQUE**  
**ZONES D'ACTIVITES ECONOMIQUES**

**SECTION DE FONCTIONNEMENT**

**Dépenses**

	<b>BP 2024</b>	<b>BP 2025</b>	<b>OBSERVATIONS</b>
<b>ZAE CHARGES COMMUNES</b>			
ZAE_DOC_6182_ZAE CH COM_DOCUMENTATION GENERALE ET TECHNIQUE	700,00 €	700,00 €	
<b>Total ZAE CHARGES COMMUNES</b>	<b>700,00 €</b>	<b>700,00 €</b>	
<b>ZAE CROIX DU BOURDON - SAUJON</b>			
ZAE_EQLO_62875_520000_AUX COMMUNES MEMBRES DU GFP	3 982,00 €	3 982,00 €	CONVENTION ENTRETIEN ZAE LA CROIX BOURDON
<b>Total ZAE CROIX DU BOURDON - SAUJON</b>	<b>3 982,00 €</b>	<b>3 982,00 €</b>	
<b>ZAE DE VILLENEUVE ST ROMAIN DE B</b>			
ZAE_EQLO_615231_1610000_VOIRIES		671,00 €	DÉSHÉRBAGE ÉCOLOGIQUE ET BALAYAGE DES VOIRIES
ZAE_EQLO_62875_1610000_AUX COMMUNES MEMBRES DU GFP	671,00 €		
<b>Total ZAE DE VILLENEUVE ST ROMAIN DE B</b>	<b>671,00 €</b>	<b>671,00 €</b>	
<b>ZAE DU NERE - LES MATHES</b>			
ZAE_EQLO_62875_700000_AUX COMMUNES MEMBRES DU GFP	2 447,00 €	2 447,00 €	
<b>Total ZAE DU NERE - LES MATHES</b>	<b>2 447,00 €</b>	<b>2 447,00 €</b>	
<b>ZAE GATE BIEN - SABLONCEAUX</b>			
ZAE_EQLO_615231_1500000_VOIRIES		3 023,00 €	
ZAE_EQLO_61558_1500000_AUTRES BIENS MOBILIERS		3 818,00 €	
ZAE_EQLO_62875_1500000_AUX COMMUNES MEMBRES DU GFP	13 047,00 €	6 206,00 €	CONVENTION D'ENTRETIEN AVEC LA COMMUNE
<b>Total ZAE GATE BIEN - SABLONCEAUX</b>	<b>13 047,00 €</b>	<b>13 047,00 €</b>	
<b>ZAE LA BASTILLE - EPARGNES</b>			
ZAE_EQLO_615231_1700000_VOIRIES		1 261,00 €	DÉSHÉRBAGE ÉCOLOGIQUE ET BALAYAGE DES VOIRIES
ZAE_EQLO_62875_1700000_AUX COMMUNES MEMBRES DU GFP	2 420,00 €	1 159,00 €	CONVENTION D'ENTRETIEN AVEC LA MAIRIE
<b>Total ZAE LA BASTILLE - EPARGNES</b>	<b>2 420,00 €</b>	<b>2 420,00 €</b>	
<b>ZAE LA BORDERIE - ST PALAIS</b>			
ZAE_EQLO_615231_1400000_VOIRIES		1 903,00 €	DÉSHÉRBAGE ÉCOLOGIQUE ET BALAYAGE DES VOIRIES
ZAE_EQLO_62875_1400000_AUX COMMUNES MEMBRES DU GFP	1 903,00 €		
<b>Total ZAE LA BORDERIE - ST PALAIS</b>	<b>1 903,00 €</b>	<b>1 903,00 €</b>	
<b>ZAE LA QUEUE DE L ANE - ST SULPICE</b>			
ZAE_EQLO_62875_1200000_AUX COMMUNES MEMBRES DU GFP	41 702,00 €	41 702,00 €	CONVENTION AVEC LA MAIRIE
<b>Total ZAE LA QUEUE DE L ANE - ST SULPICE</b>	<b>41 702,00 €</b>	<b>41 702,00 €</b>	
<b>ZAE LA ROUE 1</b>			
ZAE_EQLO_60612_090900_ENERGIE - ELECTRICITE		900,00 €	
ZAE_EQLO_611_090900_CONTRATS DE PRESTATIONS DE SERVICES		6 404,00 €	
ZAE_EQLO_615231_090900_VOIRIES		4 000,00 €	DÉSHÉRBAGE ÉCOLOGIQUE ET BALAYAGE DES VOIRIES
ZAE_EQLO_62875_090900_AUX COMMUNES MEMBRES DU GFP	11 304,00 €		
<b>Total ZAE LA ROUE 1</b>	<b>11 304,00 €</b>	<b>11 304,00 €</b>	
<b>ZAE LA ROUE 2</b>			
ZAE_EQLO_60612_0901002_ENERGIE - ELECTRICITE		2 400,00 €	
ZAE_EQLO_611_0901002_CONTRATS DE PRESTATIONS DE SERVICES		8 000,00 €	
ZAE_EQLO_615231_0901002_VOIRIES		4 000,00 €	DÉSHÉRBAGE ÉCOLOGIQUE ET BALAYAGE DES VOIRIES
ZAE_EQLO_61558_0901002_AUTRES BIENS MOBILIERS		3 000,00 €	
ZAE_EQLO_62875_0901002_AUX COMMUNES MEMBRES DU GFP	17 400,00 €		
<b>Total ZAE LA ROUE 2</b>	<b>17 400,00 €</b>	<b>17 400,00 €</b>	
<b>ZAE LA VAILLANTE - ST SULPICE</b>			
ZAE_EQLO_62875_1210000_AUX COMMUNES MEMBRES DU GFP	2 075,00 €	2 075,00 €	CONVENTION D'ENTRETIEN AVEC LA MAIRIE
<b>Total ZAE LA VAILLANTE - ST SULPICE</b>	<b>2 075,00 €</b>	<b>2 075,00 €</b>	

	BP 2024	BP 2025
<b>ZAE LES BRASSONS - LA TREMBLADE</b>		
ZAE_EQLO_615231_220000_VOIRIES		9 490,00 €
ZAE_EQLO_62875_220000_AUX COMMUNES MEMBRES DU GFP	9 489,00 €	
<b>Total ZAE LES BRASSONS - LA TREMBLADE</b>	<b>9 489,00 €</b>	<b>9 490,00 €</b>
<b>ZAE LES BREGAUDIERES - LA TREMBLADE</b>		
ZAE_EQLO_60612_200000_ENERGIE - ELECTRICITE		8 267,00 €
ZAE_EQLO_615231_200000_VOIRIES		20 000,00 €
ZAE_EQLO_62875_200000_AUX COMMUNES MEMBRES DU GFP	36 300,00 €	
ZAE_EQLO_6288_200000_AUTRES		8 033,00 €
<b>Total ZAE LES BREGAUDIERES - LA TREMBLADE</b>	<b>36 300,00 €</b>	<b>36 300,00 €</b>
<b>ZAE LES FADETS - CORME ECLUSE</b>		
ZAE_EQLO_62875_400000_AUX COMMUNES MEMBRES DU GFP	547,00 €	230,00 €
<b>Total ZAE LES FADETS - CORME ECLUSE</b>	<b>547,00 €</b>	<b>230,00 €</b>
<b>ZAE LES GROIX 1 - COZES</b>		
ZAE_EQLO_62875_320000_AUX COMMUNES MEMBRES DU GFP	1 723,00 €	1 723,00 €
<b>Total ZAE LES GROIX 1 - COZES</b>	<b>1 723,00 €</b>	<b>1 723,00 €</b>
<b>ZAE LES GROIX 2 - COZES</b>		
ZAE_EQLO_615231_300000_VOIRIES		15 600,00 €
ZAE_EQLO_62875_300000_AUX COMMUNES MEMBRES DU GFP	15 600,00 €	
<b>Total ZAE LES GROIX 2 - COZES</b>	<b>15 600,00 €</b>	<b>15 600,00 €</b>
<b>ZAE LES JUSTICES 1 - ARVERT</b>		
ZAE_EQLO_62875_920000_AUX COMMUNES MEMBRES DU GFP	2 812,00 €	2 812,00 €
<b>Total ZAE LES JUSTICES 1 - ARVERT</b>	<b>2 812,00 €</b>	<b>2 812,00 €</b>
<b>ZAE LES JUSTICES 2 - ARVERT</b>		
ZAE_AEDL_617_900000_ETUDES ET RECHERCHES		3 000,00 €
ZAE_EQLO_60612_900000_ENERGIE - ELECTRICITE		13 000,00 €
ZAE_EQLO_615231_900000_VOIRIES		20 000,00 €
ZAE_EQLO_61558_900000_AUTRES BIENS MOBILIERS		19 500,00 €
ZAE_EQLO_62875_900000_AUX COMMUNES MEMBRES DU GFP	33 000,00 €	
<b>Total ZAE LES JUSTICES 2 - ARVERT</b>	<b>33 000,00 €</b>	<b>55 500,00 €</b>
<b>ZAE LES PORTES DE L ESTUAIRE 1 - ST GEORGES</b>		
ZAE_EQLO_615231_120000_VOIRIES		12 137,00 €
ZAE_EQLO_62875_120000_AUX COMMUNES MEMBRES DU GFP	12 137,00 €	
<b>Total ZAE LES PORTES DE L ESTUAIRE 1 - ST GEORGES</b>	<b>12 137,00 €</b>	<b>12 137,00 €</b>
<b>ZAE LES PORTES DE L ESTUAIRES 2 - ST GEORGES</b>		
ZAE_EQLO_60611_100000_EAU ET ASSAINISSEMENT		3 600,00 €
ZAE_EQLO_60612_100000_ENERGIE - ELECTRICITE		5 000,00 €
ZAE_EQLO_611_100000_CONTRATS DE PRESTATIONS DE SERVICES		1 000,00 €
ZAE_EQLO_615231_100000_VOIRIES		9 352,00 €
ZAE_EQLO_61558_100000_AUTRES BIENS MOBILIERS		3 000,00 €
ZAE_EQLO_62875_100000_AUX COMMUNES MEMBRES DU GFP	21 952,00 €	
<b>Total ZAE LES PORTES DE L ESTUAIRES 2 - ST GEORGES</b>	<b>21 952,00 €</b>	<b>21 952,00 €</b>
<b>ZAE LES PRES D ENLIAS - ST GEORGES</b>		
ZAE_EQLO_615231_140000_VOIRIES		4 406,00 €
ZAE_EQLO_62875_140000_AUX COMMUNES MEMBRES DU GFP	4 406,00 €	
<b>Total ZAE LES PRES D ENLIAS - ST GEORGES</b>	<b>4 406,00 €</b>	<b>4 406,00 €</b>
<b>ZAE LES TOUZELLERIES - SAUJON</b>		
ZAE_EQLO_615231_500000_VOIRIES		14 100,00 €
ZAE_EQLO_62875_500000_AUX COMMUNES MEMBRES DU GFP	14 100,00 €	
<b>Total ZAE LES TOUZELLERIES - SAUJON</b>	<b>14 100,00 €</b>	<b>14 100,00 €</b>

**OBSERVATIONS**

DÉSHÉRBAGE ÉCOLOGIQUE ET BALAYAGE DES VOIRIES

DÉSHÉRBAGE ÉCOLOGIQUE ET BALAYAGE DES VOIRIES

CONVENTION D'ENTRETIEN AVEC LA MAIRIE



	BP 2024	BP 2025
<b>ZAE PRE CHARDON - SEMUSSAC</b>		
ZAE_EQLO_615231_110000_VOIRIES		4 999,00 €
ZAE_EQLO_62875_110000_AUX COMMUNES MEMBRES DU GFP	4 999,00 €	
<b>Total ZAE PRE CHARDON - SEMUSSAC</b>	<b>4 999,00 €</b>	<b>4 999,00 €</b>
<b>ZAE PRE DU CANAL - SAUJON</b>		
ZAE_EQLO_62875_530000_AUX COMMUNES MEMBRES DU GFP	6 522,00 €	6 522,00 €
<b>Total ZAE PRE DU CANAL - SAUJON</b>	<b>6 522,00 €</b>	<b>6 522,00 €</b>
<b>ZAE ROYAN 2</b>		
ZAE_EQLO_62875_1300000_AUX COMMUNES MEMBRES DU GFP	86 843,00 €	86 843,00 €
<b>Total ZAE ROYAN 2</b>	<b>86 843,00 €</b>	<b>86 843,00 €</b>
<b>ZAE VAL LUMIERE 1 - VAUX SUR MER</b>		
ZAE_EQLO_615231_810000_VOIRIES		18 827,00 €
ZAE_EQLO_62875_810000_AUX COMMUNES MEMBRES DU GFP	18 827,00 €	
<b>Total ZAE VAL LUMIERE 1 - VAUX SUR MER</b>	<b>18 827,00 €</b>	<b>18 827,00 €</b>
<b>ZAE VAL LUMIERE 2 - VAUX SUR MER</b>		
ZAE_EQLO_615231_800000_VOIRIES		31 200,00 €
ZAE_EQLO_62875_800000_AUX COMMUNES MEMBRES DU GFP	31 200,00 €	
<b>Total ZAE VAL LUMIERE 2 - VAUX SUR MER</b>	<b>31 200,00 €</b>	<b>31 200,00 €</b>
<b>Total général</b>	<b>398 108,00 €</b>	<b>420 292,00 €</b>

**OBSERVATIONS**

**SECTION DE FONCTIONNEMENT**

**Recettes**

	BP 2024	BP 2025
<b>ZAE DU NERE - LES MATHES</b>		
ZAE_EQLO_70323_700000_REDEVANCES D'OCCUPATION DU DOMAINE PUBLIC	7 462,00 €	7 462,00 €
<b>Total ZAE DU NERE - LES MATHES</b>	<b>7 462,00 €</b>	<b>7 462,00 €</b>
<b>ZAE LA QUEUE DE L ANE - ST SULPICE</b>		
ZAE_EQLO_70323_1200000_REDEVANCES D'OCCUPATION DU DOMAINE PUBLIC	200,00 €	200,00 €
<b>Total ZAE LA QUEUE DE L ANE - ST SULPICE</b>	<b>200,00 €</b>	<b>200,00 €</b>
<b>Total général</b>	<b>7 662,00 €</b>	<b>7 662,00 €</b>

**OBSERVATIONS**

**SECTION D'INVESTISSEMENT**

**Dépenses**

	BP 2024	BP 2025
<b>FONCIER ZAE</b>		
ZAE_AEDL_2111_2127_TERRAINS NUS		1 800 000,00 €
<b>Total FONCIER ZAE</b>		<b>1 800 000,00 €</b>
<b>ZAE</b>		
ZAE_EQLO_2128_2079_AUTRES AGENCEMENTS ET AMENAGEMENTS		400 000,00 €
ZAE_EQLO_2138_2079_AUTRES CONSTRUCTIONS		800 000,00 €
ZAE_EQLO_2313_2079_CONSTRUCTIONS	800 000,00 €	
<b>Total ZAE</b>	<b>800 000,00 €</b>	<b>1 200 000,00 €</b>
<b>PAS D OPERATION</b>		
ZAE_FIN_27638__GFP DE RATTACHEMENT		31 920,00 €
<b>Total PAS D OPERATION</b>		<b>31 920,00 €</b>
<b>Total général</b>	<b>800 000,00 €</b>	<b>3 031 920,00 €</b>

**OBSERVATIONS**

PARTICIPATION TRAVAUX RD 750 ROYAN (1 950 000 EN 3 FOIS)  
800 000 € PAR AN PPI : LAVOISIER ROYAN , PRÉ CANAL SAUJON , TRAVAUX DIVERS  
PARTICIPATION AU BA ZAE AERONAUTIQUE



---

---

# POLE DEVELOPPEMENT ET ATTRACTIVITE TERRITORIALE

---

---

## BUDGET PRIMITIF 2025

Développement Economique

Développement Agricole Ostréicole et Ruralité

Plateforme Entreprendre





**BUDGET PRINCIPAL 2025**

**POLE DEVELOPPEMENT ET ATTRACTIVITE TERRITORIALE**

**DEVELOPPEMENT COMMERCE ARTISANAT ET INDUSTRIE**

**SECTION DE FONCTIONNEMENT**

**Dépenses**

	<b>BP 2024</b>	<b>BP 2025</b>	<b>OBSERVATIONS</b>
<b>ACTIONS FILIERES</b>			
DVE_AEDL_617_ACTFILIERE_ETUDES ET RECHERCHES	75 000,00 €	50 000,00 €	ÉTUDE FILIÈRE ICC (INDUSTRIES,CULTURELLES ET CRÉATIVES)
<b>Total ACTIONS FILIERES</b>	<b>75 000,00 €</b>	<b>50 000,00 €</b>	
<b>AIDES ECONOMIQUES AUX ENTREPRISES</b>			
DVE_AEDL_65748_2073_AUTRES PERSONNES DE DROIT PRIVE	150 000,00 €	150 000,00 €	
<b>Total AIDES ECONOMIQUES AUX ENTREPRISES</b>	<b>150 000,00 €</b>	<b>150 000,00 €</b>	
<b>AIDES ECONOMIQUES EVENEMENTS</b>			
DVE_AEDL_65748_EVENEMENT_AUTRES PERSONNES DE DROIT PRIVE	78 000,00 €	90 000,00 €	DONT VIOLON SUR LE SABLE / MÉDUSOR / NOUVEL ÉVÈNEMENT ORGANISÉ PAR LE RÈVE D'ICARE (PROJET DE SALON DE L'EMPLOI DANS L'AÉRONAUTIQUE) / MOUTONNIERS DE L'ESTUAIRE
<b>Total AIDES ECONOMIQUES EVENEMENTS</b>	<b>78 000,00 €</b>	<b>90 000,00 €</b>	
<b>ATELIER ARTISANAL COZES</b>			
DVE_AEDL_6156_310000_MAINTENANCE		800,00 €	FRAIS DE MAINTENANCE
DVE_AEDL_6283_310000_FRAIS DE NETTOYAGE DES LOCAUX	600,00 €	600,00 €	EN PRÉVISION D'UN NETTOYAGE DES LOCAUX ENTRE DEUX LOCATAIRES
<b>Total ATELIER ARTISANAL COZES</b>	<b>600,00 €</b>	<b>1 400,00 €</b>	
<b>ATELIER ARTISANAL LES BREGAUDIERES</b>			
DVE_AEDL_6156_210000_MAINTENANCE	400,00 €	400,00 €	
DVE_AEDL_6283_210000_FRAIS DE NETTOYAGE DES LOCAUX	300,00 €	300,00 €	
<b>Total ATELIER ARTISANAL LES BREGAUDIERES</b>	<b>700,00 €</b>	<b>700,00 €</b>	
<b>AUTRES ACTIONS ECONOMIQUES</b>			
DVE_AEDL_6281_090101_CONCOURS DIVERS (COTISATIONS ...)	27 500,00 €	32 000,00 €	ICM 8 000 € / ODACIO 3 300 € / ATLANTIC CLUSTER 600 € / SFC 6 836 € / ADI 8 527 € / ADHÉSION CAPENA 1ÈRE ANNÉE 5 000 €
DVE_AEDL_65748_090101_AUTRES PERSONNES DE DROIT PRIVE	20 000,00 €	20 000,00 €	CERVIS - ASSOCIATION ROYAN 2
<b>Total AUTRES ACTIONS ECONOMIQUES</b>	<b>47 500,00 €</b>	<b>52 000,00 €</b>	
<b>AUTRES CHARGES</b>			
DVE_AEDL_60632_090100_FOURNITURES DE PETIT EQUIPEMENT		50,00 €	
DVE_DOC_6182_090100_DOCUMENTATION GENERALE ET TECHNIQUE	2 600,00 €	500,00 €	
DVE_PVEH_60622_090100_CARBURANTS	1 350,00 €	1 350,00 €	PRÉVISION MOINS DE 15 000 KM
DVE_PVEH_61551_090100_MATERIEL ROULANT	1 000,00 €	1 000,00 €	RÉVISION COMPLÈTE + CLIM ET 500 € DE RÉPARATION
<b>Total AUTRES CHARGES</b>	<b>4 950,00 €</b>	<b>2 900,00 €</b>	
<b>CAMPUS DES METIERS DU SPORT, LOISIRS ET BIEN-ETRE</b>			
DVE_AEDL_617_CAMPUS_ETUDES ET RECHERCHES		106 920,00 €	ÉTUDES EMPLOI-FORMATION 59.4K € (ÉCOLE DE MARÉCHALERIE+ÉTHOLOGIE+CRÉATION D ÉQUIPEMENTS SPORTIFS), ÉTUDES EMPLOI ÉCONOMIQUES 7.9K € (IMPACT ÉCONOMIQUE DES ÉVÈNEMENTS SPORTIFS)
DVE_AEDL_6185_CAMPUS_FRAIS DE COLLOQUES ET SEMINAIRES		25 000,00 €	ORGANISATION DE 2 RÉUNIONS DE LANCEMENT 12.5K € + 2 RÉUNIONS DE CONCLUSION DE LA CONCERTATION 12.5K €
DVE_AEDL_6288_CAMPUS_AUTRES		85 800,00 €	CONCERTATION (5 VISITES DE CAMPUS SANS HÉBERGEMENT + 2 AVEC HÉBERGEMENTS POUR 29.7K €) + CONCERTATION ( ASSISTANCE A L'ORGANISATION/ANIMATION D'ATELIER POUR
DVE_DCOM_6231_CAMPUS_ANNONCES ET INSERTIONS		19 800,00 €	FRAIS DE COMMUNICATION
DVE_DCOM_6236_CAMPUS_CATALOGUES ET IMPRIMES		33 000,00 €	FRAIS DE COMMUNICATION
<b>Total CAMPUS DES METIERS DU SPORT, LOISIRS ET BIEN-ETRE</b>		<b>270 520,00 €</b>	
<b>COMMUNICATION ET EVENEMENTIEL ECONOMIQUE</b>			
DVE_AEDL_61358_COMM-ECO_AUTRES		400,00 €	BOOST ECO LOCATION VAISSELLE
DVE_AEDL_6288_COMM-ECO_AUTRES		15 000,00 €	SOIRÉE BOOST'ECO JUIN 2025, COUPLÉE AUX PARTENARIALES (LOCATION DU PALAIS ROYAN EVT + CONFÉRENCIER/ANIMATEUR + TRAITEUR) + ANIMATIONS ZAE ( A CRÉER)
DVE_DCOM_6236_COMM-ECO_CATALOGUES ET IMPRIMES	4 000,00 €	1 500,00 €	AFFICHE BOOST'ECO (CREATION INTERNE : FRAIS IMPRESSION ET DISTRIBUTION)
DVE_DCOM_6238_COMM-ECO_DIVERS	5 000,00 €	5 000,00 €	VIDÉO TÉMOIGNAGES D'ENTREPRISES / PÉPITES / VISITES, .....
DVE_DCOM_6288_COMM-ECO_AUTRES	12 000,00 €		
<b>Total COMMUNICATION ET EVENEMENTIEL ECONOMIQUE</b>	<b>21 000,00 €</b>	<b>21 900,00 €</b>	

	BP 2024	BP 2025
<b>CROISSANCE BLEUE</b>		
DVE_AEDL_60632_090140_FOURNITURES DE PETIT EQUIPEMENT		100,00 €
DVE_AEDL_617_090140_ETUDES ET RECHERCHES		25 000,00 €
DVE_AEDL_6234_090140_RECEPTIONS	3 000,00 €	3 000,00 €
DVE_AEDL_6238_090140_DIVERS	2 000,00 €	2 000,00 €
DVE_AEDL_6288_090140_AUTRES	5 000,00 €	4 000,00 €
<b>Total CROISSANCE BLEUE</b>	<b>10 000,00 €</b>	<b>34 100,00 €</b>
<b>POLITIQUE LOCALE DU COMMERCE</b>		
DVE_AEDL_617_090410_ETUDES ET RECHERCHES	10 000,00 €	5 000,00 €
DVE_AEDL_6568_090410_AUTRES PARTICIPATIONS		6 000,00 €
<b>Total POLITIQUE LOCALE DU COMMERCE</b>	<b>10 000,00 €</b>	<b>11 000,00 €</b>
<b>ZAE GREZAC / ROYAN 2 / MEDIS</b>		
DVE_AEDL_617_0901003_ETUDES ET RECHERCHES		50 000,00 €
DVE_AEDL_62268_0901003_AUTRES HONORAIRES, CONSEILS...	25 000,00 €	
DVE_AEDL_6234_0901003_RECEPTIONS	2 000,00 €	
<b>Total ZAE GREZAC / ROYAN 2 / MEDIS</b>	<b>27 000,00 €</b>	<b>50 000,00 €</b>
<b>Total général</b>	<b>424 750,00 €</b>	<b>734 520,00 €</b>

**OBSERVATIONS**
**SECTION DE FONCTIONNEMENT**
**Recettes**

	BP 2024	BP 2025
<b>ATELIER ARTISANAL COZES</b>		
DVE_AEDL_752_310000_REVENUS DES IMMEUBLES	7 674,00 €	6 081,00 €
<b>Total ATELIER ARTISANAL COZES</b>	<b>7 674,00 €</b>	<b>6 081,00 €</b>
<b>ATELIER ARTISANAL LES BRASSONS</b>		
DVE_AEDL_752_210001_REVENUS DES IMMEUBLES	2 953,00 €	3 600,00 €
<b>Total ATELIER ARTISANAL LES BRASSONS</b>	<b>2 953,00 €</b>	<b>3 600,00 €</b>
<b>ATELIER ARTISANAL LES BREGAUDIÈRES</b>		
DVE_AEDL_752_210000_REVENUS DES IMMEUBLES	17 645,00 €	280,00 €
<b>Total ATELIER ARTISANAL LES BREGAUDIÈRES</b>	<b>17 645,00 €</b>	<b>280,00 €</b>
<b>CROISSANCE BLEUE</b>		
DVE_AEDL_7472_090140_REGIONS	16 800,00 €	
<b>Total CROISSANCE BLEUE</b>	<b>16 800,00 €</b>	
<b>Total général</b>	<b>45 072,00 €</b>	<b>9 961,00 €</b>

**OBSERVATIONS**
**SECTION D'INVESTISSEMENT**
**Dépenses**

	BP 2024	BP 2025
<b>AIDES ECONOMIQUES AUX ENTREPRISES</b>		
DVE_AEDL_20422_2073_BATIMENTS ET INSTALLATIONS	180 000,00 €	180 000,00 €
<b>Total AIDES ECONOMIQUES AUX ENTREPRISES</b>	<b>180 000,00 €</b>	<b>180 000,00 €</b>
<b>PAS D OPERATION</b>		
DVE_AEDL_165_ _DEPOTS ET CAUTIONNEMENTS RECUS	4 000,00 €	4 000,00 €
DVE_FIN_276351_ _GFP DE RATTACHEMENT	80 000,00 €	
<b>Total PAS D OPERATION</b>	<b>84 000,00 €</b>	<b>4 000,00 €</b>
<b>Total général</b>	<b>264 000,00 €</b>	<b>184 000,00 €</b>

**OBSERVATIONS**

## SECTION D'INVESTISSEMENT

Recettes

PAS D OPERATION		
DVE_AEDL_165_ _DEPOTS ET CAUTIONNEMENTS RECUS	4 000,00 €	
<b>Total PAS D OPERATION</b>	<b>4 000,00 €</b>	
<b>Total général</b>	<b>4 000,00 €</b>	

**BUDGET PRINCIPAL 2025**

**POLE DEVELOPPEMENT ET ATTRACTIVITE TERRITORIALE**

**DEVELOPPEMENT AGRICOLE OSTREICOLE ET RURALITE**

**SECTION DE FONCTIONNEMENT**

**Dépenses**

	<b>BP 2024</b>	<b>BP 2025</b>	<b>OBSERVATIONS</b>
<b>ACTIONS SCOLAIRES</b>			
AGRI_AEDL_6245_92016_TRANSPORTS DE PERSONNES EXTERIEURES A LA COLLECTIV	5 000,00 €		
<b>Total ACTIONS SCOLAIRES</b>	<b>5 000,00 €</b>		
<b>AUTRES CHARGES</b>			
AGRI_DOC_6182_92100_DOCUMENTATION GENERALE ET TECHNIQUE	130,00 €	135,00 €	
<b>Total AUTRES CHARGES</b>	<b>130,00 €</b>	<b>135,00 €</b>	
<b>EVENEMENTIEL ET PROMOTION DES CIRCUITS COURTS</b>			
AGRI_AEDL_6234_92013_RECEPTIONS	3 800,00 €	6 000,00 €	FRAIS DE BUFFETS ÉVÉNEMENTS : "RDV AGRICULTURE & ALIMENTATION" ; ANIMATIONS DE FILIÈRES AGRICOLES ; CHANTIERS DE PLANTATION DE HAIES AVEC DES SERVICES CIVIQUES ET DES SCOLAIRES ; ÉVÉNEMENT "J'PEUX PAS J'AI CLIMAT" AVEC UNIS-CITÉ €
AGRI_AEDL_6245_92013_TRANSPORTS DE PERSONNES EXTERIEURES A LA COLLECTIV		4 000,00 €	TRANSPORTS DE PERSONNES EXTERIEURES A LA COLLECTIV : TRANSPORTS SCOLAIRES (EVALF) + TRANSPORTS DE PUBLICS SPÉCIFIQUES BÉNÉFICIAIRES D'UN CHANTIER PARTICIPATIF À LA FERME = 4000 EUROS
AGRI_AEDL_6288_92013_AUTRES	2 000,00 €	3 000,00 €	PRESTATION D'INTERVENANTS : "RDV AGRICULTURE & ALIMENTATION" ET AUTRES ÉVÉNEMENTS
AGRI_DCOM_6231_92013_ANNONCES ET INSERTIONS	2 000,00 €	2 000,00 €	CAMPAGNE PRESSE POUR "RDV AGRICULTURE & ALIMENTATION"
AGRI_DCOM_6236_92013_CATALOGUES ET IMPRIMES	8 000,00 €	10 000,00 €	> IMPRESSION DU LIVRET ROUTE DES SAVEURS - ÉDITION 2025 (7 000 EUROS) > SUPPORTS DE COMMUNICATION "RDV AGRICULTURE & ALIMENTATION" (2 000 EUROS) > CAMPAGNE DE COMMUNICATION AUPRÈS DES HABITANTS SUR LA PARTICIPATION
AGRI_DCOM_6288_92013_AUTRES	4 700,00 €	7 700,00 €	> 3 PORTRAITS PHOTOS POUR DE NOUVELLES FICHES DU LIVRET ROUTE DES SAVEURS (700 EUROS)
<b>Total EVENEMENTIEL ET PROMOTION DES CIRCUITS COURTS</b>	<b>20 500,00 €</b>	<b>32 700,00 €</b>	
<b>POLE TRANSFORMATION SAUJON</b>			
AGRI_AEDL_65736211_6006_non dotés de la personnalité morale		76 547,00 €	
<b>Total POLE TRANSFORMATION SAUJON</b>		<b>76 547,00 €</b>	
<b>RESTAURATION COLLECTIVE</b>			
AGRI_AEDL_6234_92010_RECEPTIONS	1 500,00 €	300,00 €	PETITS DÉJEUNERS D'ACCUEIL SUR LES TEMPS D'ÉCHANGES
AGRI_AEDL_6288_92010_AUTRES	1 000,00 €	5 600,00 €	PRESTATION POUR SENSIBILISER LES CHEFS CUISINIERS DE RESTAURATION COLLECTIVE (RESTAURANTS SCOLAIRES, RESTAURANTS COMMERCIAUX, ÉTABLISSEMENTS MÉDICO-SOCIAUX) AUX PROTÉINES VÉGÉTALES ET AUX VIANDES LOCALES (5 600 DONT 3 600 EUROS SUR ATELIER CHANVRE)
AGRI_DCOM_6236_92010_CATALOGUES ET IMPRIMES	500,00 €		
<b>Total RESTAURATION COLLECTIVE</b>	<b>3 000,00 €</b>	<b>5 900,00 €</b>	
<b>STRUCTURATION DES FILIERES LOCALES</b>			
AGRI_AEDL_617_92011_ETUDES ET RECHERCHES	1 600,00 €	1 100,00 €	2 ANALYSES AGRONOMIQUES DE SOL
AGRI_AEDL_6234_92011_RECEPTIONS	3 000,00 €		
AGRI_AEDL_6281_92011_CONCOURS DIVERS (COTISATIONS ...)	9 500,00 €	9 500,00 €	ADHÉSION RENETA (300 EUROS) ; VIGIFONCIER (9 000 EUROS) ; ASA (100 EUROS). A NOTER : L'ADHÉSION CHANVRE NOUVELLE-AQUITAINE EST PRISE SUR BUDGET DÉV DURABLE.
AGRI_AEDL_6288_92011_AUTRES	36 090,00 €	60 500,00 €	COLLECTIFS AGRICOLES ; NOUVELLES ACTIONS À PRÉSENTER DANS LA CANDIDATURE CARA À LA "RECONNAISSANCE PAT NIVEAU 2"
AGRI_AEDL_65748_92011_AUTRES PERSONNES DE DROIT PRIVE	9 000,00 €	2 000,00 €	> SUBVENTIONS DE PARTENAIRES DU PAT (5 000 €) > CHAMPS DU PARTAGE (15 000 EUROS)
AGRI_DCOM_6236_92011_CATALOGUES ET IMPRIMES	1 000,00 €		
<b>Total STRUCTURATION DES FILIERES LOCALES</b>	<b>60 190,00 €</b>	<b>73 100,00 €</b>	
<b>Total général</b>	<b>88 820,00 €</b>	<b>188 382,00 €</b>	



**BUDGET PRINCIPAL 2025**

**POLE DEVELOPPEMENT ET ATTRACTIVITE TERRITORIALE**

**PLATFORME ENTREPRENDRE**

**SECTION DE FONCTIONNEMENT**

**Dépenses**

	<b>BP 2024</b>	<b>BP 2025</b>	<b>OBSERVATIONS</b>
<b>AUTRES CHARGES</b>			
PENT_AEDL_6281_090100_CONCOURS DIVERS (COTISATIONS ...)	2 940,00 €	3 140,00 €	ADHÉSIONS RETIS : 2 640 €(RESEAU FRANCAIS DÉDIÉ A LA VALORISATION, LA PROMOTION, LE PROFESSIONNALISATION ET L'OBSERVATION DES ÉCOSYSTEMES TERRITORIAUX D'INNOVATION) + GRAPE : 500 € (ASSOCIATION RÉGIONALE POUR MISE EN RÉSEAU TOUTES LES PÉPINIÈRES D'ENTRE...
PENT_AEDL_7498_090100_AUTRES REVERSEMENTS SUR DOTATIONS ET PARTICIPATION		1 086,00 €	
<b>Total AUTRES CHARGES</b>	<b>2 940,00 €</b>	<b>4 226,00 €</b>	
<b>BATIMENT UP HT</b>			
PENT_AEDL_60623_BATUPHT_ALIMENTATION	800,00 €	280,00 €	CAFÉ MERLING CONSOMMATION UP
PENT_AEDL_60632_BATUPHT_FOURNITURES DE PETIT EQUIPEMENT	500,00 €	500,00 €	
PENT_AEDL_6132_BATUPHT_LOCATIONS IMMOBILIERES	50 000,00 €	50 500,00 €	LOYER ANNUEL HT BÂTIMENT UP
PENT_AEDL_61358_BATUPHT_AUTRES	200,00 €	200,00 €	
PENT_AEDL_614_BATUPHT_CHARGES LOCATIVES ET DE COPROPRIETE	1 050,00 €	1 050,00 €	
PENT_AEDL_6234_BATUPHT_RECEPTIONS	5 200,00 €	6 640,00 €	ANIMATIONS ET ATELIERS A DESTINATION DES PORTEURS DE PROJETS ET ENTREPRENEURS, AU SEIN DE UP
PENT_AEDL_627_BATUPHT_SERVICES BANCAIRES ET ASSIMILES		50,00 €	FRAIS DE RÉGIE
PENT_AEDL_6288_BATUPHT_AUTRES	5 000,00 €	15 000,00 €	PRESTATIONS EXTERNES / INTERVENANTS POUR PROGRAMME D'INCUBATION ET PÉPINIÈRES SELON THÉMATIQUES TRAITÉES ET POUR DIVERSIFIER SOURCES D'ACCOMPAGNEMENT
PENT_DCOM_6236_BATUPHT_CATALOGUES ET IMPRIMES	1 000,00 €	1 000,00 €	
PENT_DCOM_6288_BATUPHT_AUTRES	6 000,00 €	6 000,00 €	
PENT_EQLO_60611_BATUPHT_EAU ET ASSAINISSEMENT	500,00 €	500,00 €	
PENT_EQLO_60612_BATUPHT_ENERGIE - ELECTRICITE	2 000,00 €	2 000,00 €	
PENT_EQLO_60621_BATUPHT_COMBUSTIBLES	7 000,00 €	7 000,00 €	
PENT_EQLO_60632_BATUPHT_FOURNITURES DE PETIT EQUIPEMENT	500,00 €	700,00 €	
PENT_EQLO_6068_BATUPHT_AUTRES MATIERES ET FOURNITURES	1 000,00 €	1 000,00 €	
PENT_EQLO_611_BATUPHT_CONTRATS DE PRESTATIONS DE SERVICES	600,00 €	501,00 €	
PENT_EQLO_61358_BATUPHT_AUTRES	600,00 €	600,00 €	
PENT_EQLO_6156_BATUPHT_MAINTENANCE	2 200,00 €	2 200,00 €	
PENT_EQLO_6283_BATUPHT_FRAIS DE NETTOYAGE DES LOCAUX	15 000,00 €	15 000,00 €	
PENT_PVEH_60622_BATUPHT_CARBURANTS		2 100,00 €	
PENT_PVEH_61551_BATUPHT_MATERIEL ROULANT		1 670,00 €	
PENT_PVEH_6188_BATUPHT_AUTRES FRAIS DIVERS		340,00 €	
<b>Total BATIMENT UP HT</b>	<b>99 150,00 €</b>	<b>114 831,00 €</b>	
<b>JOURNEE DE L'ENTREPRENEUR</b>			
PENT_AEDL_61358_090115_AUTRES	17 000,00 €	17 000,00 €	
PENT_AEDL_6234_090115_RECEPTIONS	3 500,00 €	3 500,00 €	
PENT_DCOM_6231_090115_ANNONCES ET INSERTIONS	7 000,00 €	7 000,00 €	
PENT_DCOM_6236_090115_CATALOGUES ET IMPRIMES	5 000,00 €	5 000,00 €	
<b>Total JOURNEE DE L'ENTREPRENEUR</b>	<b>32 500,00 €</b>	<b>32 500,00 €</b>	
<b>Total général</b>	<b>134 590,00 €</b>	<b>151 557,00 €</b>	

**SECTION DE FONCTIONNEMENT**

**Recettes**

	BP 2024	BP 2025
<b>BATIMENT UP HT</b>		
PENT_AEDL_752_BATUPHT_REVENUS DES IMMEUBLES	23 150,00 €	23 150,00 €
PENT_AEDL_75888_BATUPHT_AUTRES	2 880,00 €	5 000,00 €
<b>Total BATIMENT UP HT</b>	<b>26 030,00 €</b>	<b>28 150,00 €</b>
<b>Total général</b>	<b>26 030,00 €</b>	<b>28 150,00 €</b>

**OBSERVATIONS**

LOYERS PERÇUS DE LA PÉPINIÈRES  
 RECETTES CO-WORKING (NOUVELLE OFFRE BUREAU FERMÉ + ESPACE OUVERT PROPOSÉ DURANT PÉRIODE ESTIVALE)

**SECTION D'INVESTISSEMENT**

**Dépenses**

	BP 2024	BP 2025
<b>BATIMENT UP</b>		
PENT_EQLO_21848_2112_AUTRES MATERIELS DE BUREAU ET MOBILIERS		5 325,00 €
<b>Total BATIMENT UP</b>		<b>5 325,00 €</b>
<b>PAS D OPERATION</b>		
PENT_AEDL_165__DEPOTS ET CAUTIONNEMENTS RECUS	450,00 €	
<b>Total PAS D OPERATION</b>	<b>450,00 €</b>	
<b>Total général</b>	<b>450,00 €</b>	<b>5 325,00 €</b>

**OBSERVATIONS**

COMPLÉMENT MOBILIER SELON DEVIS BUREAU ATTITUDE POUR LE SERVICE SUITE ARRIVÉE DU SERVICE DEV ECO A UP  
 ENTRÉE PRÉVUE DE 2 ENTREPRISES EN PÉPINIERE EN 2025

**SECTION D'INVESTISSEMENT**

**Recettes**

	BP 2024	BP 2025
<b>PAS D OPERATION</b>		
PENT_AEDL_165__DEPOTS ET CAUTIONNEMENTS RECUS	450,00 €	450,00 €
<b>Total PAS D OPERATION</b>	<b>450,00 €</b>	<b>450,00 €</b>
<b>Total général</b>	<b>450,00 €</b>	<b>450,00 €</b>

**OBSERVATIONS**

ENTRÉE PRÉVUE DE 2 ENTREPRISES EN PÉPINIERE EN 2025

---

# **POLE POLITIQUE DE LA VILLE SOLIDARITE PREVENTION INSERTION**

---

## **BUDGET PRIMITIF 2025**

**Action Sociale**

**Politique de la Ville**

**Relais d'Accueil Petite Enfance**

**Gens du Voyage**





**BUDGET PRINCIPAL 2025**

**POLE POLITIQUE DE LA VILLE SOLIDARITE PREVENTION INSERTION**

**ACTION SOCIALE**

**SECTION DE FONCTIONNEMENT**

**Dépenses**

	<b>BP 2024</b>	<b>BP 2025</b>	<b>OBSERVATIONS</b>
<b>ACCOMPAGNEMENT A LA SCOLARITE</b>			
ACSO_PVS_657341_522001_COMMUNES MEMBRES DU GFP		9 000,00 €	ST- SULPICE DE ROYAN ET VAUX-SUR-MER
ACSO_PVS_657358_522001_AUTRES GROUPEMENTS	33 000,00 €	33 000,00 €	SIVOM PRESQU'ILE D'ARVERT ET ESTUAIRE
<b>Total ACCOMPAGNEMENT A LA SCOLARITE</b>	<b>33 000,00 €</b>	<b>42 000,00 €</b>	
<b>ACTIONS EN DIRECTION DE LA JEUNESSE PILIER 3</b>			
ACSO_PVS_6234_522002_RECEPTIONS		2 000,00 €	
ACSO_PVS_6288_522002_AUTRES		23 000,00 €	
ACSO_PVS_657341_522002_COMMUNES MEMBRES DU GFP	104 470,00 €	104 470,00 €	
ACSO_PVS_657358_522002_AUTRES GROUPEMENTS	66 375,00 €	66 375,00 €	
ACSO_PVS_65748_522002_AUTRES PERSONNES DE DROIT PRIVE	70 000,00 €	90 000,00 €	BUREAU INFORMATION JEUNESSE (+20 000 € VALORISATION DE LA JEUNESSE)
<b>Total ACTIONS EN DIRECTION DE LA JEUNESSE PILIER 3</b>	<b>240 845,00 €</b>	<b>285 845,00 €</b>	
<b>AIDE AU FONCT. OBSERVATOIRE PILIER 1</b>			
ACSO_PVS_657341_630001_COMMUNES MEMBRES DU GFP	110 000,00 €	110 000,00 €	
ACSO_PVS_657358_630001_AUTRES GROUPEMENTS	77 000,00 €	77 000,00 €	
<b>Total AIDE AU FONCT. OBSERVATOIRE PILIER 1</b>	<b>187 000,00 €</b>	<b>187 000,00 €</b>	
<b>CARITATIF</b>			
ACSO_PVS_65748_523002_AUTRES PERSONNES DE DROIT PRIVE	27 000,00 €	27 000,00 €	SUBVENTIONS AUX ASSOCIATIONS CARITATIVES LISTEES DANS IC + PARTICIPATION PROJET PAT
<b>Total CARITATIF</b>	<b>27 000,00 €</b>	<b>27 000,00 €</b>	
<b>COMMUNICATION</b>			
ACSO_DCOM_6068_COM_AUTRES MATIERES ET FOURNITURES	2 000,00 €	4 000,00 €	3 000 € CTG + 1 000 € CLS
ACSO_DCOM_6236_COM_CATALOGUES ET IMPRIMES	4 000,00 €	10 000,00 €	2 000 € : FLYERS PLAQUETTES INFORMATION POUR OFFRE DE SERVICE AUX FAMILLES...(CTG)+ 8 000 € : REIMPRESSIION CLS +FLYERS CLSM...
<b>Total COMMUNICATION</b>	<b>6 000,00 €</b>	<b>14 000,00 €</b>	
<b>CONTRAT LOCAL DE SANTE</b>			
ACSO_DOC_6182_523500_DOCUMENTATION GENERALE ET TECHNIQUE	1 000,00 €	1 000,00 €	
ACSO_PVS_60632_523500_FOURNITURES DE PETIT EQUIPEMENT		1 500,00 €	
ACSO_PVS_611_523500_CONTRATS DE PRESTATIONS DE SERVICES	70 000,00 €	25 000,00 €	
ACSO_PVS_6132_523500_LOCATIONS IMMOBILIERES	5 000,00 €	5 000,00 €	
ACSO_PVS_617_523500_ETUDES ET RECHERCHES	15 000,00 €	15 000,00 €	
ACSO_PVS_6232_523500_FETES ET CEREMONIES		4 000,00 €	
ACSO_PVS_6233_523500_FOIRES ET EXPOSITIONS		18 000,00 €	
ACSO_PVS_6234_523500_RECEPTIONS	6 000,00 €	8 000,00 €	
ACSO_PVS_6281_523500_CONCOURS DIVERS (COTISATIONS ...)	1 000,00 €	1 500,00 €	
ACSO_PVS_6288_523500_AUTRES	26 000,00 €	51 000,00 €	
ACSO_PVS_657363_523500_CCAS/CIAS	10 000,00 €	5 000,00 €	
ACSO_PVS_65748_523500_AUTRES PERSONNES DE DROIT PRIVE	60 000,00 €	117 500,00 €	
<b>Total CONTRAT LOCAL DE SANTE</b>	<b>194 000,00 €</b>	<b>252 500,00 €</b>	

	BP 2024	BP 2025
<b>CONVENTION TERRITORIALE GLOBALE</b>		
ACSO_PVS_6234_630005_RECEPTIONS		1 000,00 €
ACSO_PVS_6288_630005_AUTRES		4 000,00 €
<b>Total CONVENTION TERRITORIALE GLOBALE</b>		<b>5 000,00 €</b>
<b>FICHES ACTIONS PARENTALITE-SANTE-PREV- PILIER2</b>		
ACSO_PVS_657341_630002_COMMUNES MEMBRES DU GFP	118 000,00 €	118 000,00 €
ACSO_PVS_657358_630002_AUTRES GROUPEMENTS	66 042,00 €	66 042,00 €
<b>Total FICHES ACTIONS PARENTALITE-SANTE-PREV- PILIER2</b>	<b>184 042,00 €</b>	<b>184 042,00 €</b>
<b>LOGEMENT D'URGENCE</b>		
ACSO_PVS_65748_523001_AUTRES PERSONNES DE DROIT PRIVE	60 000,00 €	60 000,00 €
<b>Total LOGEMENT D'URGENCE</b>	<b>60 000,00 €</b>	<b>60 000,00 €</b>
<b>Total général</b>	<b>931 887,00 €</b>	<b>1 057 387,00 €</b>

**OBSERVATIONS**

**SECTION DE FONCTIONNEMENT**

**Recettes**

	BP 2024	BP 2025
<b>CONTRAT LOCAL DE SANTE</b>		
ACSO_PVS_74718_523500_AUTRES		15 000,00 €
<b>Total CONTRAT LOCAL DE SANTE</b>		<b>15 000,00 €</b>
<b>Total général</b>		<b>15 000,00 €</b>

**OBSERVATIONS**

**SECTION D'INVESTISSEMENT**

**Dépenses**

	BP 2024	BP 2025
<b>LOGEMENT CONTRAT LOCAL SANTÉ</b>		
ACSO_EQLO_2313_2125_CONSTRUCTIONS		91 735,00 €
<b>Total LOGEMENT CONTRAT LOCAL SANTÉ</b>		<b>91 735,00 €</b>
<b>Total général</b>		<b>91 735,00 €</b>

**OBSERVATIONS**

**BUDGET PRINCIPAL 2025**

**POLE POLITIQUE DE LA VILLE SOLIDARITE PREVENTION INSERTION**

**POLITIQUE DE LA VILLE**

**SECTION DE FONCTIONNEMENT**

**Dépenses**

	<b>BP 2024</b>	<b>BP 2025</b>	<b>OBSERVATIONS</b>
<b>CHARGES COMMUNES</b>			
POV_DOC_6182_523100_DOCUMENTATION GENERALE ET TECHNIQUE	870,00 €	870,00 €	
POV_PVEH_60622_523100_CARBURANTS	1 800,00 €	1 900,00 €	
POV_PVEH_61551_523100_MATERIEL ROULANT	1 200,00 €	1 250,00 €	
POV_PVEH_6188_523100_AUTRES FRAIS DIVERS		600,00 €	
POV_PVS_6234_523100_RECEPTIONS	500,00 €		
<b>Total CHARGES COMMUNES</b>	<b>4 370,00 €</b>	<b>4 620,00 €</b>	
<b>CISPD</b>			
POV_PVS_6288_523015_AUTRES	15 000,00 €	20 000,00 €	ACTIONS DANS LES COLLEGES ET LYCEES
POV_PVS_65748_523015_AUTRES PERSONNES DE DROIT PRIVE	205 000,00 €	205 000,00 €	ISCG : 45 000 € / AEM : 10 000 € / MISSION LOCALE : 150 000 € (EQUIPE DE PREVENTION)
<b>Total CISPD</b>	<b>220 000,00 €</b>	<b>225 000,00 €</b>	
<b>COMMUNICATION</b>			
POV_DCOM_6236_COM_CATALOGUES ET IMPRIMES	500,00 €	300,00 €	
POV_DCOM_6238_COM_DIVERS		800,00 €	
POV_DCOM_6288_COM_AUTRES		2 000,00 €	
<b>Total COMMUNICATION</b>	<b>500,00 €</b>	<b>3 100,00 €</b>	
<b>CONTRAT DE VILLE</b>			
POV_PVS_6234_523040_RECEPTIONS		500,00 €	
POV_PVS_6288_523040_AUTRES	10 000,00 €	5 000,00 €	EVALUATION
POV_PVS_65748_523040_AUTRES PERSONNES DE DROIT PRIVE	45 000,00 €	70 000,00 €	CSC ROYAN : 25 000 € / APPEL A PROJET : 45 000 €
<b>Total CONTRAT DE VILLE</b>	<b>55 000,00 €</b>	<b>75 500,00 €</b>	
<b>CONTRATS D'OBJECTIFS : INSERT. ECO. ET SOCIALES</b>			
POV_PVS_657363_523020_CCAS/CIAS	200 000,00 €	200 000,00 €	
POV_PVS_65748_523020_AUTRES PERSONNES DE DROIT PRIVE	340 000,00 €	405 000,00 €	
<b>Total CONTRATS D'OBJECTIFS : INSERT. ECO. ET SOCIALES</b>	<b>540 000,00 €</b>	<b>605 000,00 €</b>	
<b>MARCHES D'INSERTION</b>			
POV_PVS_611_MINS_CONTRATS DE PRESTATIONS DE SERVICES	283 000,00 €	300 000,00 €	
POV_PVS_6231_MINS_ANNONCES ET INSERTIONS	1 700,00 €		
POV_PVS_6288_MINS_AUTRES	10 000,00 €	5 000,00 €	
<b>Total MARCHES D'INSERTION</b>	<b>294 700,00 €</b>	<b>305 000,00 €</b>	
<b>Total général</b>	<b>1 114 570,00 €</b>	<b>1 218 220,00 €</b>	

**BUDGET PRINCIPAL 2025**

**POLE POLITIQUE DE LA VILLE SOLIDARITE PREVENTION INSERTION**

**RELAIS PETITE ENFANCE**

**SECTION DE FONCTIONNEMENT**

**Dépenses**

	<b>BP 2024</b>	<b>BP 2025</b>	<b>OBSERVATIONS</b>
<b>COMMUNICATION</b>			
RAPE_DCOM_6068_COM_AUTRES MATIERES ET FOURNITURES	2 200,00 €	3 500,00 €	
RAPE_DCOM_6236_COM_CATALOGUES ET IMPRIMES	900,00 €	3 500,00 €	
<b>Total COMMUNICATION</b>	<b>3 100,00 €</b>	<b>7 000,00 €</b>	
<b>RELAIS APE CHARGES COMMUNES</b>			
RAPE_DCP_60623_641100_ALIMENTATION	150,00 €		
RAPE_PVEH_60622_641100_CARBURANTS	1 600,00 €	2 000,00 €	
RAPE_PVEH_61551_641100_MATERIEL ROULANT	2 700,00 €	3 000,00 €	
RAPE_PVEH_6188_641100_AUTRES FRAIS DIVERS		200,00 €	
RAPE_PVS_60623_641100_ALIMENTATION	200,00 €	150,00 €	
RAPE_PVS_60632_641100_FOURNITURES DE PETIT EQUIPEMENT	1 300,00 €	1 300,00 €	
RAPE_PVS_6068_641100_AUTRES MATIERES ET FOURNITURES	1 000,00 €		
RAPE_PVS_61558_641100_AUTRES BIENS MOBILIERS	150,00 €	200,00 €	
RAPE_PVS_6156_641100_MAINTENANCE	2 000,00 €	2 000,00 €	
RAPE_PVS_6234_641100_RECEPTIONS		500,00 €	
RAPE_PVS_6283_641100_FRAIS DE NETTOYAGE DES LOCAUX	11 000,00 €	14 000,00 €	
RAPE_PVS_6288_641100_AUTRES	8 000,00 €	8 000,00 €	
RAPE_PVS_657382_641100_ORGANISMES PUBLICS DIVERS	500,00 €		
RAPE_PVS_65748_641100_AUTRES PERSONNES DE DROIT PRIVE	33 250,00 €	30 000,00 €	HORAIRES ATYPIQUES : DO L'ENFANT DOM : 26 250 € ET NAM DU TERRITOIRE : 3 000 €
<b>Total RELAIS APE CHARGES COMMUNES</b>	<b>61 850,00 €</b>	<b>61 350,00 €</b>	
<b>RELAIS APE LA PITORIE</b>			
RAPE_EQLO_61358_641011_AUTRES		500,00 €	
<b>Total RELAIS APE LA PITORIE</b>		<b>500,00 €</b>	
<b>RELAIS APE SECTEUR NORD</b>			
RAPE_DCP_60628_641004_AUTRES FOURNITURES NON STOCKEES	50,00 €	50,00 €	
RAPE_DCP_6068_641004_AUTRES MATIERES ET FOURNITURES	50,00 €	50,00 €	
RAPE_DCP_6241_641004_TRANSPORTS DE BIENS	50,00 €	50,00 €	
RAPE_DOC_6182_641004_DOCUMENTATION GENERALE ET TECHNIQUE	350,00 €	350,00 €	
RAPE_PVS_60623_641004_ALIMENTATION	350,00 €	350,00 €	
RAPE_PVS_60632_641004_FOURNITURES DE PETIT EQUIPEMENT	2 000,00 €	3 500,00 €	
RAPE_PVS_6065_641004_LIVRES, DISQUES, CASSETTES (BIBLIO., MEDIATHEQUE)	50,00 €	500,00 €	
RAPE_PVS_6068_641004_AUTRES MATIERES ET FOURNITURES	50,00 €	50,00 €	
RAPE_PVS_62875_641004_AUX COMMUNES MEMBRES DU GFP	3 000,00 €	2 500,00 €	
RAPE_PVS_6288_641004_AUTRES	2 500,00 €	2 700,00 €	
<b>Total RELAIS APE SECTEUR NORD</b>	<b>8 450,00 €</b>	<b>10 100,00 €</b>	



	BP 2024	BP 2025
<b>RELAIS APE SECTEUR EST</b>		
RAPE_DCP_60628_641003_AUTRES FOURNITURES NON STOCKEES	50,00 €	50,00 €
RAPE_DCP_6068_641003_AUTRES MATIERES ET FOURNITURES	100,00 €	50,00 €
RAPE_DCP_6241_641003_TRANSPORTS DE BIENS	50,00 €	50,00 €
RAPE_DOC_6182_641003_DOCUMENTATION GENERALE ET TECHNIQUE	350,00 €	350,00 €
RAPE_PVS_60623_641003_ALIMENTATION	400,00 €	400,00 €
RAPE_PVS_60632_641003_FOURNITURES DE PETIT EQUIPEMENT	3 000,00 €	2 500,00 €
RAPE_PVS_6065_641003_LIVRES, DISQUES, CASSETTES (BIBLIO., MEDIATHEQUE)	180,00 €	150,00 €
RAPE_PVS_6068_641003_AUTRES MATIERES ET FOURNITURES	50,00 €	50,00 €
RAPE_PVS_62875_641003_AUX COMMUNES MEMBRES DU GFP	500,00 €	
RAPE_PVS_6288_641003_AUTRES	4 000,00 €	4 000,00 €
<b>Total RELAIS APE SECTEUR EST</b>	<b>8 680,00 €</b>	<b>7 600,00 €</b>
<b>RELAIS APE SECTEUR OUEST</b>		
RAPE_DCP_60628_641001_AUTRES FOURNITURES NON STOCKEES	50,00 €	50,00 €
RAPE_DCP_6068_641001_AUTRES MATIERES ET FOURNITURES	50,00 €	50,00 €
RAPE_DCP_6241_641001_TRANSPORTS DE BIENS	50,00 €	50,00 €
RAPE_DOC_6182_641001_DOCUMENTATION GENERALE ET TECHNIQUE	435,00 €	435,00 €
RAPE_PVS_60623_641001_ALIMENTATION	500,00 €	500,00 €
RAPE_PVS_60632_641001_FOURNITURES DE PETIT EQUIPEMENT	2 700,00 €	2 900,00 €
RAPE_PVS_6065_641001_LIVRES, DISQUES, CASSETTES (BIBLIO., MEDIATHEQUE)	100,00 €	100,00 €
RAPE_PVS_6068_641001_AUTRES MATIERES ET FOURNITURES	50,00 €	50,00 €
RAPE_PVS_6132_641001_LOCATIONS IMMOBILIERES	250,00 €	300,00 €
RAPE_PVS_6288_641001_AUTRES	6 000,00 €	6 000,00 €
<b>Total RELAIS APE SECTEUR OUEST</b>	<b>10 185,00 €</b>	<b>10 435,00 €</b>
<b>RELAIS APE SECTEUR SUD</b>		
RAPE_DCP_60628_641002_AUTRES FOURNITURES NON STOCKEES	50,00 €	50,00 €
RAPE_DCP_6068_641002_AUTRES MATIERES ET FOURNITURES	50,00 €	50,00 €
RAPE_DCP_6241_641002_TRANSPORTS DE BIENS	50,00 €	50,00 €
RAPE_DOC_6182_641002_DOCUMENTATION GENERALE ET TECHNIQUE	435,00 €	435,00 €
RAPE_PVS_60623_641002_ALIMENTATION	300,00 €	300,00 €
RAPE_PVS_60632_641002_FOURNITURES DE PETIT EQUIPEMENT	1 500,00 €	1 500,00 €
RAPE_PVS_6065_641002_LIVRES, DISQUES, CASSETTES (BIBLIO., MEDIATHEQUE)	50,00 €	50,00 €
RAPE_PVS_6068_641002_AUTRES MATIERES ET FOURNITURES	50,00 €	50,00 €
RAPE_PVS_62875_641002_AUX COMMUNES MEMBRES DU GFP	6 500,00 €	3 500,00 €
RAPE_PVS_6288_641002_AUTRES	2 700,00 €	2 700,00 €
<b>Total RELAIS APE SECTEUR SUD</b>	<b>11 685,00 €</b>	<b>8 685,00 €</b>
<b>Total général</b>	<b>103 950,00 €</b>	<b>105 670,00 €</b>

## OBSERVATIONS

## SECTION DE FONCTIONNEMENT

## Recettes

	BP 2024	BP 2025
<b>RELAIS APE SECTEUR NORD</b>		
RAPE_PVS_7473_641004_DEPARTEMENTS	5 000,00 €	5 000,00 €
RAPE_PVS_747888_641004_AUTRES	29 907,00 €	45 892,00 €
<b>Total RELAIS APE SECTEUR NORD</b>	<b>34 907,00 €</b>	<b>50 892,00 €</b>
<b>RELAIS APE SECTEUR EST</b>		
RAPE_PVS_7473_641003_DEPARTEMENTS	5 000,00 €	5 000,00 €
RAPE_PVS_747888_641003_AUTRES	42 407,00 €	45 892,00 €
<b>Total RELAIS APE SECTEUR EST</b>	<b>47 407,00 €</b>	<b>50 892,00 €</b>

## OBSERVATIONS

BONUS TERRITOIRE CTG CAF(12500 €)+PRESTATIONS DE SERVICE (MISSIONS PRINCIPALES+MISSIONS RENFORCEES) CAF PS MSA

BONUS TERRITOIRE CTG CAF +PRESTATIONS DE SERVICE (MISSIONS PRINCIPALES+MISSION RENFORCEES) CAF+ PS MSA

	BP 2024	BP 2025
<b>RELAIS APE SECTEUR OUEST</b>		
RAPE_PVS_7473_641001_DEPARTEMENTS	5 000,00 €	5 000,00 €
RAPE_PVS_747888_641001_AUTRES	29 907,00 €	45 892,00 €
<b>Total RELAIS APE SECTEUR OUEST</b>	<b>34 907,00 €</b>	<b>50 892,00 €</b>
<b>RELAIS APE SECTEUR SUD</b>		
RAPE_PVS_7473_641002_DEPARTEMENTS	5 000,00 €	5 000,00 €
RAPE_PVS_747888_641002_AUTRES	40 870,00 €	45 892,00 €
<b>Total RELAIS APE SECTEUR SUD</b>	<b>45 870,00 €</b>	<b>50 892,00 €</b>
<b>Total général</b>	<b>163 091,00 €</b>	<b>203 568,00 €</b>

**OBSERVATIONS**

BONUS TERRITOIRE CTG CAF (12 500 €)+PRESTATIONS DE SERVICE (MISSIONS PRINCIPALES+MISSIONS RENFORCEES) CAF+ PS MSA
BONUS TERRITOIRE CTG CAF (12 500 €)+PRESTATIONS DE SERVICE (MISSIONS PRINCIPALES+MISSIONS RENFORCEES) CAF+ PS MSA

**BUDGET PRINCIPAL 2025**

**POLE POLITIQUE DE LA VILLE SOLIDARITE PREVENTION INSERTION**

**GENS DU VOYAGE**

**SECTION DE FONCTIONNEMENT**

**Dépenses**

	<b>BP 2024</b>	<b>BP 2025</b>	<b>OBSERVATIONS</b>
<b>AIRE D'ACCUEIL DE SAUJON</b>			
GDV_PVS_60611_524258_EAU ET ASSAINISSEMENT	6 000,00 €	8 000,00 €	
GDV_PVS_60612_524258_ENERGIE - ELECTRICITE	40 000,00 €	90 000,00 €	
GDV_PVS_60632_524258_FOURNITURES DE PETIT EQUIPEMENT	3 000,00 €		
GDV_PVS_6068_524258_AUTRES MATIERES ET FOURNITURES	300,00 €		
GDV_PVS_611_524258_CONTRATS DE PRESTATIONS DE SERVICES	5 000,00 €		
GDV_PVS_61358_524258_AUTRES	1 000,00 €		
GDV_PVS_61558_524258_AUTRES BIENS MOBILIERIS		7 500,00 €	5 PORTES BLOCS
GDV_PVS_6288_524258_AUTRES	2 000,00 €	10 000,00 €	ELAGAGE
GDV_PVS_65748_524258_AUTRES PERSONNES DE DROIT PRIVE	10 000,00 €	11 000,00 €	CENTRE SOCIOCULTUREL
GDV_PVS_65888_524258_AUTRES	150,00 €		
<b>Total AIRE D'ACCUEIL DE SAUJON</b>	<b>67 450,00 €</b>	<b>126 500,00 €</b>	
<b>AIRE D'ACCUEIL DE ST GEORGES</b>			
GDV_PVS_60611_524358_EAU ET ASSAINISSEMENT	8 000,00 €	12 000,00 €	
GDV_PVS_60612_524358_ENERGIE - ELECTRICITE	50 000,00 €	60 000,00 €	
GDV_PVS_60632_524358_FOURNITURES DE PETIT EQUIPEMENT	4 000,00 €		
GDV_PVS_6068_524358_AUTRES MATIERES ET FOURNITURES	300,00 €		
GDV_PVS_611_524358_CONTRATS DE PRESTATIONS DE SERVICES	6 500,00 €		
GDV_PVS_61358_524358_AUTRES	10 000,00 €		
GDV_PVS_61558_524358_AUTRES BIENS MOBILIERIS	1 000,00 €	2 000,00 €	CHANGEMENT DE DEUX ÉVIERS
GDV_PVS_6288_524358_AUTRES	4 000,00 €		
GDV_PVS_65748_524358_AUTRES PERSONNES DE DROIT PRIVE	10 000,00 €	11 000,00 €	CENTRE SOCIOCULTUREL
GDV_PVS_65888_524358_AUTRES	150,00 €		
<b>Total AIRE D'ACCUEIL DE ST GEORGES</b>	<b>93 950,00 €</b>	<b>85 000,00 €</b>	
<b>AIRE DE PASSAGE DE MEDIS</b>			
GDV_PVS_60611_524758_EAU ET ASSAINISSEMENT		12 000,00 €	MISE EN PLACE (+ 52 000 € D'EAU ET ÉLECTRICITÉ)
GDV_PVS_60612_524758_ENERGIE - ELECTRICITE		40 000,00 €	MISE EN PLACE (+ 52 000 € D'EAU ET ÉLECTRICITÉ)
GDV_PVS_617_524758_ETUDES ET RECHERCHES	20 000,00 €		
GDV_PVS_6288_524758_AUTRES		5 000,00 €	MISE EN PLACE (+ 52 000 € D'EAU ET ÉLECTRICITÉ)
<b>Total AIRE DE PASSAGE DE MEDIS</b>	<b>20 000,00 €</b>	<b>57 000,00 €</b>	
<b>AIRE DE PASSAGE DE SAUJON</b>			
GDV_PVS_60632_524158_FOURNITURES DE PETIT EQUIPEMENT	200,00 €		
GDV_PVS_611_524158_CONTRATS DE PRESTATIONS DE SERVICES	5 000,00 €		
GDV_PVS_6288_524158_AUTRES	4 500,00 €	8 800,00 €	TONTE 800 € + ÉLAGAGE 5 000 € + CYLINDRE 3 000 €
<b>Total AIRE DE PASSAGE DE SAUJON</b>	<b>9 700,00 €</b>	<b>8 800,00 €</b>	
<b>AIRE DE PASSAGE DE ST SULPICE</b>			
GDV_PVS_60611_524159_EAU ET ASSAINISSEMENT		6 000,00 €	
GDV_PVS_60612_524159_ENERGIE - ELECTRICITE		20 000,00 €	
GDV_PVS_611_524159_CONTRATS DE PRESTATIONS DE SERVICES	7 000,00 €		
GDV_PVS_6288_524159_AUTRES	3 000,00 €	5 300,00 €	CYLINDRE 3 000 € + TONTE 800 € + REMISE EN ÉTAT COFFRET 1 500 €
GDV_PVS_65748_524159_AUTRES PERSONNES DE DROIT PRIVE	10 000,00 €	11 000,00 €	CENTRE SOCIOCULTUREL
<b>Total AIRE DE PASSAGE DE ST SULPICE</b>	<b>20 000,00 €</b>	<b>42 300,00 €</b>	

	BP 2024	BP 2025	OBSERVATIONS
<b>CHARGES COMMUNES</b>			
GDV_DCP_60636_524058_HABILLEMENT ET VETEMENTS DE TRAVAIL	1 200,00 €		
GDV_DOC_6182_524058_DOCUMENTATION GENERALE ET TECHNIQUE	1 200,00 €	1 200,00 €	
GDV_PVEH_60622_524058_CARBURANTS	7 500,00 €	7 750,00 €	
GDV_PVEH_61551_524058_MATERIEL ROULANT	7 350,00 €	7 500,00 €	
GDV_PVS_60611_524058_EAU ET ASSAINISSEMENT	500,00 €		
GDV_PVS_60612_524058_ENERGIE - ELECTRICITE	2 000,00 €		
GDV_PVS_60623_524058_ALIMENTATION	150,00 €	50,00 €	EAU SAISON
GDV_PVS_60632_524058_FOURNITURES DE PETIT EQUIPEMENT	5 500,00 €		
GDV_PVS_6068_524058_AUTRES MATIERES ET FOURNITURES	500,00 €		
GDV_PVS_6156_524058_MAINTENANCE	900,00 €	1 000,00 €	MAINTENANCE EXTINCTEURS, VÉRIFICATION PÉRIODIQUES DES INSTALLATIONS ÉLECTRIQUES ET COMPTEURS
GDV_PVS_6288_524058_AUTRES	3 000,00 €	3 000,00 €	TRAITEMENT PNEUS 1 000 € + NIDS DE FRELONS 2 000 €
<b>Total CHARGES COMMUNES</b>	<b>29 800,00 €</b>	<b>20 500,00 €</b>	
<b>GRANDS RASSEMBLEMENTS</b>			
GDV_PVS_60611_524099_EAU ET ASSAINISSEMENT	25 000,00 €	50 000,00 €	
GDV_PVS_60612_524099_ENERGIE - ELECTRICITE	100 000,00 €	120 000,00 €	
GDV_PVS_60622_524099_CARBURANTS	1 200,00 €	20 000,00 €	GRUPE ÉLECTROGÈNE
GDV_PVS_60632_524099_FOURNITURES DE PETIT EQUIPEMENT	2 500,00 €		
GDV_PVS_6068_524099_AUTRES MATIERES ET FOURNITURES	20 000,00 €	15 000,00 €	ACHAT CALCAIRE + GRAVIERS
GDV_PVS_611_524099_CONTRATS DE PRESTATIONS DE SERVICES	4 000,00 €		
GDV_PVS_6132_524099_LOCATIONS IMMOBILIERES	15 000,00 €	6 000,00 €	LOCATIONS TERRAINS AGRICULTEURS 4 000 € (4HA) + 2 000 € (2HA) (HORS INDEMNISATION)
GDV_PVS_61358_524099_AUTRES	135 000,00 €	120 000,00 €	LOCATIONS BENNES GD PASSAGE (70 000 € POUR 15 GROUPES) + LOCATION GROUPE ÉLECTROGÈNE SAISON (2X 150 KVA = 50 000 €)
GDV_PVS_61521_524099_TERRAINS	5 000,00 €	4 000,00 €	SÉCURISATION SITES PAR AGRICULTEURS
GDV_PVS_61558_524099_AUTRES BIENS MOBILIERS	500,00 €		
GDV_PVS_6288_524099_AUTRES	64 000,00 €	40 000,00 €	TRAITEMENT DÉCHETS 12 000 € + VOL ULM 4 000 € + ASTREINTE ÉLECTRIQUE SAISON ESTIVALE 20 000 € + PARTICIPATION MÉDIATEUR PRÉFECTURE 4 000 €
<b>Total GRANDS RASSEMBLEMENTS</b>	<b>372 200,00 €</b>	<b>375 000,00 €</b>	
<b>PAS D' ANTENNE</b>			
GDV_PVS_611_524099_CONTRATS DE PRESTATIONS DE SERVICES		246 174,75 €	MARCHE GESTION DES AIRES
<b>Total PAS D' ANTENNE</b>		<b>246 174,75 €</b>	
<b>TERRAINS FAMILIAUX</b>			
GDV_PVS_65748_524658_AUTRES PERSONNES DE DROIT PRIVE	10 000,00 €	10 000,00 €	CENTRE SOCIOCULTUREL
<b>Total TERRAINS FAMILIAUX</b>	<b>10 000,00 €</b>	<b>10 000,00 €</b>	
<b>Total général</b>	<b>623 100,00 €</b>	<b>971 274,75 €</b>	

## SECTION DE FONCTIONNEMENT

### Recettes

	BP 2024	BP 2025	OBSERVATIONS
<b>AIRE D'ACCUEIL DE SAUJON</b>			
GDV_PVS_70388_524258_AUTRES REDEVANCES ET RECETTES DIVERSES	4 000,00 €	4 000,00 €	
GDV_PVS_74718_524258_AUTRES	20 000,00 €	20 000,00 €	
<b>Total AIRE D'ACCUEIL DE SAUJON</b>	<b>24 000,00 €</b>	<b>24 000,00 €</b>	
<b>AIRE D'ACCUEIL DE ST GEORGES</b>			
GDV_PVS_70388_524358_AUTRES REDEVANCES ET RECETTES DIVERSES	10 000,00 €	10 000,00 €	
GDV_PVS_74718_524358_AUTRES	30 000,00 €	20 000,00 €	
<b>Total AIRE D'ACCUEIL DE ST GEORGES</b>	<b>40 000,00 €</b>	<b>30 000,00 €</b>	

	BP 2024	BP 2025
<b>AIRE DE PASSAGE DE SAUJON</b>		
GDV_PVS_70388_524158_AUTRES REDEVANCES ET RECETTES DIVERSES	2 500,00 €	2 500,00 €
<b>Total AIRE DE PASSAGE DE SAUJON</b>	<b>2 500,00 €</b>	<b>2 500,00 €</b>
<b>GRANDS RASSEMBLEMENTS</b>		
GDV_PVS_70388_524099_AUTRES REDEVANCES ET RECETTES DIVERSES	3 500,00 €	3 500,00 €
<b>Total GRANDS RASSEMBLEMENTS</b>	<b>3 500,00 €</b>	<b>3 500,00 €</b>
<b>Total général</b>	<b>70 000,00 €</b>	<b>60 000,00 €</b>

**OBSERVATIONS**

**SECTION D'INVESTISSEMENT**

**Dépenses**

	BP 2024	BP 2025
<b>3EME AIRE D'ACCUEIL</b>		
GDV_PVS_2188_3012_AUTRES		20 000,00 €
GDV_PVS_2312_3012_AGENCEMENTS ET AMENAGEMENTS DE TERRAINS	100 000,00 €	
GDV_PVS_2313_3012_CONSTRUCTIONS	1 200 000,00 €	2 600 000,00 €
<b>Total 3EME AIRE D'ACCUEIL</b>	<b>1 300 000,00 €</b>	<b>2 620 000,00 €</b>
<b>AIRE D'ACCUEIL GENS DU VOYAGE ST GEORGES DE DIDONN</b>		
GDV_PVS_2188_1002_AUTRES	123 000,00 €	118 100,00 €
GDV_PVS_2313_1002_CONSTRUCTIONS	10 000,00 €	
<b>Total AIRE D'ACCUEIL GENS DU VOYAGE ST GEORGES DE DIDONN</b>	<b>133 000,00 €</b>	<b>118 100,00 €</b>
<b>AIRE DE PASSAGE DE SAINT SULPICE</b>		
GDV_PVS_2188_2009_AUTRES	10 000,00 €	30 000,00 €
<b>Total AIRE DE PASSAGE DE SAINT SULPICE</b>	<b>10 000,00 €</b>	<b>30 000,00 €</b>
<b>AIRES DE PASSAGE ET GRANDS RASSEMBLEMENTS</b>		
GDV_PVS_2111_1099_TERRAINS NUS		83 000,00 €
GDV_PVS_2188_1099_AUTRES	79 000,00 €	81 000,00 €
<b>Total AIRES DE PASSAGE ET GRANDS RASSEMBLEMENTS</b>	<b>79 000,00 €</b>	<b>164 000,00 €</b>
<b>GENS DU VOYAGE - AIRE ACCUEIL DE SAUJON</b>		
GDV_PVS_2188_01058_AUTRES	200 000,00 €	214 000,00 €
GDV_PVS_2313_01058_CONSTRUCTIONS		25 000,00 €
<b>Total GENS DU VOYAGE - AIRE ACCUEIL DE SAUJON</b>	<b>200 000,00 €</b>	<b>239 000,00 €</b>
<b>PAS D OPERATION</b>		
GDV_PVS_165_ _DEPOTS ET CAUTIONNEMENTS RECUS	10 000,00 €	
<b>Total PAS D OPERATION</b>	<b>10 000,00 €</b>	
<b>Total général</b>	<b>1 732 000,00 €</b>	<b>3 171 100,00 €</b>

**OBSERVATIONS**

POSE D'UNE POUTRE DE SÉCURISATION DU SITE (UNE POUTRE = 12 500 € HORS POSE)

SOMME RÉINVESTIE EN 2025

RÉHABILITATION TOITS (100 000 €) + MISE EN PLACE DE CAMÉRAS (18 100 €)

POSE D'UNE POUTRE DE SÉCURISATION DU SITE (UNE POUTRE = 12 500 € HORS POSE) + DÉPLACEMENT COFFRET ÉLECTRIQUE 10 000 € + REMPLACEMENT CUVE 5 000 €

ACHAT PARCELLES LES CHAUX 18 000 € + ACHAT PARCELLES SAINT SULPICE DE ROYAN 65 000 €

ACHAT DEUX TRESSSES = 3 000 € + 5 COFFRETS ÉLECTRIQUES 18 000 € + 2 TARIFS JAUNES 15 000 € + POSE DE TROIS POUTRES DE SÉCURISATION DU SITE (UNE POUTRE = 12 500 € HORS POSE)

RÉHABILITATION AIRE (200 000 €) + MISE EN PLACE DE CAMÉRAS (14 000 €)

**SECTION D'INVESTISSEMENT**

**Recettes**

	BP 2024	BP 2025
<b>PAS D OPERATION</b>		
GDV_PVS_165_ _DEPOTS ET CAUTIONNEMENTS RECUS	10 000,00 €	
<b>Total PAS D OPERATION</b>	<b>10 000,00 €</b>	
<b>Total général</b>	<b>10 000,00 €</b>	

**OBSERVATIONS**



---

# POLE AMENAGEMENT DURABLE ET MOBILITE

---

## BUDGET PRIMITIF 2025

Transport Mobilité

Logement Habitat

Territoire Durable







**BUDGET PRINCIPAL 2025**  
**POLE AMENAGEMENT DURABLE**  
**TRANSPORT**

**SECTION DE FONCTIONNEMENT**

**Dépenses**

	BP 2024	BP 2025	OBSERVATIONS
<b>ANIMATION ET SENSIBILISATION SECURITE</b>			
TRAN_PAM_6288_815009_AUTRES	10 000,00 €	5 000,00 €	ANIMATION + FOURNITURES VELOS TYPE GILETS / LUMIERES + FORMATION REPARATION VELOS (POUR RAPHAEL A 2 000 € MAX).
<b>Total ANIMATION ET SENSIBILISATION SECURITE</b>	<b>10 000,00 €</b>	<b>5 000,00 €</b>	
<b>AUTRES DEPENSES TRAN</b>			
TRAN_DOC_6182_815000_DOCUMENTATION GENERALE ET TECHNIQUE	700,00 €	700,00 €	
TRAN_PAM_61551_815000_MATERIEL ROULANT	1 000,00 €	800,00 €	PROVISION POUR ENTRETIEN DES VAE CARA
TRAN_PAM_65736211_815000_non dotés de la personnalité morale	3 007 779,87 €	2 668 154,65 €	
TRAN_PAM_657382_815000_ORGANISMES PUBLICS DIVERS	51 812,00 €	55 900,00 €	ADHESION : GART : 4 300 € / NAM : 41 000 € / TRANSCITE : 2 600 € / GEO VELO ET VELO ET TERRITOIRE POUR 8 000 €
TRAN_PVEH_60622_815000_CARBURANTS		1 200,00 €	
TRAN_PVEH_61551_815000_MATERIEL ROULANT	800,00 €	2 100,00 €	RÉVISION + CLIM + 1 000 € DE RÉPARATION
TRAN_PVEH_6188_815000_AUTRES FRAIS DIVERS		150,00 €	AUTOROUTE
<b>Total AUTRES DEPENSES TRAN</b>	<b>3 062 091,87 €</b>	<b>2 729 004,65 €</b>	
<b>GARE INTERMODALE DE ROYAN</b>			
TRAN_PAM_60632_815006_FOURNITURES DE PETIT EQUIPEMENT		5 000,00 €	PLAN DE GARE + STICKERS D'EN TETE DE LIGNE
TRAN_PAM_62875_815006_AUX COMMUNES MEMBRES DU GFP	10 000,00 €		
<b>Total GARE INTERMODALE DE ROYAN</b>	<b>10 000,00 €</b>	<b>5 000,00 €</b>	
<b>GARE INTERMODALE DE SAUJON</b>			
TRAN_PAM_6288_815007_AUTRES		1 000,00 €	EN TETE A MODIFIER SUR LES ARRETS
<b>Total GARE INTERMODALE DE SAUJON</b>		<b>1 000,00 €</b>	
<b>MANIFESTATIONS</b>			
TRAN_PAM_6231_815010_ANNONCES ET INSERTIONS		5 000,00 €	RESERVE POUR ANNONCES
TRAN_PAM_6234_815010_RECEPTIONS	20 000,00 €		
<b>Total MANIFESTATIONS</b>	<b>20 000,00 €</b>	<b>5 000,00 €</b>	
<b>PLAN DE DEPLACEMENT URBAIN</b>			
TRAN_PAM_60612_815001_ENERGIE - ELECTRICITE	1 400,00 €	51 600,00 €	VLS MODALIS : 51 600 € POUR LA GESTION TOTALE DES 9 STATIONS
TRAN_PAM_6231_815001_ANNONCES ET INSERTIONS		10 000,00 €	ORGANISATION REUNIONS PUBLIQUES + ANNONCES PRESSE POUR PMS + SCHEMAS DE LIGNES DANS LE CADRE DU RENOUELEMENT DE LA DSP
<b>Total PLAN DE DEPLACEMENT URBAIN</b>	<b>1 400,00 €</b>	<b>61 600,00 €</b>	
<b>Total général</b>	<b>3 103 491,87 €</b>	<b>2 806 604,65 €</b>	

**SECTION D'INVESTISSEMENT**

**Dépenses**

	BP 2024	BP 2025	OBSERVATIONS
<b>GARE INTERMODALE DE ROYAN</b>			
TRAN_PAM_2031_1051_FRAIS D'ETUDES	15 000,00 €	15 000,00 €	ETUDE SUR LA SECURISATION EN COURS MAIS DEMANDE MOE POUR LES FAISABILITES LIEES AUX TRAVAUX SUR GARE ET P+R
TRAN_PAM_2313_1051_CONSTRUCTIONS	40 000,00 €	60 000,00 €	ETUDE EN COURS, ATTENTES DES RESULTATS ET VALIDATION DES AMENAGEMENTS QUI SERONT PROPOSES. AVEC DU COURT ET MOYEN TERME D'OU L'AUGMENTATION DE 10 000 € DE L'ENVELOPPE + PROVISION DE 10 000 € POUR REMISE AU PROPRE DU P+R (MARQUAGE AU SOL / STATIONS VE...
<b>Total GARE INTERMODALE DE ROYAN</b>	<b>55 000,00 €</b>	<b>75 000,00 €</b>	
<b>PAS D OPERATION</b>			
TRAN_PAM_45811__DEPENSES (A SUBDIVISER PAR MANDAT)		122 400,00 €	
<b>Total PAS D OPERATION</b>		<b>122 400,00 €</b>	

	BP 2024	BP 2025
<b>SCHEMA CYCLABLE</b>		
TRAN_PAM_2031_2095_FRAIS D'ETUDES		20 000,00 €
TRAN_PAM_204133_202103003_PROJETS D'INFRASTRUCTURES D'INTERET NATIONAL		250 000,00 €
TRAN_PAM_2041413_202103003_PROJETS D'INFRASTRUCTURES D'INTERET NATIONAL	112 500,00 €	500 000,00 €
TRAN_PAM_21828_2095_AUTRES MATERIELS DE TRANSPORT		44 500,00 €
TRAN_PAM_2188_2095_AUTRES		2 000,00 €
TRAN_PAM_2313_202103003_CONSTRUCTIONS	1 097 500,00 €	
TRAN_PAM_2313_2095_CONSTRUCTIONS		150 000,00 €
<b>Total SCHEMA CYCLABLE</b>	<b>1 210 000,00 €</b>	<b>966 500,00 €</b>
<b>TYPE POINTS NOIRS VELOS</b>		
TRAN_PAM_2031_2120_FRAIS D'ETUDES	30 000,00 €	30 000,00 €
<b>Total TYPE POINTS NOIRS VELOS</b>	<b>30 000,00 €</b>	<b>30 000,00 €</b>
<b>Total général</b>	<b>1 295 000,00 €</b>	<b>1 193 900,00 €</b>

**OBSERVATIONS**

ETUDE STATIONNEMENT VELOS GRATUITS ET SECURISES

VU AVEC LE PRESIDENT : 750 000 € DEMANDE PAR LE PRESIDENT : 250 000 € DE FD DE CONCOURS, 250 000 € DE TRAVAUX ET 250 000 € D'ETUDES. REVENTILER LE RESTE SUR LES DEUX DERNIERS EXERCICES DE L'ACTUEL AP / CP.

VU AVEC LE PRESIDENT : 750 000 € DEMANDE PAR LE PRESIDENT : 250 000 € DE FD DE CONCOURS, 250 000 € DE TRAVAUX ET 250 000 € D'ETUDES. REVENTILER LE RESTE SUR LES DEUX DERNIERS EXERCICES DE L'ACTUEL AP / CP.

AUGMENTATION DU SYSTEME VELOS MODALIS AVEC 2 NOUVELLES STATIONS

LOGICIEL DE FLOUTAGE POUR LES VIDEOS

ATTENTION POUR AMENAGEMENTS LEGERES ITINERAIRES DU QUOTIDIEN

AMO AMENAGEMENTS VELOS DU QUOTIDIEN

**SECTION D'INVESTISSEMENT**

**Recettes**

	BP 2024	BP 2025
<b>PAS D OPERATION</b>		
TRAN_PAM_1312_ _REGIONS	94 873,00 €	
TRAN_PAM_1313_ _DEPARTEMENTS	160 732,00 €	
TRAN_PAM_13141_ _COMMUNES MEMBRES DU GFP	234 562,00 €	
TRAN_PAM_45821_ _RECETTES (A SUBDIVISER PAR TITRE)		122 400,00 €
<b>Total PAS D OPERATION</b>	<b>490 167,00 €</b>	<b>122 400,00 €</b>
<b>Total général</b>	<b>490 167,00 €</b>	<b>122 400,00 €</b>

**OBSERVATIONS**

**BUDGET PRINCIPAL 2025**

**POLE AMENAGEMENT DURABLE**

**LOGEMENTS**

**SECTION DE FONCTIONNEMENT**

**Dépenses**

	BP 2024	BP 2025	OBSERVATIONS
<b>ACTIONS FILIERES</b>			
LOGE_PAM_617_ACTFILIERE_ETUDES ET RECHERCHES	25 000,00 €	25 000,00 €	CAMPUS (EN CAS DE BESOIN)
<b>Total ACTIONS FILIERES</b>	<b>25 000,00 €</b>	<b>25 000,00 €</b>	
<b>ATTRIBUTIONS DEMANDES LOGEMENTS SOCIAUX (CIA PPGD)</b>			
LOGE_PAM_617_720004_ETUDES ET RECHERCHES		10 000,00 €	ETUDE PPGDID
<b>Total ATTRIBUTIONS DEMANDES LOGEMENTS SOCIAUX (CIA PPGD)</b>		<b>10 000,00 €</b>	
<b>AUTRES DEPENSES</b>			
LOGE_DOC_6182_720000_DOCUMENTATION GENERALE ET TECHNIQUE	5 000,00 €	6 900,00 €	
LOGE_PAM_65748_720000_AUTRES PERSONNES DE DROIT PRIVE	12 000,00 €	12 000,00 €	COTISATIONS ADIL / AFIPADE
<b>Total AUTRES DEPENSES</b>	<b>17 000,00 €</b>	<b>18 900,00 €</b>	
<b>OBSERVATOIRE DES LOYERS</b>			
LOGE_PAM_6281_720003_CONCOURS DIVERS (COTISATIONS ...)	5 000,00 €	5 000,00 €	PRESTATIONS ADIL POUR LE PIG ET LE PACTE (FISCALITE, COPRO, BAILLEURS)
<b>Total OBSERVATOIRE DES LOYERS</b>	<b>5 000,00 €</b>	<b>5 000,00 €</b>	
<b>PROGRAMME D'INTERET GENERAL (PIG)</b>			
LOGE_DCOM_6236_720005_CATALOGUES ET IMPRIMES	2 000,00 €	2 000,00 €	COMMUNICATION PIG / PACTE TERRITORIAL
LOGE_PAM_617_720005_ETUDES ET RECHERCHES		150 000,00 €	ETUDE RHI
LOGE_PAM_657382_720005_ORGANISMES PUBLICS DIVERS	10 000,00 €	10 000,00 €	ACTION FUTUR PLH (ACCOMP.BAILLEURS A INTERMEDIAIRE LOCATIVE)
<b>Total PROGRAMME D'INTERET GENERAL (PIG)</b>	<b>12 000,00 €</b>	<b>162 000,00 €</b>	
<b>Total général</b>	<b>59 000,00 €</b>	<b>220 900,00 €</b>	

**SECTION D'INVESTISSEMENT**

**Dépenses**

	BP 2024	BP 2025	OBSERVATIONS
<b>AIDE A L ACCESSION AUX PARTICULIERS</b>			
LOGE_PAM_20422_01281_BATIMENTS ET INSTALLATIONS	30 000,00 €	30 000,00 €	AIDE PRIMO ACCEDANT
<b>Total AIDE A L ACCESSION AUX PARTICULIERS</b>	<b>30 000,00 €</b>	<b>30 000,00 €</b>	
<b>LOGEMENT DES JEUNES</b>			
LOGE_PAM_2031_2110_FRAIS D'ETUDES	20 000,00 €	20 000,00 €	ETUDE EVENTUELLE RHVS / HABITAT JEUNES (EN CAS DE BESOIN)
<b>Total LOGEMENT DES JEUNES</b>	<b>20 000,00 €</b>	<b>20 000,00 €</b>	
<b>LOGEMENTS SOCIAUX</b>			
LOGE_PAM_204182_201303003_BATIMENTS ET INSTALLATIONS	429 800,90 €	823 000,00 €	
<b>Total LOGEMENTS SOCIAUX</b>	<b>429 800,90 €</b>	<b>823 000,00 €</b>	
<b>LOGEMENTS SOCIAUX PG2021-2026</b>			
LOGE_PAM_204182_202101001_BATIMENTS ET INSTALLATIONS	2 808 100,00 €	2 200 000,00 €	
<b>Total LOGEMENTS SOCIAUX PG2021-2026</b>	<b>2 808 100,00 €</b>	<b>2 200 000,00 €</b>	
<b>PROGRAMME INTERET GENERAL (PIG)</b>			
LOGE_PAM_2032_202201001_FRAIS DE RECHERCHE ET DE DEVELOPPEMENT	171 600,00 €	87 480,00 €	SUIVI ANIMATION (FIN 31/08)
LOGE_PAM_20422_202201001_BATIMENTS ET INSTALLATIONS	315 500,00 €	416 494,00 €	AIDES CARA 174 500 € (FIN 31/08) + DEMANDE DE CREATION NOUVELLE LIGNE INTITULEE PACTE TERRITORIAL ET AJOUTER 130 000 €
<b>Total PROGRAMME INTERET GENERAL (PIG)</b>	<b>487 100,00 €</b>	<b>503 974,00 €</b>	
<b>Total général</b>	<b>3 775 000,90 €</b>	<b>3 576 974,00 €</b>	

## SECTION D'INVESTISSEMENT

Recettes

	BP 2024	BP 2025
PAS D OPERATION		
LOGE_PAM_1318_AUTRES	80 000,00 €	63 735,00 €
<b>Total PAS D OPERATION</b>	<b>80 000,00 €</b>	<b>63 735,00 €</b>
<b>Total général</b>	<b>80 000,00 €</b>	<b>63 735,00 €</b>

OBSERVATIONS

SUIVI ANIMATION (PART FIXE 25 515 /PART VARIABLE 38 220) - NOTE : SUBVENTION PACTE TERRITORIAL DANS CARA RENOV : INCONNUE A CE JOUR EN ATTENTE REGLES ETAT + REGION (CCBM OUI/NON €)

**BUDGET PRINCIPAL 2025**  
**POLE AMENAGEMENT DURABLE**  
**TERRITOIRE DURABLE**

**SECTION DE FONCTIONNEMENT**

**Dépenses**

	<b>BP 2024</b>	<b>BP 2025</b>	<b>OBSERVATIONS</b>
<b>AUTRES CHARGES</b>			
TED_DCOM_6288_93100_AUTRES	1 500,00 €	1 500,00 €	FORMATIONS AUX MATÉRIAUX BIO SOURCÉS
TED_DOC_6182_93100_DOCUMENTATION GENERALE ET TECHNIQUE	400,00 €	500,00 €	ABONNEMENT AUX OUVRAGES DE VEILLE TECHNIQUE
<b>Total AUTRES CHARGES</b>	<b>1 900,00 €</b>	<b>2 000,00 €</b>	
<b>COOPERATIONS</b>			
TED_PAM_6281_820200_CONCOURS DIVERS (COTISATIONS ...)	38 500,00 €	83 600,00 €	ADHÉSION AREC + BILAN GES (6 000 €) + CONTRIBUTION PNR (50 000 €) + CONTRIBUTION GIP (20 000 €) + ADHÉSION SCOT (1 000 €) + ADHÉSION CRER (5 000 €) + ADHÉSION
<b>Total COOPERATIONS</b>	<b>38 500,00 €</b>	<b>83 600,00 €</b>	
<b>ELABORATION PCAET</b>			
TED_PAM_617_93106_ETUDES ET RECHERCHES	30 000,00 €	30 000,00 €	ETUDE FILIÈRE BOIS / NRJ À REPROGRAMMER
TED_PAM_6288_93106_AUTRES		6 500,00 €	PCAET - ANIMATION SDD
<b>Total ELABORATION PCAET</b>	<b>30 000,00 €</b>	<b>36 500,00 €</b>	
<b>MANIFESTATIONS - EVENEMENTIELS</b>			
TED_DCOM_6231_93110_ANNONCES ET INSERTIONS	6 000,00 €	4 000,00 €	GESTION PAR LA COM' (PIG/PACTE)
TED_DCOM_6236_93110_CATALOGUES ET IMPRIMES	7 000,00 €	5 500,00 €	GESTION PAR LA COM' (PIG/PACTE)
TED_DCOM_6288_93110_AUTRES	1 000,00 €	1 000,00 €	GESTION PAR LA COM' (PIG/PACTE) - CRÉATION GRAPHIQUE
TED_PAM_60632_93110_FOURNITURES DE PETIT EQUIPEMENT	3 000,00 €	3 500,00 €	MATÉRIEL POUR SENSIBILISATION CARARENOV'
TED_PAM_60636_93110_HABILLEMENT ET VETEMENTS DE TRAVAIL	500,00 €		
TED_PAM_61358_93110_AUTRES	1 000,00 €	1 000,00 €	MATÉRIEL ÉVÈNEMENTS SDD
TED_PAM_6232_93110_FETES ET CEREMONIES	5 000,00 €	5 000,00 €	DIVERS FRAIS DE MANIFESTATIONS , ÉVÈNEMENTS SDD
TED_PAM_6234_93110_RECEPTIONS	2 000,00 €	1 000,00 €	DIVERS FRAIS DE RESTAURATION MANIFESTATIONS, ÉVÈNEMENTS SDD
TED_PAM_6245_93110_TRANSPORTS DE PERSONNES EXTERIEURES A LA COLLECTIV	1 000,00 €	3 000,00 €	TRANSPORT POUR SDD + DIVERS FRAIS DE TRANSPORT INTERVENANTS MANIFS
TED_PAM_6288_93110_AUTRES	6 500,00 €	7 200,00 €	CONFÉRENCES CARARENOV'
<b>Total MANIFESTATIONS - EVENEMENTIELS</b>	<b>33 000,00 €</b>	<b>31 200,00 €</b>	
<b>PLAN PLAGE</b>			
TED_PAM_6288_833203_AUTRES	22 000,00 €		
TED_PAM_657341_833203_COMMUNES MEMBRES DU GFP	3 360,00 €		
<b>Total PLAN PLAGE</b>	<b>25 360,00 €</b>		
<b>SCOT</b>			
TED_PAM_60623_820100_ALIMENTATION		2 000,00 €	ACTIONS DE SENSIBILISATION ( 2 000 € ÉVÈNEMENTIEL)
TED_PAM_617_820100_ETUDES ET RECHERCHES	25 000,00 €		
TED_PAM_6188_820100_AUTRES FRAIS DIVERS		30 000,00 €	OBSERVATOIRE
TED_PAM_6231_820100_ANNONCES ET INSERTIONS	6 000,00 €		
TED_PAM_6234_820100_RECEPTIONS		2 000,00 €	ACTIONS DE SENSIBILISATION ( 2 000 € DÉPLACEMENTS)
TED_PAM_6236_820100_CATALOGUES ET IMPRIMES	16 000,00 €	40 000,00 €	33 EXEMPLAIRES DE SCOT ( 33 000 €) + 33 EXEMPLAIRES DU GUIDE DU SCOT ( 7 000 € )
TED_PAM_6238_820100_DIVERS		5 000,00 €	INTERVENTION DES ÉTUDIANTS DE L'INSTITUT D'URBANISME DE BORDEAUX
TED_PAM_6288_820100_AUTRES	22 000,00 €	31 000,00 €	MARCHÉ AVOCAT ( 18 000 €) + DOCUMENTATION ( 5 000 €) + CAUE ( 8 000 €)
TED_PVEH_61351_820100_MATERIEL ROULANT		1 068,00 €	LOCATION BATTERIE
TED_PVEH_61551_820100_MATERIEL ROULANT		1 385,00 €	
<b>Total SCOT</b>	<b>69 000,00 €</b>	<b>112 453,00 €</b>	
<b>Total général</b>	<b>197 760,00 €</b>	<b>265 753,00 €</b>	

## SECTION DE FONCTIONNEMENT

Recettes

	BP 2024	BP 2025
PACTE TERRITORIAL		
TED_PAM_7472_93109_REGIONS	85 000,00 €	
<b>Total PACTE TERRITORIAL</b>	<b>85 000,00 €</b>	
<b>Total général</b>	<b>85 000,00 €</b>	

OBSERVATIONS

## SECTION D'INVESTISSEMENT

Dépenses

	BP 2024	BP 2025
CARARENOV		
TED_PAM_20421_2202_BIENS MOBILIERS, MATERIEL ET ETUDES		80 000,00 €
<b>Total CARARENOV</b>		<b>80 000,00 €</b>
ESPACE INFO ENERGIE		
TED_PAM_20421_01197_BIENS MOBILIERS, MATERIEL ET ETUDES	80 000,00 €	
<b>Total ESPACE INFO ENERGIE</b>	<b>80 000,00 €</b>	
S.C.O.T.		
TED_PAM_202_1079_FRAIS D'ETUDES,D'ELABORATION, DE MODIFICATIONS ET		100 000,00 €
<b>Total S.C.O.T.</b>		<b>100 000,00 €</b>
ZAE GREZAC		
TED_PAM_2031_2203_FRAIS D'ETUDES		450 000,00 €
<b>Total ZAE GREZAC</b>		<b>450 000,00 €</b>
<b>Total général</b>	<b>80 000,00 €</b>	<b>630 000,00 €</b>

OBSERVATIONS

## SECTION D'INVESTISSEMENT

Recettes

	BP 2024	BP 2025
PAS D OPERATION		
TED_PAM_024__PRODUITS DES CESSIONS D'IMMOBILISATIONS	2 317 073,00 €	2 150 000,00 €
<b>Total PAS D OPERATION</b>	<b>2 317 073,00 €</b>	<b>2 150 000,00 €</b>
<b>Total général</b>	<b>2 317 073,00 €</b>	<b>2 150 000,00 €</b>

OBSERVATIONS

---

---

# POLE CYCLE DE L'EAU ET ENVIRONNEMENT

---

---

## BUDGET PRIMITIF 2025

**Gestion des Eaux Pluviales Urbaines**

**Environnement Terrestre et Maritime**

**Schéma Directeur de Défense Incendie**







**BUDGET PRINCIPAL 2025****POLE CYCLE DE L'EAU ET ENVIRONNEMENT****GESTION DES EAUX PLUVIALES URBAINES****SECTION DE FONCTIONNEMENT****Dépenses**

	<b>BP 2024</b>	<b>BP 2025</b>	<b>OBSERVATIONS</b>
<b>PAS D' ANTENNE</b>			
GEPU_CEE_65736211__non dotés de la personnalité morale	15 000,00 €	20 400,00 €	PARTICIPATION AU BA GEPU
<b>Total PAS D' ANTENNE</b>	<b>15 000,00 €</b>	<b>20 400,00 €</b>	
<b>Total général</b>	<b>15 000,00 €</b>	<b>20 400,00 €</b>	

**BUDGET PRINCIPAL 2025**

**POLE CYCLE DE L'EAU ET ENVIRONNEMENT**

**ENVIRONNEMENT TERRESTRE ET MARITIME**

**SECTION DE FONCTIONNEMENT**

**Dépenses**

	<b>BP 2024</b>	<b>BP 2025</b>	<b>OBSERVATIONS</b>
<b>CHARGES COMMUNES</b>			
ETM_DOC_6182_833207_DOCUMENTATION GENERALE ET TECHNIQUE	3 000,00 €	3 000,00 €	IDÉALCO
ETM_PVEH_60622_833207_CARBURANTS	1 400,00 €	1 500,00 €	
ETM_PVEH_61551_833207_MATERIEL ROULANT	1 200,00 €	1 400,00 €	
ETM_PVEH_6188_833207_AUTRES FRAIS DIVERS		300,00 €	
<b>Total CHARGES COMMUNES</b>	<b>5 600,00 €</b>	<b>6 200,00 €</b>	
<b>ENTENTE MARAIS DE LA SEUDRE</b>			
ETM_CEE_617_EMSE_ETUDES ET RECHERCHES	38 800,00 €	35 000,00 €	ETUDE AMTI (TRUITE CREVETTE POUSSE EN CLAIRE) + ÉTUDE PLANTES HALOPHILES
ETM_CEE_6288_EMSE_AUTRES	7 500,00 €	10 000,00 €	PROIETS PÉDAGOGIQUES
ETM_CEE_65568_EMSE_AUTRES CONTRIBUTIONS	11 000,00 €	1 000,00 €	PARTENARIAT ENSAP
ETM_CEE_657348_EMSE_AUTRES COMMUNES	15 200,00 €		PARTICIPATION À LA GOUVERNANCE ET À L'ANIMATION
ETM_CEE_657358_EMSE_AUTRES GROUPEMENTS		15 200,00 €	
ETM_DCOM_6236_EMSE_CATALOGUES ET IMPRIMES	15 000,00 €	500,00 €	FLYER BACCHARIS
<b>Total ENTENTE MARAIS DE LA SEUDRE</b>	<b>87 500,00 €</b>	<b>61 700,00 €</b>	
<b>NATURA 2000 "PRESQU'ILE D'ARVERT"</b>			
ETM_CEE_60632_833209_FOURNITURES DE PETIT EQUIPEMENT	150,00 €	300,00 €	ENCLOS GCI
ETM_CEE_6288_833209_AUTRES	4 810,00 €	5 500,00 €	JOURNÉE INTERNATIONALE DES FORÊTS -DIAG FRANCHISSEMENT OUVRAGES + EXPLORAMA
ETM_DCOM_6236_833209_CATALOGUES ET IMPRIMES	130,00 €	350,00 €	FOCUS N°6
ETM_DCOM_6288_833209_AUTRES	1 730,00 €	50,00 €	PRÉSENTOIR STAND
<b>Total NATURA 2000 "PRESQU'ILE D'ARVERT"</b>	<b>6 820,00 €</b>	<b>6 200,00 €</b>	
<b>NATURA 2000 SITE 36 MARAIS ET FALAISES DES COTEAUX</b>			
ETM_CEE_60632_833206_FOURNITURES DE PETIT EQUIPEMENT		50,00 €	JMZH - RALLYE DÉCOUVERTE
ETM_CEE_6288_833206_AUTRES	5 745,00 €	6 850,00 €	JMZH + NUIT CHAUVE SOURIS + DIAG FRANCHISSEMENT OUVRAGES
ETM_DCOM_6236_833206_CATALOGUES ET IMPRIMES	500,00 €	250,00 €	FLYERS
ETM_DCOM_6288_833206_AUTRES	120,00 €	530,00 €	ACHAT ESPACE PRESSE
<b>Total NATURA 2000 SITE 36 MARAIS ET FALAISES DES COTEAUX</b>	<b>6 365,00 €</b>	<b>7 680,00 €</b>	
<b>PARTICIPATION SYNDICATS MIXTES</b>			
ETM_CEE_6281_833205_CONCOURS DIVERS (COTISATIONS ...)	100,00 €		
ETM_CEE_65568_833205_AUTRES CONTRIBUTIONS	75 000,00 €	74 000,00 €	SMBS + SMIDDEST
ETM_CEE_657348_833205_AUTRES COMMUNES	2 800,00 €		PARTICIPATION N2000 SEUDRE
ETM_CEE_657358_833205_AUTRES GROUPEMENTS		2 800,00 €	
<b>Total PARTICIPATION SYNDICATS MIXTES</b>	<b>77 900,00 €</b>	<b>76 800,00 €</b>	
<b>Total général</b>	<b>184 185,00 €</b>	<b>158 580,00 €</b>	

## SECTION DE FONCTIONNEMENT

Recettes

	BP 2024	BP 2025	OBSERVATIONS
<b>ENTENTE MARAIS DE LA SEUDRE</b>			
ETM_CEE_7472_EMSE_REGIONS	33 520,00 €	10 000,00 €	
ETM_CEE_74748_EMSE_AUTRES COMMUNES	19 390,00 €	18 250,00 €	
<b>Total ENTENTE MARAIS DE LA SEUDRE</b>	<b>52 910,00 €</b>	<b>28 250,00 €</b>	
<b>NATURA 2000 "PRESQU'ILE D'ARVERT"</b>			
ETM_CEE_7472_833209_REGIONS	58 878,00 €	47 417,00 €	
<b>Total NATURA 2000 "PRESQU'ILE D'ARVERT"</b>	<b>58 878,00 €</b>	<b>47 417,00 €</b>	
<b>SMBS</b>			
ETM_CEE_70878_833201_PAR DES TIERS	19 881,00 €	19 881,00 €	
<b>Total SMBS</b>	<b>19 881,00 €</b>	<b>19 881,00 €</b>	
<b>Total général</b>	<b>131 669,00 €</b>	<b>95 548,00 €</b>	

**BUDGET PRINCIPAL 2025****POLE CYCLE DE L'EAU ET ENVIRONNEMENT****SCHEMA DIRECTEUR DEFENSE INCENDIE****SECTION D'INVESTISSEMENT****Dépenses**

	<b>BP 2024</b>	<b>BP 2025</b>	<b>OBSERVATIONS</b>
<b>DEFENSES INCENDIES</b>			
SDDI_EQLO_204111_1081_BIENS MOBILIERS, MATERIEL ET ETUDES	50 000,00 €	40 000,00 €	
SDDI_EQLO_21568_1081_AUTRE MATERIEL ET OUTIL. D'INCENDIE ET DE DEFENSE	30 000,00 €	30 000,00 €	
<b>Total DEFENSES INCENDIES</b>	<b>80 000,00 €</b>	<b>70 000,00 €</b>	
<b>POTEAUX INCENDIE</b>			
SDDI_EQLO_21568_01080_AUTRE MATERIEL ET OUTIL. D'INCENDIE ET DE DEFENSE	40 000,00 €	40 000,00 €	
<b>Total POTEAUX INCENDIE</b>	<b>40 000,00 €</b>	<b>40 000,00 €</b>	
<b>Total général</b>	<b>120 000,00 €</b>	<b>110 000,00 €</b>	

**BUDGET PRIMITIF 2025**  
**BUDGET PRINCIPAL**  
**BALANCE PAR SECTION**

	DEPENSES DE FONCTIONNEMENT	RECETTES DE FONCTIONNEMENT	DEPENSES D'INVESTISSEMENT	RECETTES D'INVESTISSEMENT
<b>TOTAL MOUVEMENTS REELS</b>	50 423 968,14 €	60 580 370,25 €	24 730 054,00 €	14 573 651,89 €
<b>OPERATIONS D'ORDRE</b>	3 886 420,00 €	131 470,00 €	131 470,00 €	3 886 420,00 €
<i>VIREMENT</i>	6 401 452,11 €			6 401 452,11 €
<b>TOTAL GENERAL</b>	60 711 840,25 €	60 711 840,25 €	24 861 524,00 €	24 861 524,00 €

## BUDGET PRIMITIF 2025 BUDGET PRINCIPAL

Le budget est voté en section de fonctionnement par chapitre

SECTION DE FONCTIONNEMENT			
Dépenses		Recettes	
CHAPITRES	BP 2024	BP 2025	
011 CHARGES À CARACTÈRE GÉNÉRAL	6 847 581,00 €	7 854 605,75 €	013 ATTÉNUATIONS DE CHARGES
012 CHARGES DE PERSONNEL ET FRAIS ASSIMILÉS	9 985 510,00 €	10 065 820,00 €	70 PRODUITS DES SERVICES, DOMAINE, VENTES DIVERSES
014 ATTÉNUATIONS DE PRODUITS	16 527 175,40 €	16 686 070,40 €	73 IMPÔTS ET TAXES
65 AUTRES CHARGES DE GESTION COURANTE	14 847 551,65 €	15 680 109,77 €	73.1 FISCALITÉ LOCALE
66 CHARGES FINANCIÈRES	123 288,76 €	127 362,22 €	74 DOTATIONS ET PARTICIPATIONS
67 CHARGES SPÉCIFIQUES	10 000,00 €	10 000,00 €	75 AUTRES PRODUITS DE GESTION COURANTE
68 PROVISIONS POUR RISQUES ET CHARGES			77 PRODUITS SPÉCIFIQUES
			78 REPRISE SUR PROVISION
<b>TOTAL DES OPERATIONS REELLES</b>	<b>48 341 106,81 €</b>	<b>50 423 968,14 €</b>	<b>TOTAL DES OPERATIONS REELLES</b>
042 OPERATIONS D'ORDRE DE TRANSFERT ENTRE SECTIONS	2 941 663,00 €	3 886 420,00 €	042 OPERATIONS D'ORDRE DE TRANSFERT ENTRE SECTIONS
023 VIREMENT À LA SECTION D'INVESTISSEMENT	1 591 731,58 €	6 401 452,11 €	
<b>TOTAL DES OPERATIONS D'ORDRE</b>	<b>4 533 394,58 €</b>	<b>10 287 872,11 €</b>	<b>TOTAL DES OPERATIONS D'ORDRE</b>
<b>TOTAL GENERAL</b>	<b>52 874 501,39 €</b>	<b>60 711 840,25 €</b>	<b>TOTAL GENERAL</b>

Le budget est voté en section d'investissement par opération et par chapitre pour les dépenses hors opérations

SECTION D'INVESTISSEMENT			
Dépenses		Recettes	
CHAPITRES	BP 2024	BP 2025	
OPERATIONS D'EQUIPEMENT	1 770 170,90 €	2 361 903,00 €	10 DOTATIONS, FONDS DIVERS ET RESERVES
23 IMMOBILISATIONS EN COURS	85 000,00 €	33 920,00 €	13 SUBVENTIONS D'INVESTISSEMENT
27 AUTRES IMMOBILISATIONS FINANCIÈRES	957 250,00 €	954 700,00 €	16 EMPRUNT ET DETTE ASSIMILÉES
16 EMPRUNT ET DETTE ASSIMILÉES			27 AUTRES IMMOBILISATIONS FINANCIÈRES
45 OPÉRATIONS POUR COMPTE DE TIERS			024 PRODUITS DES CESSIONS D'IMMOBILISATIONS
			45 OPÉRATIONS POUR COMPTE DE TIERS
<b>TOTAL DES OPERATIONS REELLES</b>	<b>18 743 550,90 €</b>	<b>24 730 054,00 €</b>	<b>TOTAL DES OPERATIONS REELLES</b>
040 OPERATIONS D'ORDRE DE TRANSFERT ENTRE SECTIONS	81 479,00 €	131 470,00 €	040 OPERATIONS D'ORDRE DE TRANSFERT ENTRE SECTIONS
041 OPERATIONS PATRIMONIALES			041 OPERATIONS PATRIMONIALES
			021 VIREMENT DE LA SECTION DE FONCTIONNEMENT
<b>TOTAL DES OPERATIONS D'ORDRE</b>	<b>81 479,00 €</b>	<b>131 470,00 €</b>	<b>TOTAL DES OPERATIONS D'ORDRE</b>
<b>TOTAL GENERAL</b>	<b>18 825 029,90 €</b>	<b>24 861 524,00 €</b>	<b>TOTAL GENERAL</b>

**BP 2025 - OPERATIONS D'EQUIPEMENT - BUDGET PRINCIPAL**

01015 - ESPACES NATURELS SENSIBLES	62 000,00 €	2021 - RELAIS APE OUEST	40 000,00 €	2125 - LOGEMENT CONTRAT LOCAL SANTE	91 735,00 €
01058 - GENS DU VOYAGE - AIRE ACCUEIL DE SAUJON	239 000,00 €	202101001 - LOGEMENTS SOCIAUX PG2021-2026	2 200 000,00 €	2127 - FONCIER ZAE	1 800 000,00 €
01080 - POTEAUX INCENDIE	40 000,00 €	202103003 - SCHEMA CYCLABLE	750 000,00 €	2128 - FONCIER PLAN PISCINES	1 200 000,00 €
01095 - MAISON DES DOUANES	19 000,00 €	202201001 - PROGRAMME INTERET GENERAL (PIG)	503 974,00 €	2129 - STATION SNSM LA TREMBLADE	1 200 000,00 €
01260 - INFORMATIQUE	272 500,00 €	202301001 - GENDARMERIE DE COZES	1 500 000,00 €	2130 - JEUDIS MUSICAUX	400,00 €
01261 - TELEPHONIE	12 400,00 €	202501001 - MAISON DES ENTREPRISES	50 000,00 €	2202 - CARARENOV	80 000,00 €
01264 - INVESTISSEMENT PEDESTRE	6 000,00 €	202502002 - FONDS DE CONCOURS 2025/2030	2 000 000,00 €	2203 - ZAE GREZAC	450 000,00 €
01267 - BATIMENT ANNEXE DE LA CARA	20 000,00 €	2026 - LOGISTIQUE	132 000,00 €	3012 - 3EME AIRE D'ACCUEIL	2 620 000,00 €
01281 - AIDE A L ACCESSION AUX PARTICULIERS	30 000,00 €	2035 - CONVENTION ONF	77 000,00 €	6001 - CENTRE TECHNIQUE ST SULPICE	5 000,00 €
1001 - MOBILIER, MATERIEL ADMINISTRATIFS	49 600,00 €	2037 - GROS OUTILLAGE	6 000,00 €	6002 - ATELIER RELAIS DE COZES	15 200,00 €
1002 - AIRE D'ACCUEIL GENS DU VOYAGE ST GEORGES DE DIDONN	118 100,00 €	2055 - LOGEMENTS SOCIAL ET SAISONNIER	47 000,00 €	6003 - ATELIER RELAIS DE LA TREMBLADE	9 000,00 €
1003 - SURVEILLANCE ZONES DE BAINNADE	160 000,00 €	2067 - COURSE D'ORIENTATION	3 500,00 €	6008 - RELAIS ACCUEIL PETITE ENFANCE ETAULES	30 000,00 €
1007 - CIRCUITS DE RANDONNEES	56 000,00 €	2069 - ESPACE TEST AGRICOLE - ETA	150 000,00 €	6009 - ATELIER RELAIS ST GEORGES	5 000,00 €
1007 - BUREAUX DE LA CARA	38 000,00 €	2072 - OFFICE DE TOURISME COMMUNAUTAIRE	580 000,00 €		
1051 - GARE INTERMODALE DE ROYAN	85 000,00 €	2073 - AIDES ECONOMIQUES AUX ENTREPRISES	180 000,00 €		
1053 - ACQ.MATERIEL ET LOGICIEL POUR LE S.I.G.	1 800,00 €	2079 - ZAE	1 200 000,00 €		
1079 - S.C.O.T.	100 000,00 €	2086 - PISCINE TERRITOIRE	350 000,00 €		
1081 - DEFENSES INCENDIES	70 000,00 €	2095 - SCHEMA CYCLABLE	216 500,00 €		
1085 - ACTIONS FONCIERES	3 000 000,00 €	2099 - BATIMENT RUE DES CORMORANS	5 000,00 €		
1089 - NAUTISME	10 000,00 €	2108 - HOTEL D'ENTREPRISES	250 000,00 €		
1099 - AIRES DE PASSAGE ET GRANDS RASSEMBLEMENTS	164 000,00 €	2110 - LOGEMENT DES JEUNES	20 000,00 €		
2006 - HANGAR DE BRIE SOUS MORTAGNE	5 000,00 €	2111 - RELAIS ACCUEIL SAUJON	5 000,00 €		
2009 - AIRE DE PASSAGE DE SAINT SULPICE	30 000,00 €	2112 - BATIMENT UP	5 325,00 €		
2011 - MATERIEL SIGNALETIQUES	5 000,00 €	2114 - STATIONNMENT SIEGE	75 000,00 €		
201303003 - LOGEMENTS SOCIAUX	823 000,00 €	2116 - COEUR DE COUBRE ONF	70 000,00 €		
201803003 - CREATION NOUVEAU CENTRE TECHNIQUE	250 000,00 €	2120 - TYPE POINTS NOIRS VELOS	30 000,00 €		
				<b>TOTAL</b>	<b>23 619 034,00 €</b>





# BUDGET ANNEXE ASSAINISSEMENT

## BUDGET PRIMITIF 2025





**BUDGET ANNEXE ASSAINISSEMENT 2025**

**POLE CYCLE DE L'EAU ET ENVIRONNEMENT**

**SECTION DE FONCTIONNEMENT**

Dépenses

	BP 2024	BP 2025	OBSERVATIONS
<b>ACTES ET INTERROGATIONS HYPOTHECAIRES</b>			
ASCO_JURI_6227_JURIO03_FRAIS D'ACTES ET DE CONTENTIEUX	9 000,00 €	9 000,00 €	
<b>Total ACTES ET INTERROGATIONS HYPOTHECAIRES</b>	<b>9 000,00 €</b>	<b>9 000,00 €</b>	
<b>HONORAIRES</b>			
ASCO_JURI_6226_JURIO02_HONORAIRES	20 000,00 €	65 000,00 €	
ASCO_JURI_6227_JURIO02_FRAIS D'ACTES ET DE CONTENTIEUX	1 700,00 €	2 000,00 €	
<b>Total HONORAIRES</b>	<b>21 700,00 €</b>	<b>67 000,00 €</b>	
<b>PARTICIPATION FINANCIERE ASST COLLECTIF</b>			
ASCO_CEE_673_A-PFAC_TITRES ANNULES (SUR EXERCICES ANTERIEURS)	20 000,00 €	20 000,00 €	
<b>Total PARTICIPATION FINANCIERE ASST COLLECTIF</b>	<b>20 000,00 €</b>	<b>20 000,00 €</b>	
<b>PROCEDURE DE CONTENTIEUX</b>			
ASCO_JURI_6227_JURIO01_FRAIS D'ACTES ET DE CONTENTIEUX	40 000,00 €	100 000,00 €	
<b>Total PROCEDURE DE CONTENTIEUX</b>	<b>40 000,00 €</b>	<b>100 000,00 €</b>	
<b>TELEPHONIE MOBILE</b>			
ASCO_DSI_6262_TELMOBILE_FRAIS DE TELECOMMUNICATIONS	2 000,00 €	500,00 €	
<b>Total TELEPHONIE MOBILE</b>	<b>2 000,00 €</b>	<b>500,00 €</b>	
<b>REMUNERATION</b>			
_DRH_6336_REM_COTISATIONS CNFPT ET CGFPT	2 420,00 €	2 600,00 €	
_DRH_6458_REM_COTISATIONS AUX AUTRES ORGANISMES SOCIAUX		3 100,00 €	
ASCO_DRH_6332_REM_COTISATIONS VERSEES AU F.N.A.L.	1 020,00 €	1 130,00 €	
ASCO_DRH_6336_REM_COTISATIONS CNFPT ET CGFPT	2 050,00 €	2 260,00 €	
ASCO_DRH_6411_REM_SALAIRES, APPOINTEMENTS, COMMISSIONS DE BASE	198 300,00 €	207 940,00 €	
ASCO_DRH_6413_REM_PRIMES ET GRATIFICATIONS	58 490,00 €	62 040,00 €	
ASCO_DRH_6415_REM_SUPPLEMENT FAMILIAL	1 940,00 €	1 100,00 €	
ASCO_DRH_6451_REM_COTISATIONS A L' U.R.S.S.A.F.	38 110,00 €	45 490,00 €	
ASCO_DRH_6453_REM_COTISATIONS AUX CAISSES DE RETRAITES	57 660,00 €	53 840,00 €	
ASCO_DRH_6454_REM_COTISATIONS AU Pôle Emploi	1 310,00 €	2 810,00 €	
ASCO_DRH_6458_REM_COTISATIONS AUX AUTRES ORGANISMES SOCIAUX	3 040,00 €	3 120,00 €	
ASNC_DRH_6332_REM_COTISATIONS VERSEES AU F.N.A.L.	480,00 €	480,00 €	
ASNC_DRH_6336_REM_COTISATIONS CNFPT ET CGFPT	970,00 €	970,00 €	
ASNC_DRH_6411_REM_SALAIRES, APPOINTEMENTS, COMMISSIONS DE BASE	89 690,00 €	89 590,00 €	
ASNC_DRH_6413_REM_PRIMES ET GRATIFICATIONS	25 960,00 €	26 690,00 €	
ASNC_DRH_6415_REM_SUPPLEMENT FAMILIAL	930,00 €	940,00 €	
ASNC_DRH_6451_REM_COTISATIONS A L' U.R.S.S.A.F.	20 120,00 €	19 680,00 €	
ASNC_DRH_6453_REM_COTISATIONS AUX CAISSES DE RETRAITES	22 980,00 €	22 680,00 €	
ASNC_DRH_6454_REM_COTISATIONS AU Pôle Emploi	1 210,00 €	1 260,00 €	
ASNC_DRH_6458_REM_COTISATIONS AUX AUTRES ORGANISMES SOCIAUX	1 290,00 €	1 310,00 €	
<b>Total REMUNERATION</b>	<b>527 970,00 €</b>	<b>549 030,00 €</b>	
<b>FORMATION</b>			
ASCO_DRH_618_FORM_DIVERS	4 000,00 €	4 000,00 €	
ASCO_DRH_6256_FORM_MISSIONS	500,00 €	500,00 €	
ASNC_DRH_618_FORM_DIVERS	3 000,00 €	3 000,00 €	
ASNC_DRH_6256_FORM_MISSIONS	500,00 €	500,00 €	
<b>Total FORMATION</b>	<b>8 000,00 €</b>	<b>8 000,00 €</b>	

	BP 2024	BP 2025
<b>AUTRES CHARGES DE PERSONNEL</b>		
_DRH_6231_RHDIERS_ANNONCES ET INSERTIONS	2 000,00 €	3 000,00 €
_DRH_6458_RHDIERS_COTISATIONS AUX AUTRES ORGANISMES SOCIAUX	12 000,00 €	8 900,00 €
_DRH_6475_RHDIERS_MEDECINE DU TRAVAIL ,PHARMACIE	1 000,00 €	1 000,00 €
_DRH_6478_RHDIERS_AUTRES CHARGES SOCIALES DIVERSES	23 820,00 €	23 820,00 €
ASCO_DRH_6251_RHDIERS_VOYAGES ET DEPLACEMENTS	100,00 €	100,00 €
ASNC_DRH_6251_RHDIERS_VOYAGES ET DEPLACEMENTS	100,00 €	100,00 €
<b>Total AUTRES CHARGES DE PERSONNEL</b>	<b>39 020,00 €</b>	<b>36 920,00 €</b>
<b>OPERATION D'ORDRE</b>		
ASCO_FIN_6811_ORDRE_DOTAT. AMORT. IMMO INCORPELLES ET CORPELLES	3 090 000,00 €	2 977 426,00 €
<b>Total OPERATION D'ORDRE</b>	<b>3 090 000,00 €</b>	<b>2 977 426,00 €</b>
<b>PAS D' ANTENNE</b>		
ASCO_CEE_6061_FOURNITURES NON STOCKABLES (EAU, ENERGIE)		500,00 €
ASCO_CEE_6063_FOURNITURES D'ENTRETIEN ET DE PETIT EQUIPEMENT	700,00 €	700,00 €
ASCO_CEE_6064_FOURNITURES ADMINISTRATIVES	300,00 €	300,00 €
ASCO_CEE_6068_AUTRES MATIERES ET FOURNITURES	400,00 €	400,00 €
ASCO_CEE_611_SOUS-TRAITANCE GENERALE	50 000,00 €	80 000,00 €
ASCO_CEE_6135_LOCATIONS MOBILIERES	1 000,00 €	1 000,00 €
ASCO_CEE_61558_AUTRES BIENS MOBILIERES	1 000,00 €	1 000,00 €
ASCO_CEE_617_ETUDES ET RECHERCHES	50 000,00 €	50 000,00 €
ASCO_CEE_6231_ANNONCES ET INSERTIONS	2 000,00 €	
ASCO_CEE_6241_TRANSPORTS SUR ACHATS	100,00 €	100,00 €
ASCO_CEE_6257_RECEPTIONS	500,00 €	500,00 €
ASCO_CEE_62871_Remb de frais - A la collect de rattachement	262 000,00 €	355 000,00 €
ASCO_CEE_6288_AUTRES	20 000,00 €	58 000,00 €
ASCO_CEE_63512_TAXES FONCIERES	80 000,00 €	80 000,00 €
ASCO_CEE_6378_AUTRES TAXES ET REDEVANCES	55 000,00 €	55 000,00 €
ASCO_CEE_6541_CREANCES ADMISES EN NON-VALEUR	15 000,00 €	15 000,00 €
ASCO_CEE_6542_CREANCES ETEINTES	2 000,00 €	5 000,00 €
ASCO_CEE_658_CHARGES DIVERSES DE GESTION COURANTE	1 000,00 €	
ASCO_CEE_6588_AUTRES CHARGES DIVERSES DE GESTION COURANTE		1 000,00 €
ASCO_CEE_6718_AUTRES CHARGES EXCEPTIONNELLES / OPE DE GESTION	5 000,00 €	5 000,00 €
ASCO_CEE_678_AUTRES CHARGES EXCEPTIONNELLES	1 000,00 €	1 000,00 €
ASCO_CEE_6817_DOTAT. AUX DEPRECIATIONS DES ACTIFS CIRCULANTS	15 000,00 €	4 000,00 €
ASCO_DASS_6168_AUTRES	2 000,00 €	2 500,00 €
ASCO_DCOM_6236_CATALOGUES ET IMPRIMES	1 500,00 €	1 500,00 €
ASCO_DOC_618_DIVERS	6 360,00 €	5 500,00 €
ASCO_DOC_6241_TRANSPORTS SUR ACHATS	100,00 €	100,00 €
ASCO_FIN_023_VIREMENT A LA SECTION D'INVESTISSEMENT	1 308 101,00 €	621 151,00 €
ASCO_JURI_6137_REDEVANCES, DROITS DE PASSAGE ET SERVITUDES DIVERS		8 000,00 €
ASCO_PVEH_6066_CARBURANTS	3 000,00 €	3 200,00 €
ASCO_PVEH_61551_MATERIEL ROULANT	6 400,00 €	6 500,00 €
ASCO_PVEH_618_DIVERS	180,00 €	
ASNC_DSI_6156_MAINTENANCE	700,00 €	3 000,00 €
<b>Total PAS D' ANTENNE</b>	<b>1 890 341,00 €</b>	<b>1 364 951,00 €</b>
<b>Total général</b>	<b>5 648 031,00 €</b>	<b>5 132 827,00 €</b>

**OBSERVATIONS**

OUVERTURE COMPTEURS EAU TVX

SUIVI DSP

MAINTENANCE LOGICIEL SPANC

BP 2024

BP 2025

OBSERVATIONS

## SECTION DE FONCTIONNEMENT

## Recettes

	BP 2024	BP 2025
<b>REDEVANCES ASSAINISSEMENT</b>		
ASCO_CEE_70611_A-SURTAXE_REDEVANCES D'ASSAINISSEMENT COLLECTIF	4 600 000,00 €	4 100 000,00 €
ASCO_CEE_7068_A-SURTAXE_AUTRES PRESTATIONS DE SERVICE	15 000,00 €	15 000,00 €
<b>Total REDEVANCES ASSAINISSEMENT</b>	<b>4 615 000,00 €</b>	<b>4 115 000,00 €</b>
<b>PARTICIPATION FINANCIERE ASST COLLECTIF</b>		
ASCO_CEE_70613_A-PFAC_PARTICIPATIONS POUR ASSAINISSEMENT COLLECTIF	600 000,00 €	600 000,00 €
<b>Total PARTICIPATION FINANCIERE ASST COLLECTIF</b>	<b>600 000,00 €</b>	<b>600 000,00 €</b>
<b>SPANC - CONTROLE-CONCEPTION-IMPLANTATION</b>		
ASNC_CEE_7062_A-CCISPANC_REDEVANCES D'ASSAINISSEMENT NON COLLECTIF	4 500,00 €	5 400,00 €
<b>Total SPANC - CONTROLE-CONCEPTION-IMPLANTATION</b>	<b>4 500,00 €</b>	<b>5 400,00 €</b>
<b>SPANC - DIAGNOSTIC DE BON FONCTIONNEMENT</b>		
ASNC_CEE_7062_A-DGNSPAN_C_REDEVANCES D'ASSAINISSEMENT NON COLLECTIF	7 500,00 €	7 500,00 €
<b>Total SPANC - DIAGNOSTIC DE BON FONCTIONNEMENT</b>	<b>7 500,00 €</b>	<b>7 500,00 €</b>
<b>SPANC - REHABILITATION ASST NON COLLECTIF</b>		
ASNC_CEE_7062_A-REHSPAN_C_REDEVANCES D'ASSAINISSEMENT NON COLLECTIF	6 300,00 €	6 300,00 €
<b>Total SPANC - REHABILITATION ASST NON COLLECTIF</b>	<b>6 300,00 €</b>	<b>6 300,00 €</b>
<b>SPANC - VERIFICATION BON FONCTIONNEMENT</b>		
ASNC_CEE_7062_A-VERSPAN_C_REDEVANCES D'ASSAINISSEMENT NON COLLECTIF	25 000,00 €	10 000,00 €
<b>Total SPANC - VERIFICATION BON FONCTIONNEMENT</b>	<b>25 000,00 €</b>	<b>10 000,00 €</b>
<b>REMUNERATION</b>		
ASCO_DRH_748_REM_AUTRES SUBVENTIONS D'EXPLOITATION	5 170,00 €	5 170,00 €
ASNC_DRH_748_REM_AUTRES SUBVENTIONS D'EXPLOITATION	2 460,00 €	2 460,00 €
<b>Total REMUNERATION</b>	<b>7 630,00 €</b>	<b>7 630,00 €</b>
<b>PAS D' ANTENNE</b>		
ASCO_CEE_773__MANDATS ANNULES SUR EXERCICES ANTERIEURS	4 000,00 €	4 000,00 €
ASCO_FIN_7817__REP./DEPREC. DES ACTIFS CIRCULANTS	2 000,00 €	
<b>Total PAS D' ANTENNE</b>	<b>6 000,00 €</b>	<b>4 000,00 €</b>
<b>OPERATION D'ORDRE</b>		
ASCO_FIN_777_ORDRE_QUOTE PART SUBV. D'INVEST.TRANSFEREES RESULTAT	376 101,00 €	376 997,00 €
<b>Total OPERATION D'ORDRE</b>	<b>376 101,00 €</b>	<b>376 997,00 €</b>
<b>Total général</b>	<b>5 648 031,00 €</b>	<b>5 132 827,00 €</b>

## SECTION D'INVESTISSEMENT

## Dépenses

	BP 2024	BP 2025
<b>ACQUISITION DE TERRAINS</b>		
ASCO_CEE_2111_1087_TERRAINS NUS	150 000,00 €	300 000,00 €
<b>Total ACQUISITION DE TERRAINS</b>	<b>150 000,00 €</b>	<b>300 000,00 €</b>
<b>AMENAGEMENT AIRE DE STOCKAGE</b>		
ASCO_CEE_23155_1363_TRVX EPANDAGE DES BOUES		7 914,00 €
<b>Total AMENAGEMENT AIRE DE STOCKAGE</b>		<b>7 914,00 €</b>
<b>ASSAINISSEMENT DIVERS</b>		
ASCO_CEE_2188_1084_AUTRES	5 000,00 €	5 000,00 €
ASCO_CEE_23159_1084_AUTRES TRAVAUX D'ASSAINISSEMENT	588 920,00 €	500 000,00 €
<b>Total ASSAINISSEMENT DIVERS</b>	<b>593 920,00 €</b>	<b>505 000,00 €</b>
<b>CANA. REFOUL. EN AMIANTE CIMENT 2019 ET 2022</b>		
ASCO_CEE_2031_1470_FRAIS D'ETUDES	189 280,00 €	189 280,00 €
ASCO_CEE_23151_1470_TRAVAUX DE REHABILITATION	5 150 000,00 €	4 708 338,00 €
<b>Total CANA. REFOUL. EN AMIANTE CIMENT 2019 ET 2022</b>	<b>5 339 280,00 €</b>	<b>4 897 618,00 €</b>

OBSERVATIONS

	BP 2024	BP 2025
<b>COLLECTE ARCES 2020 ET 2021</b>		
ASCO_CEE_2315_1474_INSTALLATIONS, MATERIEL ET OUTILLAGE TECHNIQUES	1 823 760,00 €	1 822 770,00 €
<b>Total COLLECTE ARCES 2020 ET 2021</b>	<b>1 823 760,00 €</b>	<b>1 822 770,00 €</b>
<b>COLLECTE BREUILLET 2022</b>		
ASCO_CEE_2315_1506_INSTALLATIONS, MATERIEL ET OUTILLAGE TECHNIQUES	10 000,00 €	19 875,00 €
<b>Total COLLECTE BREUILLET 2022</b>	<b>10 000,00 €</b>	<b>19 875,00 €</b>
<b>COLLECTE BREUILLET 2023</b>		
ASCO_CEE_2315_1524_INSTALLATIONS, MATERIEL ET OUTILLAGE TECHNIQUES	189 540,00 €	189 540,00 €
<b>Total COLLECTE BREUILLET 2023</b>	<b>189 540,00 €</b>	<b>189 540,00 €</b>
<b>COLLECTE CORME ECLUSE 2017</b>		
ASCO_CEE_2315_1426_INSTALLATIONS, MATERIEL ET OUTILLAGE TECHNIQUES	500,00 €	500,00 €
<b>Total COLLECTE CORME ECLUSE 2017</b>	<b>500,00 €</b>	<b>500,00 €</b>
<b>COLLECTE COZES 2020</b>		
ASCO_CEE_2315_1477_INSTALLATIONS, MATERIEL ET OUTILLAGE TECHNIQUES	3 000,00 €	17 306,00 €
<b>Total COLLECTE COZES 2020</b>	<b>3 000,00 €</b>	<b>17 306,00 €</b>
<b>COLLECTE ETAULES 2022</b>		
ASCO_CEE_2315_1507_INSTALLATIONS, MATERIEL ET OUTILLAGE TECHNIQUES	490,00 €	490,00 €
<b>Total COLLECTE ETAULES 2022</b>	<b>490,00 €</b>	<b>490,00 €</b>
<b>COLLECTE FLOIRAC 2021 ET 2022-BOURG DE ST ROMAIN/G</b>		
ASCO_CEE_2315_1493_INSTALLATIONS, MATERIEL ET OUTILLAGE TECHNIQUES	1 026 230,00 €	429 350,00 €
<b>Total COLLECTE FLOIRAC 2021 ET 2022-BOURG DE ST ROMAIN/G</b>	<b>1 026 230,00 €</b>	<b>429 350,00 €</b>
<b>COLLECTE GREZAC 2021 - LES PIECES DU BOURG</b>		
ASCO_CEE_2315_1494_INSTALLATIONS, MATERIEL ET OUTILLAGE TECHNIQUES	3 000,00 €	3 000,00 €
<b>Total COLLECTE GREZAC 2021 - LES PIECES DU BOURG</b>	<b>3 000,00 €</b>	<b>3 000,00 €</b>
<b>COLLECTE GREZAC 2023</b>		
ASCO_CEE_2315_1525_INSTALLATIONS, MATERIEL ET OUTILLAGE TECHNIQUES	294 150,00 €	540 341,00 €
<b>Total COLLECTE GREZAC 2023</b>	<b>294 150,00 €</b>	<b>540 341,00 €</b>
<b>COLLECTE GREZAC 2025</b>		
ASCO_CEE_2315_1563_INSTALLATIONS, MATERIEL ET OUTILLAGE TECHNIQUES		178 700,00 €
<b>Total COLLECTE GREZAC 2025</b>		<b>178 700,00 €</b>
<b>COLLECTE LA TREMBLADE 2023 &amp; 2024</b>		
ASCO_CEE_2315_1526_INSTALLATIONS, MATERIEL ET OUTILLAGE TECHNIQUES	1 496 260,00 €	1 353 124,00 €
<b>Total COLLECTE LA TREMBLADE 2023 &amp; 2024</b>	<b>1 496 260,00 €</b>	<b>1 353 124,00 €</b>
<b>COLLECTE LE CHAY - 2024</b>		
ASCO_CEE_2315_1541_INSTALLATIONS, MATERIEL ET OUTILLAGE TECHNIQUES	349 500,00 €	334 180,00 €
<b>Total COLLECTE LE CHAY - 2024</b>	<b>349 500,00 €</b>	<b>334 180,00 €</b>
<b>COLLECTE LE CHAY 2018</b>		
ASCO_CEE_2315_1441_INSTALLATIONS, MATERIEL ET OUTILLAGE TECHNIQUES	100,00 €	100,00 €
<b>Total COLLECTE LE CHAY 2018</b>	<b>100,00 €</b>	<b>100,00 €</b>
<b>COLLECTE LE CHAY 2025</b>		
ASCO_CEE_2315_1562_INSTALLATIONS, MATERIEL ET OUTILLAGE TECHNIQUES		103 900,00 €
<b>Total COLLECTE LE CHAY 2025</b>		<b>103 900,00 €</b>
<b>COLLECTE LES MATHES 2022</b>		
ASCO_CEE_2315_1508_INSTALLATIONS, MATERIEL ET OUTILLAGE TECHNIQUES	20 000,00 €	17 055,00 €
<b>Total COLLECTE LES MATHES 2022</b>	<b>20 000,00 €</b>	<b>17 055,00 €</b>
<b>COLLECTE MEDIS - 2017</b>		
ASCO_CEE_2315_1427_INSTALLATIONS, MATERIEL ET OUTILLAGE TECHNIQUES	500,00 €	7 727,00 €
<b>Total COLLECTE MEDIS - 2017</b>	<b>500,00 €</b>	<b>7 727,00 €</b>
<b>COLLECTE MEDIS - 2024</b>		
ASCO_CEE_2315_1542_INSTALLATIONS, MATERIEL ET OUTILLAGE TECHNIQUES	527 000,00 €	511 030,00 €
<b>Total COLLECTE MEDIS - 2024</b>	<b>527 000,00 €</b>	<b>511 030,00 €</b>
<b>COLLECTE MEDIS 2020</b>		
ASCO_CEE_2315_1479_INSTALLATIONS, MATERIEL ET OUTILLAGE TECHNIQUES	2 000,00 €	2 000,00 €
<b>Total COLLECTE MEDIS 2020</b>	<b>2 000,00 €</b>	<b>2 000,00 €</b>

**OBSERVATIONS**

	BP 2024	BP 2025
<b>COLLECTE MEDIS 2021 - ROUTE DE CHEZ DIAZ</b>		
ASCO_CEE_2315_1495_INSTALLATIONS, MATERIEL ET OUTILLAGE TECHNIQUES	500,00 €	500,00 €
<b>Total COLLECTE MEDIS 2021 - ROUTE DE CHEZ DIAZ</b>	<b>500,00 €</b>	<b>500,00 €</b>
<b>COLLECTE MEDIS 2023</b>		
ASCO_CEE_2315_1527_INSTALLATIONS, MATERIEL ET OUTILLAGE TECHNIQUES	726 140,00 €	78 801,00 €
<b>Total COLLECTE MEDIS 2023</b>	<b>726 140,00 €</b>	<b>78 801,00 €</b>
<b>COLLECTE MEDIS 2025</b>		
ASCO_CEE_2315_1564_INSTALLATIONS, MATERIEL ET OUTILLAGE TECHNIQUES		375 100,00 €
<b>Total COLLECTE MEDIS 2025</b>		<b>375 100,00 €</b>
<b>COLLECTE MESCHERS SUR GIRONDE 2020</b>		
ASCO_CEE_2315_1480_INSTALLATIONS, MATERIEL ET OUTILLAGE TECHNIQUES	821 860,00 €	821 860,00 €
<b>Total COLLECTE MESCHERS SUR GIRONDE 2020</b>	<b>821 860,00 €</b>	<b>821 860,00 €</b>
<b>COLLECTE MESCHERS SUR GIRONDE 2023</b>		
ASCO_CEE_2315_1528_INSTALLATIONS, MATERIEL ET OUTILLAGE TECHNIQUES	687 450,00 €	687 450,00 €
<b>Total COLLECTE MESCHERS SUR GIRONDE 2023</b>	<b>687 450,00 €</b>	<b>687 450,00 €</b>
<b>COLLECTE MORNAC SUR SEUDRE 2023</b>		
ASCO_CEE_2315_1529_INSTALLATIONS, MATERIEL ET OUTILLAGE TECHNIQUES	71 730,00 €	10 731,00 €
<b>Total COLLECTE MORNAC SUR SEUDRE 2023</b>	<b>71 730,00 €</b>	<b>10 731,00 €</b>
<b>COLLECTE MORTAGNE SUR GIRONDE - 2024</b>		
ASCO_CEE_2315_1543_INSTALLATIONS, MATERIEL ET OUTILLAGE TECHNIQUES	72 800,00 €	585 253,00 €
<b>Total COLLECTE MORTAGNE SUR GIRONDE - 2024</b>	<b>72 800,00 €</b>	<b>585 253,00 €</b>
<b>COLLECTE ROYAN 2022</b>		
ASCO_CEE_2315_1509_INSTALLATIONS, MATERIEL ET OUTILLAGE TECHNIQUES	2 000,00 €	22 160,00 €
<b>Total COLLECTE ROYAN 2022</b>	<b>2 000,00 €</b>	<b>22 160,00 €</b>
<b>COLLECTE ROYAN 2025</b>		
ASCO_CEE_2315_1565_INSTALLATIONS, MATERIEL ET OUTILLAGE TECHNIQUES		90 000,00 €
<b>Total COLLECTE ROYAN 2025</b>		<b>90 000,00 €</b>
<b>COLLECTE SABLONCEAUX - 2017</b>		
ASCO_CEE_2315_1428_INSTALLATIONS, MATERIEL ET OUTILLAGE TECHNIQUES	500,00 €	500,00 €
<b>Total COLLECTE SABLONCEAUX - 2017</b>	<b>500,00 €</b>	<b>500,00 €</b>
<b>COLLECTE SAINT AUGUSTIN 2020</b>		
ASCO_CEE_2315_1482_INSTALLATIONS, MATERIEL ET OUTILLAGE TECHNIQUES	100,00 €	91,00 €
<b>Total COLLECTE SAINT AUGUSTIN 2020</b>	<b>100,00 €</b>	<b>91,00 €</b>
<b>COLLECTE SAINT PALAIS SUR MER 2025</b>		
ASCO_CEE_2315_1567_INSTALLATIONS, MATERIEL ET OUTILLAGE TECHNIQUES		83 300,00 €
<b>Total COLLECTE SAINT PALAIS SUR MER 2025</b>		<b>83 300,00 €</b>
<b>COLLECTE SAINT ROMAIN DE BENET 2020</b>		
ASCO_CEE_2315_1483_INSTALLATIONS, MATERIEL ET OUTILLAGE TECHNIQUES	186 470,00 €	165 990,00 €
<b>Total COLLECTE SAINT ROMAIN DE BENET 2020</b>	<b>186 470,00 €</b>	<b>165 990,00 €</b>
<b>COLLECTE SAUJON 2020</b>		
ASCO_CEE_2315_1484_INSTALLATIONS, MATERIEL ET OUTILLAGE TECHNIQUES	500,00 €	593,00 €
<b>Total COLLECTE SAUJON 2020</b>	<b>500,00 €</b>	<b>593,00 €</b>
<b>COLLECTE SEMUSSAC 2022</b>		
ASCO_CEE_2315_1510_INSTALLATIONS, MATERIEL ET OUTILLAGE TECHNIQUES	6 580,00 €	16 900,00 €
<b>Total COLLECTE SEMUSSAC 2022</b>	<b>6 580,00 €</b>	<b>16 900,00 €</b>
<b>COLLECTE ST GEORGES DE DIDONNE 2025</b>		
ASCO_CEE_2315_1566_INSTALLATIONS, MATERIEL ET OUTILLAGE TECHNIQUES		30 000,00 €
<b>Total COLLECTE ST GEORGES DE DIDONNE 2025</b>		<b>30 000,00 €</b>
<b>COLLECTE VAUX SUR MER 2016</b>		
ASCO_CEE_2315_1415_INSTALLATIONS, MATERIEL ET OUTILLAGE TECHNIQUES	500,00 €	500,00 €
<b>Total COLLECTE VAUX SUR MER 2016</b>	<b>500,00 €</b>	<b>500,00 €</b>
<b>COLLECTE VAUX SUR MER 2020</b>		
ASCO_CEE_2315_1485_INSTALLATIONS, MATERIEL ET OUTILLAGE TECHNIQUES	2 110,00 €	2 350,00 €
<b>Total COLLECTE VAUX SUR MER 2020</b>	<b>2 110,00 €</b>	<b>2 350,00 €</b>

**OBSERVATIONS**

	BP 2024	BP 2025
<b>ETUDE DIAGNOSTIQUE PETITES COLLECTIVITES</b>		
ASCO_CEE_2031_1521_FRAIS D'ETUDES	72 100,00 €	72 100,00 €
<b>Total ETUDE DIAGNOSTIQUE PETITES COLLECTIVITES</b>	<b>72 100,00 €</b>	<b>72 100,00 €</b>
<b>ETUDE DIAGNOSTIQUE BARZAN,EPARGNES,TALMONT</b>		
ASCO_CEE_2031_1491_FRAIS D'ETUDES	10 000,00 €	10 000,00 €
<b>Total ETUDE DIAGNOSTIQUE BARZAN,EPARGNES,TALMONT</b>	<b>10 000,00 €</b>	<b>10 000,00 €</b>
<b>ETUDE DIAGNOSTIQUE LA TREMBLADE 2022</b>		
ASCO_CEE_2031_1519_FRAIS D'ETUDES	100 000,00 €	100 000,00 €
<b>Total ETUDE DIAGNOSTIQUE LA TREMBLADE 2022</b>	<b>100 000,00 €</b>	<b>100 000,00 €</b>
<b>ETUDE DIAGNOSTIQUE LES MATHES 2022</b>		
ASCO_CEE_2031_1520_FRAIS D'ETUDES	90 000,00 €	13 010,00 €
<b>Total ETUDE DIAGNOSTIQUE LES MATHES 2022</b>	<b>90 000,00 €</b>	<b>13 010,00 €</b>
<b>ETUDE DIAGNOSTIQUE ROYAN CHAMP DE FOIRE</b>		
ASCO_CEE_2031_1492_FRAIS D'ETUDES	20 000,00 €	34 533,00 €
<b>Total ETUDE DIAGNOSTIQUE ROYAN CHAMP DE FOIRE</b>	<b>20 000,00 €</b>	<b>34 533,00 €</b>
<b>ETUDE RESEAUX LES MATHES/ETAULES 2018</b>		
ASCO_CEE_2031_1455_FRAIS D'ETUDES	119 190,00 €	119 190,00 €
<b>Total ETUDE RESEAUX LES MATHES/ETAULES 2018</b>	<b>119 190,00 €</b>	<b>119 190,00 €</b>
<b>ETUDES</b>		
ASCO_CEE_2031_1423_FRAIS D'ETUDES	20 000,00 €	24 020,00 €
<b>Total ETUDES</b>	<b>20 000,00 €</b>	<b>24 020,00 €</b>
<b>ETUDES DE DIAGNOSTIC RESEAUX 2019</b>		
ASCO_CEE_2031_1469_FRAIS D'ETUDES	10 000,00 €	10 550,00 €
<b>Total ETUDES DE DIAGNOSTIC RESEAUX 2019</b>	<b>10 000,00 €</b>	<b>10 550,00 €</b>
<b>ETUDES SAUJON 2020</b>		
ASCO_CEE_2031_1490_FRAIS D'ETUDES	5 000,00 €	5 000,00 €
<b>Total ETUDES SAUJON 2020</b>	<b>5 000,00 €</b>	<b>5 000,00 €</b>
<b>IRRIGATION GOLF</b>		
ASCO_CEE_23159_1523_AUTRES TRAVAUX D'ASSAINISSEMENT	1 200 000,00 €	1 200 000,00 €
<b>Total IRRIGATION GOLF</b>	<b>1 200 000,00 €</b>	<b>1 200 000,00 €</b>
<b>LAGUNES</b>		
ASCO_CEE_2313_1364_CONSTRUCTIONS	50 000,00 €	20 575,00 €
<b>Total LAGUNES</b>	<b>50 000,00 €</b>	<b>20 575,00 €</b>
<b>PAS D OPERATION</b>		
ASCO_CEE_2315__INSTALLATIONS, MATERIEL ET OUTILLAGE TECHNIQUES	500 000,00 €	500 000,00 €
ASCO_CEE_238__AVANCES VERSEES SUR COMMANDES IMMO. CORP.	500 000,00 €	500 000,00 €
ASCO_FIN_139118__AUTRES	800,00 €	1 000,00 €
ASCO_FIN_13913__DEPARTEMENTS	171 760,00 €	166 763,00 €
ASCO_FIN_13918__AUTRES	203 541,00 €	209 234,00 €
ASCO_FIN_1641__EMPRUNTS EN EURO	11 500,00 €	11 500,00 €
<b>Total PAS D OPERATION</b>	<b>1 387 601,00 €</b>	<b>1 388 497,00 €</b>
<b>REHAB COZES 2021 - RTE BORDEAUX, JARDIN PUBLIC</b>		
ASCO_CEE_23151_1504_TRAVAUX DE REHABILITATION	30 000,00 €	38 543,00 €
<b>Total REHAB COZES 2021 - RTE BORDEAUX, JARDIN PUBLIC</b>	<b>30 000,00 €</b>	<b>38 543,00 €</b>
<b>REHAB LA TREMBLADE 2021 - RUES FORAN,LAVOIR....</b>		
ASCO_CEE_23151_1497_TRAVAUX DE REHABILITATION	28 300,00 €	25 890,00 €
<b>Total REHAB LA TREMBLADE 2021 - RUES FORAN,LAVOIR....</b>	<b>28 300,00 €</b>	<b>25 890,00 €</b>
<b>REHAB L'EGUILLE 2021 - RUE ECLUSE ET PORT</b>		
ASCO_CEE_23151_1496_TRAVAUX DE REHABILITATION	1 540,00 €	1 540,00 €
<b>Total REHAB L'EGUILLE 2021 - RUE ECLUSE ET PORT</b>	<b>1 540,00 €</b>	<b>1 540,00 €</b>
<b>REHAB MEDIS 2021 - RUE DE LA MOTTE</b>		
ASCO_CEE_23151_1498_TRAVAUX DE REHABILITATION	10 000,00 €	10 000,00 €
<b>Total REHAB MEDIS 2021 - RUE DE LA MOTTE</b>	<b>10 000,00 €</b>	<b>10 000,00 €</b>

**OBSERVATIONS**



	BP 2024	BP 2025
<b>REHAB MESCHERS 2021 - RUES MOULIN, MURIERS</b>		
ASCO_CEE_23151_1499_TRAVAUX DE REHABILITATION	500,00 €	500,00 €
<b>Total REHAB MESCHERS 2021 - RUES MOULIN, MURIERS</b>	<b>500,00 €</b>	<b>500,00 €</b>
<b>REHAB MORNAC 2021 ET 2022- RUE DU PORT</b>		
ASCO_CEE_23151_1500_TRAVAUX DE REHABILITATION	20 000,00 €	21 150,00 €
<b>Total REHAB MORNAC 2021 ET 2022- RUE DU PORT</b>	<b>20 000,00 €</b>	<b>21 150,00 €</b>
<b>REHAB RESEAUX STATION LES MATHES 2023 &amp; 2024</b>		
ASCO_CEE_23151_1539_TRAVAUX DE REHABILITATION	2 700 000,00 €	2 700 000,00 €
<b>Total REHAB RESEAUX STATION LES MATHES 2023 &amp; 2024</b>	<b>2 700 000,00 €</b>	<b>2 700 000,00 €</b>
<b>REHAB ROYAN 2021 - BLD LA MARNE, GDE CONCHE</b>		
ASCO_CEE_23151_1501_TRAVAUX DE REHABILITATION	177 320,00 €	177 296,00 €
<b>Total REHAB ROYAN 2021 - BLD LA MARNE, GDE CONCHE</b>	<b>177 320,00 €</b>	<b>177 296,00 €</b>
<b>REHAB SAUJON 2021 - RUE ET IMPASSE DU CANAL</b>		
ASCO_CEE_23151_1502_TRAVAUX DE REHABILITATION	237 490,00 €	11 277,00 €
<b>Total REHAB SAUJON 2021 - RUE ET IMPASSE DU CANAL</b>	<b>237 490,00 €</b>	<b>11 277,00 €</b>
<b>REHAB VAUX SUR MER 2021 - AV PASTEUR</b>		
ASCO_CEE_23151_1503_TRAVAUX DE REHABILITATION	20 000,00 €	20 280,00 €
<b>Total REHAB VAUX SUR MER 2021 - AV PASTEUR</b>	<b>20 000,00 €</b>	<b>20 280,00 €</b>
<b>REHABILITATION ARVERT 2022</b>		
ASCO_CEE_23151_1511_TRAVAUX DE REHABILITATION	720 000,00 €	105 309,00 €
<b>Total REHABILITATION ARVERT 2022</b>	<b>720 000,00 €</b>	<b>105 309,00 €</b>
<b>REHABILITATION ARVERT 2025</b>		
ASCO_CEE_23151_1552_TRAVAUX DE REHABILITATION		400 000,00 €
<b>Total REHABILITATION ARVERT 2025</b>		<b>400 000,00 €</b>
<b>REHABILITATION BREUILLET 2018</b>		
ASCO_CEE_23151_1443_TRAVAUX DE REHABILITATION	500,00 €	500,00 €
<b>Total REHABILITATION BREUILLET 2018</b>	<b>500,00 €</b>	<b>500,00 €</b>
<b>REHABILITATION COZES 2024</b>		
ASCO_CEE_23151_1544_TRAVAUX DE REHABILITATION	500 000,00 €	737 072,00 €
<b>Total REHABILITATION COZES 2024</b>	<b>500 000,00 €</b>	<b>737 072,00 €</b>
<b>REHABILITATION ETAULES 2024</b>		
ASCO_CEE_23151_1545_TRAVAUX DE REHABILITATION	350 000,00 €	350 000,00 €
<b>Total REHABILITATION ETAULES 2024</b>	<b>350 000,00 €</b>	<b>350 000,00 €</b>
<b>REHABILITATION ETAULES 2025</b>		
ASCO_CEE_23151_1553_TRAVAUX DE REHABILITATION		60 000,00 €
<b>Total REHABILITATION ETAULES 2025</b>		<b>60 000,00 €</b>
<b>REHABILITATION LA TREMBLADE 2015</b>		
ASCO_CEE_23151_1404_TRAVAUX DE REHABILITATION		73,00 €
<b>Total REHABILITATION LA TREMBLADE 2015</b>		<b>73,00 €</b>
<b>REHABILITATION LA TREMBLADE 2018</b>		
ASCO_CEE_23151_1450_TRAVAUX DE REHABILITATION	35 000,00 €	51 364,00 €
<b>Total REHABILITATION LA TREMBLADE 2018</b>	<b>35 000,00 €</b>	<b>51 364,00 €</b>
<b>REHABILITATION LA TREMBLADE 2025</b>		
ASCO_CEE_23151_1554_TRAVAUX DE REHABILITATION		121 000,00 €
<b>Total REHABILITATION LA TREMBLADE 2025</b>		<b>121 000,00 €</b>
<b>REHABILITATION L'EGUILLE 2019</b>		
ASCO_CEE_23151_1464_TRAVAUX DE REHABILITATION	500,00 €	500,00 €
<b>Total REHABILITATION L'EGUILLE 2019</b>	<b>500,00 €</b>	<b>500,00 €</b>
<b>REHABILITATION L'EGUILLE SUR SEUDRE 2018</b>		
ASCO_CEE_23151_1444_TRAVAUX DE REHABILITATION	500,00 €	500,00 €
<b>Total REHABILITATION L'EGUILLE SUR SEUDRE 2018</b>	<b>500,00 €</b>	<b>500,00 €</b>
<b>REHABILITATION LES MATHES 2018</b>		
ASCO_CEE_23151_1445_TRAVAUX DE REHABILITATION	500,00 €	713,00 €
<b>Total REHABILITATION LES MATHES 2018</b>	<b>500,00 €</b>	<b>713,00 €</b>

**OBSERVATIONS**

	BP 2024	BP 2025
<b>REHABILITATION LES MATHES 2022</b>		
ASCO_CEE_23151_1512_TRAVAUX DE REHABILITATION	15 780,00 €	15 773,00 €
<b>Total REHABILITATION LES MATHES 2022</b>	<b>15 780,00 €</b>	<b>15 773,00 €</b>
<b>REHABILITATION LES MATHES 2024</b>		
ASCO_CEE_23151_1546_TRAVAUX DE REHABILITATION	594 500,00 €	570 253,00 €
<b>Total REHABILITATION LES MATHES 2024</b>	<b>594 500,00 €</b>	<b>570 253,00 €</b>
<b>REHABILITATION LES MATHES 2025</b>		
ASCO_CEE_23151_1555_TRAVAUX DE REHABILITATION		122 500,00 €
<b>Total REHABILITATION LES MATHES 2025</b>		<b>122 500,00 €</b>
<b>REHABILITATION MEDIS 2024</b>		
ASCO_CEE_23151_1547_TRAVAUX DE REHABILITATION	713 500,00 €	1 363 500,00 €
<b>Total REHABILITATION MEDIS 2024</b>	<b>713 500,00 €</b>	<b>1 363 500,00 €</b>
<b>REHABILITATION MESHCHERS 2014</b>		
ASCO_CEE_23151_1391_TRAVAUX DE REHABILITATION	23 000,00 €	23 000,00 €
<b>Total REHABILITATION MESHCHERS 2014</b>	<b>23 000,00 €</b>	<b>23 000,00 €</b>
<b>REHABILITATION MESHCHERS SUR GIRONDE 2024</b>		
ASCO_CEE_23151_1548_TRAVAUX DE REHABILITATION	2 845 000,00 €	2 577 042,00 €
<b>Total REHABILITATION MESHCHERS SUR GIRONDE 2024</b>	<b>2 845 000,00 €</b>	<b>2 577 042,00 €</b>
<b>REHABILITATION MESHCHERS SUR GIRONDE 2025</b>		
ASCO_CEE_23151_1560_TRAVAUX DE REHABILITATION		52 500,00 €
<b>Total REHABILITATION MESHCHERS SUR GIRONDE 2025</b>		<b>52 500,00 €</b>
<b>REHABILITATION ROYAN - 2017</b>		
ASCO_CEE_23151_1430_TRAVAUX DE REHABILITATION	500,00 €	500,00 €
<b>Total REHABILITATION ROYAN - 2017</b>	<b>500,00 €</b>	<b>500,00 €</b>
<b>REHABILITATION ROYAN 2015 - 2016</b>		
ASCO_CEE_23151_1406_TRAVAUX DE REHABILITATION	2 000,00 €	2 000,00 €
<b>Total REHABILITATION ROYAN 2015 - 2016</b>	<b>2 000,00 €</b>	<b>2 000,00 €</b>
<b>REHABILITATION ROYAN 2018</b>		
ASCO_CEE_23151_1446_TRAVAUX DE REHABILITATION	49 625,00 €	55 052,00 €
<b>Total REHABILITATION ROYAN 2018</b>	<b>49 625,00 €</b>	<b>55 052,00 €</b>
<b>REHABILITATION ROYAN 2019</b>		
ASCO_CEE_23151_1466_TRAVAUX DE REHABILITATION	500,00 €	500,00 €
<b>Total REHABILITATION ROYAN 2019</b>	<b>500,00 €</b>	<b>500,00 €</b>
<b>REHABILITATION ROYAN 2022</b>		
ASCO_CEE_23151_1513_TRAVAUX DE REHABILITATION	266 550,00 €	214 585,00 €
<b>Total REHABILITATION ROYAN 2022</b>	<b>266 550,00 €</b>	<b>214 585,00 €</b>
<b>REHABILITATION ROYAN 2023 &amp; 2024</b>		
ASCO_CEE_23151_1531_TRAVAUX DE REHABILITATION	2 653 450,00 €	955 135,00 €
<b>Total REHABILITATION ROYAN 2023 &amp; 2024</b>	<b>2 653 450,00 €</b>	<b>955 135,00 €</b>
<b>REHABILITATION ROYAN 2025</b>		
ASCO_CEE_23151_1556_TRAVAUX DE REHABILITATION		549 000,00 €
<b>Total REHABILITATION ROYAN 2025</b>		<b>549 000,00 €</b>
<b>REHABILITATION SAINT AUGUSTIN 2019</b>		
ASCO_CEE_2031_1472_FRAIS D'ETUDES	200 000,00 €	200 000,00 €
ASCO_CEE_23151_1472_TRAVAUX DE REHABILITATION	800 000,00 €	800 000,00 €
<b>Total REHABILITATION SAINT AUGUSTIN 2019</b>	<b>1 000 000,00 €</b>	<b>1 000 000,00 €</b>
<b>REHABILITATION SAINT GEORGES DE DIDONNE 2014- 2016</b>		
ASCO_CEE_23151_1393_TRAVAUX DE REHABILITATION	1 000,00 €	1 000,00 €
<b>Total REHABILITATION SAINT GEORGES DE DIDONNE 2014- 2016</b>	<b>1 000,00 €</b>	<b>1 000,00 €</b>
<b>REHABILITATION SAINT GEORGES DE DIDONNE 2018</b>		
ASCO_CEE_23151_1447_TRAVAUX DE REHABILITATION	500,00 €	3 063,00 €
<b>Total REHABILITATION SAINT GEORGES DE DIDONNE 2018</b>	<b>500,00 €</b>	<b>3 063,00 €</b>

**OBSERVATIONS**

	BP 2024	BP 2025
<b>REHABILITATION SAINT GEORGES DE DIDONNE 2023</b>		
ASCO_CEE_23151_1533_TRAVAUX DE REHABILITATION	1 375 240,00 €	1 330 110,00 €
<b>Total REHABILITATION SAINT GEORGES DE DIDONNE 2023</b>	<b>1 375 240,00 €</b>	<b>1 330 110,00 €</b>
<b>REHABILITATION SAINT PALAIS SUR MER - 2017</b>		
ASCO_CEE_23151_1432_TRAVAUX DE REHABILITATION	500,00 €	2 188,00 €
<b>Total REHABILITATION SAINT PALAIS SUR MER - 2017</b>	<b>500,00 €</b>	<b>2 188,00 €</b>
<b>REHABILITATION SAINT PALAIS SUR MER 2018</b>		
ASCO_CEE_23151_1448_TRAVAUX DE REHABILITATION	20 000,00 €	53 408,00 €
<b>Total REHABILITATION SAINT PALAIS SUR MER 2018</b>	<b>20 000,00 €</b>	<b>53 408,00 €</b>
<b>REHABILITATION SAINT SULPICE DE ROYAN - 2017</b>		
ASCO_CEE_23151_1433_TRAVAUX DE REHABILITATION	500,00 €	640,00 €
<b>Total REHABILITATION SAINT SULPICE DE ROYAN - 2017</b>	<b>500,00 €</b>	<b>640,00 €</b>
<b>REHABILITATION SAUJON - 2017</b>		
ASCO_CEE_23151_1434_TRAVAUX DE REHABILITATION	500,00 €	9 533,00 €
<b>Total REHABILITATION SAUJON - 2017</b>	<b>500,00 €</b>	<b>9 533,00 €</b>
<b>REHABILITATION SAUJON 2018</b>		
ASCO_CEE_23151_1449_TRAVAUX DE REHABILITATION	35 000,00 €	37 273,00 €
<b>Total REHABILITATION SAUJON 2018</b>	<b>35 000,00 €</b>	<b>37 273,00 €</b>
<b>REHABILITATION SAUJON 2020</b>		
ASCO_CEE_23151_1486_TRAVAUX DE REHABILITATION	10 000,00 €	10 000,00 €
<b>Total REHABILITATION SAUJON 2020</b>	<b>10 000,00 €</b>	<b>10 000,00 €</b>
<b>REHABILITATION SAUJON 2022</b>		
ASCO_CEE_23151_1517_TRAVAUX DE REHABILITATION	686 540,00 €	240 652,00 €
<b>Total REHABILITATION SAUJON 2022</b>	<b>686 540,00 €</b>	<b>240 652,00 €</b>
<b>REHABILITATION SAUJON 2023</b>		
ASCO_CEE_23151_1537_TRAVAUX DE REHABILITATION	700 000,00 €	
<b>Total REHABILITATION SAUJON 2023</b>	<b>700 000,00 €</b>	
<b>REHABILITATION SAUJON 2024</b>		
ASCO_CEE_23151_1550_TRAVAUX DE REHABILITATION	312 000,00 €	298 535,00 €
<b>Total REHABILITATION SAUJON 2024</b>	<b>312 000,00 €</b>	<b>298 535,00 €</b>
<b>REHABILITATION SAUJON 2025</b>		
ASCO_CEE_23151_1558_TRAVAUX DE REHABILITATION		1 557 500,00 €
<b>Total REHABILITATION SAUJON 2025</b>		<b>1 557 500,00 €</b>
<b>REHABILITATION SEMUSSAC 2020</b>		
ASCO_CEE_23151_1487_TRAVAUX DE REHABILITATION	20 000,00 €	18 530,00 €
<b>Total REHABILITATION SEMUSSAC 2020</b>	<b>20 000,00 €</b>	<b>18 530,00 €</b>
<b>REHABILITATION SEMUSSAC 2023</b>		
ASCO_CEE_23151_1535_TRAVAUX DE REHABILITATION	1 500 400,00 €	672 680,00 €
<b>Total REHABILITATION SEMUSSAC 2023</b>	<b>1 500 400,00 €</b>	<b>672 680,00 €</b>
<b>REHABILITATION SEMUSSAC 2025</b>		
ASCO_CEE_23151_1559_TRAVAUX DE REHABILITATION		50 600,00 €
<b>Total REHABILITATION SEMUSSAC 2025</b>		<b>50 600,00 €</b>
<b>REHABILITATION ST GEORGES DE DIDONNE 2022</b>		
ASCO_CEE_23151_1522_TRAVAUX DE REHABILITATION	959 970,00 €	48 116,00 €
<b>Total REHABILITATION ST GEORGES DE DIDONNE 2022</b>	<b>959 970,00 €</b>	<b>48 116,00 €</b>
<b>REHABILITATION ST GEORGES DE DIDONNE 2024</b>		
ASCO_CEE_23151_1549_TRAVAUX DE REHABILITATION	1 911 000,00 €	1 412 865,00 €
<b>Total REHABILITATION ST GEORGES DE DIDONNE 2024</b>	<b>1 911 000,00 €</b>	<b>1 412 865,00 €</b>
<b>REHABILITATION ST GEORGES DE DIDONNE 2025</b>		
ASCO_CEE_23151_1557_TRAVAUX DE REHABILITATION		769 000,00 €
<b>Total REHABILITATION ST GEORGES DE DIDONNE 2025</b>		<b>769 000,00 €</b>
<b>REHABILITATION ST GEORGES DE DIDONNE PR 2025</b>		
ASCO_CEE_23151_1561_TRAVAUX DE REHABILITATION		98 000,00 €
<b>Total REHABILITATION ST GEORGES DE DIDONNE PR 2025</b>		<b>98 000,00 €</b>

**OBSERVATIONS**

	BP 2024	BP 2025
<b>REHABILITATION ST PALAIS 2022</b>		
ASCO_CEE_23151_1515_TRAVAUX DE REHABILITATION	1 601 880,00 €	91 926,00 €
<b>Total REHABILITATION ST PALAIS 2022</b>	<b>1 601 880,00 €</b>	<b>91 926,00 €</b>
<b>REHABILITATION ST SULPICE DE ROYAN 2022</b>		
ASCO_CEE_23151_1516_TRAVAUX DE REHABILITATION	31 480,00 €	27 358,00 €
<b>Total REHABILITATION ST SULPICE DE ROYAN 2022</b>	<b>31 480,00 €</b>	<b>27 358,00 €</b>
<b>REHABILITATION STEP COZES 2023</b>		
ASCO_CEE_23151_1536_TRAVAUX DE REHABILITATION	119 370,00 €	119 370,00 €
<b>Total REHABILITATION STEP COZES 2023</b>	<b>119 370,00 €</b>	<b>119 370,00 €</b>
<b>REHABILITATION VAUX SUR MER 2018</b>		
ASCO_CEE_23151_1451_TRAVAUX DE REHABILITATION	500,00 €	500,00 €
<b>Total REHABILITATION VAUX SUR MER 2018</b>	<b>500,00 €</b>	<b>500,00 €</b>
<b>REHABILITATION VAUX SUR MER 2022-2023-2024</b>		
ASCO_CEE_23151_1518_TRAVAUX DE REHABILITATION	1 674 470,00 €	744 725,00 €
<b>Total REHABILITATION VAUX SUR MER 2022-2023-2024</b>	<b>1 674 470,00 €</b>	<b>744 725,00 €</b>
<b>REHABILITATION VAUX SUR MER 2023</b>		
ASCO_CEE_23151_1534_TRAVAUX DE REHABILITATION	388 070,00 €	238 169,00 €
<b>Total REHABILITATION VAUX SUR MER 2023</b>	<b>388 070,00 €</b>	<b>238 169,00 €</b>
<b>REUT COZES 2024</b>		
ASCO_CEE_23159_1551_AUTRES TRAVAUX D'ASSAINISSEMENT	1 700 000,00 €	2 600 000,00 €
<b>Total REUT COZES 2024</b>	<b>1 700 000,00 €</b>	<b>2 600 000,00 €</b>
<b>STATION DE LAGUNAGE COZES 2019</b>		
ASCO_CEE_2313_1473_CONSTRUCTIONS	35 130,00 €	28 062,00 €
<b>Total STATION DE LAGUNAGE COZES 2019</b>	<b>35 130,00 €</b>	<b>28 062,00 €</b>
<b>STATION D'EPURATION DE LA TREMBLADE</b>		
ASCO_CEE_2031_1062_FRAIS D'ETUDES	606 160,00 €	606 160,00 €
<b>Total STATION D'EPURATION DE LA TREMBLADE</b>	<b>606 160,00 €</b>	<b>606 160,00 €</b>
<b>STATION D'EPURATION DE SAINT PALAIS SUR MER</b>		
ASCO_CEE_2313_1057_CONSTRUCTIONS	413 500,00 €	390 475,00 €
<b>Total STATION D'EPURATION DE SAINT PALAIS SUR MER</b>	<b>413 500,00 €</b>	<b>390 475,00 €</b>
<b>STATION D'EPURATION DE ST GEORGES DE DIDONNE</b>		
ASCO_CEE_2313_1078_CONSTRUCTIONS	21 770,00 €	76 578,00 €
<b>Total STATION D'EPURATION DE ST GEORGES DE DIDONNE</b>	<b>21 770,00 €</b>	<b>76 578,00 €</b>
<b>STATION D'EPURATION DES MATHES</b>		
ASCO_CEE_2031_1045_FRAIS D'ETUDES	3 450,00 €	3 450,00 €
<b>Total STATION D'EPURATION DES MATHES</b>	<b>3 450,00 €</b>	<b>3 450,00 €</b>
<b>STATIONS D'EPURATIONS</b>		
ASCO_CEE_2313_1424_CONSTRUCTIONS	44 260,00 €	44 260,00 €
<b>Total STATIONS D'EPURATIONS</b>	<b>44 260,00 €</b>	<b>44 260,00 €</b>

**OBSERVATIONS**

	BP 2024	BP 2025
<b>UNITE DE METHANISATION - ETUDES ET M.OEUVRE</b>		
ASCO_CEE_2313_1540_CONSTRUCTIONS	940 000,00 €	940 000,00 €
<b>Total UNITE DE METHANISATION - ETUDES ET M.OEUVRE</b>	<b>940 000,00 €</b>	<b>940 000,00 €</b>
<b>VALORISATION AGRICOLE DES BOUES</b>		
ASCO_CEE_2031_1255_FRAIS D'ETUDES	5 000,00 €	5 000,00 €
ASCO_CEE_23155_1255_TRVX EPANDAGE DES BOUES	23 000,00 €	13 540,00 €
<b>Total VALORISATION AGRICOLE DES BOUES</b>	<b>28 000,00 €</b>	<b>18 540,00 €</b>
<b>Total général</b>	<b>45 630 106,00 €</b>	<b>42 089 187,00 €</b>

**OBSERVATIONS**

**SECTION D'INVESTISSEMENT**

**Recettes**

	BP 2024	BP 2025
<b>PAS D OPERATION</b>		
ASCO_CEE_238__AVANCES VERSEES SUR COMMANDES IMMO. CORP.	500 000,00 €	500 000,00 €
ASCO_FIN_021__VIREMENT DE LA SECTION DE FONCTIONNEMENT	1 308 101,00 €	621 151,00 €
ASCO_FIN_1641__EMPRUNTS EN EURO	40 732 005,00 €	37 990 610,00 €
ASCO_FIN_28031__FRAIS D'ETUDES	8 940,00 €	15 628,00 €
ASCO_FIN_28131__BATIMENTS	479 316,00 €	336 070,00 €
ASCO_FIN_28153__INSTALLATIONS A CARACTERE SPECIFIQUE	2 594 511,00 €	2 573 660,00 €
ASCO_FIN_28175__INSTALLATIONS, MATERIEL ET OUTILLAGE TECHNIQUES		44 835,00 €
ASCO_FIN_28182__MATERIEL DE TRANSPORT	7 233,00 €	7 233,00 €
<b>Total PAS D OPERATION</b>	<b>45 630 106,00 €</b>	<b>42 089 187,00 €</b>
<b>Total général</b>	<b>45 630 106,00 €</b>	<b>42 089 187,00 €</b>

**OBSERVATIONS**

**BUDGET PRIMITIF 2025**  
**BUDGET ANNEXE ASSAINISSEMENT**  
**BALANCE PAR SECTION**

	DEPENSES DE FONCTIONNEMENT	RECETTES DE FONCTIONNEMENT	DEPENSES D'INVESTISSEMENT	RECETTES D'INVESTISSEMENT
<b>TOTAL MOUVEMENTS REELS</b>	1 534 250,00 €	4 755 830,00 €	41 212 190,00 €	37 990 610,00 €
<b>OPERATIONS D'ORDRE</b>	2 977 426,00 €	376 997,00 €	876 997,00 €	3 477 426,00 €
<i>VIREMENT</i>	621 151,00 €			621 151,00 €
<b>TOTAL GENERAL</b>	5 132 827,00 €	5 132 827,00 €	42 089 187,00 €	42 089 187,00 €

# BUDGET PRIMITIF 2025

## BUDGET ANNEXE ASSAINISSEMENT

Le budget est voté en section de fonctionnement par chapitre

SECTION DE FONCTIONNEMENT					
Dépenses			Recettes		
CHAPITRES	BP 2024	BP 2025	CHAPITRES	BP 2024	BP 2025
011 CHARGES À CARACTÈRE GÉNÉRAL	626 140,00 €	900 500,00 €	013 ATTÉNUATIONS DE CHARGES		
012 CHARGES DE PERSONNEL ET FRAIS ASSIMILÉS	564 790,00 €	582 750,00 €	70 VENTES PRODUITS FABRIQUÉS, PRESTATIONS	5 258 300,00 €	4 744 200,00 €
014 ATTÉNUATIONS DE PRODUITS			73 PRODUITS FISCAUX		
65 AUTRES CHARGES DE GESTION COURANTE	18 000,00 €	21 000,00 €	731 CONTRIBUTIONS DIRECTES	7 630,00 €	7 630,00 €
66 CHARGES FINANCIÈRES	26 000,00 €	26 000,00 €	74 SUBVENTIONS D'EXPLOITATION		
67 CHARGES EXCEPTIONNELLES	15 000,00 €	4 000,00 €	75 PRODUITS DE GESTION COURANTE	4 000,00 €	4 000,00 €
68 DOTATIONS AUX PROVISIONS ET DEPRECIATIONS			77 PRODUITS EXCEPTIONNELS	2 000,00 €	
			78 REPRISES SUR PROVISIONS ET DEPRECIATIONS		
<b>TOTAL DES OPERATIONS REELLES</b>	<b>1 249 930,00 €</b>	<b>1 534 250,00 €</b>	<b>TOTAL DES OPERATIONS REELLES</b>	<b>5 271 930,00 €</b>	<b>4 755 830,00 €</b>
042 OPERATIONS D'ORDRE DE TRANSFERT ENTRE SECTIONS	3 090 000,00 €	2 977 426,00 €	042 OPERATIONS D'ORDRE DE TRANSFERT ENTRE SECTIONS	376 101,00 €	376 997,00 €
023 VIREMENT À LA SECTION D'INVESTISSEMENT	1 308 101,00 €	621 151,00 €			
<b>TOTAL DES OPERATIONS D'ORDRE</b>	<b>4 398 101,00 €</b>	<b>3 598 577,00 €</b>	<b>TOTAL DES OPERATIONS D'ORDRE</b>	<b>376 101,00 €</b>	<b>376 997,00 €</b>
<b>TOTAL GENERAL</b>	<b>5 648 031,00 €</b>	<b>5 132 827,00 €</b>	<b>TOTAL GENERAL</b>	<b>5 648 031,00 €</b>	<b>5 132 827,00 €</b>

Le budget est voté en section d'investissement par opération et par chapitre pour les dépenses hors opérations

SECTION D'INVESTISSEMENT					
Dépenses			Recettes		
CHAPITRES	BP 2024	BP 2025	CHAPITRES	BP 2024	BP 2025
OPERATIONS D'EQUIPEMENT	44 242 505,00 €	40 700 690,00 €	10 FONDS, RÉSERVES		
23 IMMOBILISATIONS EN COURS	500 000,00 €	500 000,00 €	13 SUBVENTIONS D'ÉQUIPEMENT		
27 IMMOBILISATIONS FINANCIÈRES			16 EMPRUNT ET DETTE ASSIMILÉES	40 732 005,00 €	37 990 610,00 €
16 EMPRUNT ET DETTE ASSIMILÉES	11 500,00 €	11 500,00 €	27 IMMOBILISATIONS FINANCIÈRES		
45 OPÉRATIONS POUR COMPTE DE TIERS			024 CESSIONS D'ACTIFS		
			45 OPÉRATIONS POUR COMPTE DE TIERS		
<b>TOTAL DES OPERATIONS REELLES</b>	<b>44 754 005,00 €</b>	<b>41 212 190,00 €</b>	<b>TOTAL DES OPERATIONS REELLES</b>	<b>40 732 005,00 €</b>	<b>37 990 610,00 €</b>
040 OPERATIONS D'ORDRE DE TRANSFERT ENTRE SECTIONS	376 101,00 €	376 997,00 €	040 OPERATIONS D'ORDRE DE TRANSFERT ENTRE SECTIONS	3 090 000,00 €	2 977 426,00 €
041 OPERATIONS PATRIMONIALES	500 000,00 €	500 000,00 €	041 OPERATIONS PATRIMONIALES	500 000,00 €	500 000,00 €
			021 VIREMENT DE LA SECTION D'EXPLOITATION	1 308 101,00 €	621 151,00 €
<b>TOTAL DES OPERATIONS D'ORDRE</b>	<b>876 101,00 €</b>	<b>876 997,00 €</b>	<b>TOTAL DES OPERATIONS D'ORDRE</b>	<b>4 898 101,00 €</b>	<b>4 098 577,00 €</b>
<b>TOTAL GENERAL</b>	<b>45 630 106,00 €</b>	<b>42 089 187,00 €</b>	<b>TOTAL GENERAL</b>	<b>45 630 106,00 €</b>	<b>42 089 187,00 €</b>

BP 2025 - OPERATIONS D'EQUIPEMENT - BUDGET ANNEXE ASSAINISSEMENT									
1045 - STATION D'EPURATION DES MATHERS	3 450,00 €	1445 - REHABILITATION LES MATHERS 2018	713,00 €	1492 - ETUDE DIAGNOSTIQUE ROYAN CHAMP DE FOIRE	34 533,00 €				
1057 - STATION D'EPURATION DE SAINT PALAIS SUR MER	390 475,00 €	1446 - REHABILITATION ROYAN 2018	55 052,00 €	1493 - COLLECTE FLOIRAC 2021 ET 2022-BOURG DE ST ROMAIN/G	429 350,00 €				
1062 - STATION D'EPURATION DE LA TREMBLADE	606 160,00 €	1447 - REHABILITATION SAINT GEORGES DE DIDONNE 2018	3 063,00 €	1494 - COLLECTE GREZAC 2021 - LES PIECES DU BOURG	3 000,00 €				
1078 - STATION D'EPURATION DE ST GEORGES DE DIDONNE	76 578,00 €	1448 - REHABILITATION SAINT PALAIS SUR MER 2018	53 408,00 €	1495 - COLLECTE MEDIS 2021 - ROUTE DE CHEZ DIAZ	540,00 €				
1084 - ASSAINISSEMENT DIVERS	505 000,00 €	1449 - REHABILITATION SAUJON 2018	37 273,00 €	1496 - REHAB LA TREMBLADE 2021 - RUE ECLUSE ET PORT	1 500,00 €				
1087 - ACQUISITION DE TERRAINS	300 000,00 €	1450 - REHABILITATION LA TREMBLADE 2018	51 364,00 €	1497 - REHAB LA TREMBLADE 2021 - RUES FORAN LAVOIR....	25 890,00 €				
1255 - VALORISATION AGRICOLE DES BOUES	18 540,00 €	1451 - REHABILITATION VAUX SUR MER 2018	500,00 €	1498 - REHAB MEDIS 2021 - RUE DE LA MOTTE	10 000,00 €				
1363 - AMENAGEMENT AIRE DE STOCKAGE	7 914,00 €	1455 - ETUDE RESEAUX LES MATHERS/ETAULES 2018	119 190,00 €	1499 - REHAB MESCHERS 2021 - RUES MOULIN, MURIERS	500,00 €				
1364 - LAGUNES	20 575,00 €	1464 - REHABILITATION L'EGUILLE 2019	500,00 €	1500 - REHAB MORNAAC 2021 ET 2022- RUE DU PORT	21 150,00 €				
1391 - REHABILITATION MESCHERS 2014	23 000,00 €	1466 - REHABILITATION ROYAN 2019	500,00 €	1501 - REHAB ROYAN 2021 - BLD LA MARNE, GDE CONCHE	177 296,00 €				
1393 - REHABILITATION SAINT GEORGES DE DIDONNE 2014- 2016	1 000,00 €	1469 - ETUDES DE DIAGNOSTIC RESEAUX 2019	10 550,00 €	1502 - REHAB SAUJON 2021 - RUE ETIMPASSE DU CANAL	11 277,00 €				
1404 - REHABILITATION LA TREMBLADE 2015	73,00 €	1470 - CANA. REFOUT. EN AMIANTE CIMENT 2019 ET 2022	4 897 618,00 €	1503 - REHAB VAUX SUR MER 2021 - AV PASTEUR	20 280,00 €				
1406 - REHABILITATION ROYAN 2015 - 2016	2 000,00 €	1472 - REHABILITATION SAINT AUGUSTIN 2019	1 000 000,00 €	1504 - REHAB COZES 2021 - RTE BORDEAUX, JARDIN PUBLIC	38 543,00 €				
1415 - COLLECTE VAUX SUR MER 2016	500,00 €	1473 - STATION DE LAGUNAGE COZES 2019	28 062,00 €	1506 - COLLECTE BREUILLET 2022	19 875,00 €				
1423 - ETUDES	24 020,00 €	1474 - COLLECTE ARCES 2020 ET 2021	1 822 770,00 €	1507 - COLLECTE ETAULES 2022	490,00 €				
1424 - STATIONS D'EPURATIONS	44 260,00 €	1477 - COLLECTE COZES 2020	17 306,00 €	1508 - COLLECTE LES MATHERS 2022	17 055,00 €				
1426 - COLLECTE CORNE ECLUSE 2017	500,00 €	1479 - COLLECTE MEDIS 2020	2 000,00 €	1509 - COLLECTE ROYAN 2022	22 160,00 €				
1427 - COLLECTE MEDIS - 2017	7 727,00 €	1480 - COLLECTE MESCHERS SUR GIRONDE 2020	821 860,00 €	1510 - COLLECTE SEMUSSAC 2022	16 900,00 €				
1428 - COLLECTE SABLONCEAUX - 2017	500,00 €	1482 - COLLECTE SAINT AUGUSTIN 2020	91,00 €	1511 - REHABILITATION ARVERT 2022	105 309,00 €				
1430 - REHABILITATION ROYAN - 2017	500,00 €	1483 - COLLECTE SAINT ROMAIN DE BENEET 2020	165 990,00 €	1512 - REHABILITATION LES MATHERS 2022	15 773,00 €				
1432 - REHABILITATION SAINT PALAIS SUR MER - 2017	2 188,00 €	1484 - COLLECTE SAUJON 2020	593,00 €	1513 - REHABILITATION ROYAN 2022	214 585,00 €				
1433 - REHABILITATION SAINT Sulpice DE ROYAN - 2017	640,00 €	1485 - COLLECTE VAUX SUR MER 2020	2 350,00 €	1515 - REHABILITATION ST PALAIS 2022	91 926,00 €				
1434 - REHABILITATION SAUJON - 2017	9 533,00 €	1486 - REHABILITATION SAUJON 2020	10 000,00 €	1516 - REHABILITATION ST Sulpice DE ROYAN 2022	27 358,00 €				
1441 - COLLECTE LE CHAY 2018	100,00 €	1487 - REHABILITATION SEMUSSAC 2020	18 530,00 €	1517 - REHABILITATION SAUJON 2022	240 652,00 €				
1443 - REHABILITATION BREUILLET 2018	500,00 €	1490 - ETUDES SAUJON 2020	5 000,00 €	1518 - REHABILITATION VAUX SUR MER 2022-2023-2024	744 725,00 €				
1444 - REHABILITATION L'EGUILLE SUR SEUDRE 2018	500,00 €	1491 - ETUDE DIAGNOSTIQUE BARZAN, EPARGNES, TALMONT	10 000,00 €	1519 - ETUDE DIAGNOSTIQUE LA TREMBLADE 2022	100 000,00 €				
<b>BP 2025 - OPERATIONS D'EQUIPEMENT - BUDGET ANNEXE ASSAINISSEMENT</b>									
1520 - ETUDE DIAGNOSTIQUE LES MATHERS 2022	13 010,00 €	1550 - REHABILITATION SAUJON 2024	298 535,00 €						
1521 - ETUDE DIAGNOSTIQUE PETITES COLLECTIVITES	72 100,00 €	1551 - REUT COZES 2024	2 600 000,00 €						
1522 - REHABILITATION ST GEORGES DE DIDONNE 2022	48 116,00 €	1552 - REHABILITATION ARVERT 2025	400 000,00 €						
1523 - IRRIGATION GOLF	1 200 000,00 €	1553 - REHABILITATION ETAULES 2025	60 000,00 €						
1524 - COLLECTE BREUILLET 2023	189 540,00 €	1554 - REHABILITATION LA TREMBLADE 2025	121 000,00 €						
1525 - COLLECTE GREZAC 2023	540 341,00 €	1555 - REHABILITATION LES MATHERS 2025	122 500,00 €						
1526 - COLLECTE LA TREMBLADE 2023 & 2024	1 353 124,00 €	1556 - REHABILITATION ROYAN 2025	549 000,00 €						
1527 - COLLECTE MEDIS 2023	78 801,00 €	1557 - REHABILITATION ST GEORGES DE DIDONNE 2025	769 000,00 €						
1528 - COLLECTE MESCHERS SUR GIRONDE 2023	687 450,00 €	1558 - REHABILITATION SAUJON 2025	1 557 500,00 €						
1529 - COLLECTE MORNAAC SUR SEUDRE 2023	10 731,00 €	1559 - REHABILITATION SEMUSSAC 2025	50 600,00 €						
1531 - REHABILITATION ROYAN 2023 & 2024	955 135,00 €	1560 - REHABILITATION MESCHERS SUR GIRONDE 2025	52 500,00 €						
1533 - REHABILITATION SAINT GEORGES DE DIDONNE 2023	1 330 110,00 €	1561 - REHABILITATION ST GEORGES DE DIDONNE PR 2025	98 000,00 €						
1534 - REHABILITATION VAUX SUR MER 2023	238 169,00 €	1562 - COLLECTE LE CHAY 2025	103 900,00 €						
1535 - REHABILITATION SEMUSSAC 2023	672 680,00 €	1563 - COLLECTE GREZAC 2025	178 700,00 €						
1536 - REHABILITATION STEP COZES 2023	119 370,00 €	1564 - COLLECTE MEDIS 2025	375 100,00 €						
1539 - REHAB RESEAUX STATION LES MATHERS 2023 & 2024	2 700 000,00 €	1565 - COLLECTE ROYAN 2025	90 000,00 €						
1540 - UNITE DE METHANISATION - ETUDES ET MOEUVRE	940 000,00 €	1566 - COLLECTE ST GEORGES DE DIDONNE 2025	30 000,00 €						
1541 - COLLECTE LE CHAY - 2024	334 180,00 €	1567 - COLLECTE SAINT PALAIS SUR MER 2025	83 300,00 €						
1542 - COLLECTE MEDIS - 2024	511 030,00 €								
1543 - COLLECTE MORTAGNE SUR GIRONDE - 2024	585 253,00 €								
1544 - REHABILITATION COZES 2024	737 072,00 €								
1545 - REHABILITATION ETAULES 2024	350 000,00 €								
1546 - REHABILITATION LES MATHERS 2024	570 253,00 €								
1547 - REHABILITATION MEDIS 2024	1 363 500,00 €								
1548 - REHABILITATION MESCHERS SUR GIRONDE 2024	2 577 042,00 €								
1549 - REHABILITATION ST GEORGES DE DIDONNE 2024	1 412 865,00 €								
<b>TOTAL</b>	<b>40 700 690,00 €</b>								



## **BUDGET ANNEXE GESTION DES DECHETS**

## **BUDGET PRIMITIF 2025**





**BUDGET ANNEXE GESTION DES DECHETS 2025**

**POLE ECOLOGIE URBAINE**

**COLLECTE EN PORTE A PORTE**

**SECTION DE FONCTIONNEMENT**

**Dépenses**

	<b>BP 2024</b>	<b>BP 2025</b>	<b>OBSERVATIONS</b>
<b>COLLECTE DES DECHETS VERTS</b>			
CPP_ECUR_611_D-CPP103_CONTRATS DE PRESTATIONS DE SERVICES	280 000,00 €	190 000,00 €	
<b>Total COLLECTE DES DECHETS VERTS</b>	<b>280 000,00 €</b>	<b>190 000,00 €</b>	
<b>COLLECTE OMR</b>			
CPP_ECUR_611_D-CPP101_CONTRATS DE PRESTATIONS DE SERVICES	3 000 000,00 €	3 150 000,00 €	
<b>Total COLLECTE OMR</b>	<b>3 000 000,00 €</b>	<b>3 150 000,00 €</b>	
<b>COLLECTE SELECTIVE</b>			
CPP_ECUR_611_D-CPP102_CONTRATS DE PRESTATIONS DE SERVICES	1 650 000,00 €	1 600 000,00 €	
<b>Total COLLECTE SELECTIVE</b>	<b>1 650 000,00 €</b>	<b>1 600 000,00 €</b>	
<b>COLONNES ENTERREES OM</b>			
CPP_ECUR_60631_D-CE_FOURNITURES D'ENTRETIEN	1 000,00 €	2 000,00 €	
CPP_ECUR_60632_D-CE_FOURNITURES DE PETIT EQUIPEMENT	2 000,00 €	2 000,00 €	
CPP_ECUR_6068_D-CE_AUTRES MATIERES ET FOURNITURES	3 500,00 €	3 000,00 €	
CPP_ECUR_611_D-CE_CONTRATS DE PRESTATIONS DE SERVICES	100 000,00 €	165 000,00 €	MARCHE PRESTATIONS COLLECTE - MARCHE PRESTATIONS LAVAGE
CPP_ECUR_61558_D-CE_AUTRES BIENS MOBILIERS	35 000,00 €	35 000,00 €	REPARATIONS SUR COLONNES ENTERREES
CPP_ECUR_6156_D-CE_MAINTENANCE		10 000,00 €	FUTUR MARCHE DES PAV
CPP_ECUR_6231_D-CE_ANNONCES ET INSERTIONS		1 000,00 €	ANNONCE MARCHE
CPP_ECUR_6241_D-CE_TRANSPORTS DE BIENS	100,00 €	200,00 €	
CPP_ECUR_6288_D-CE_AUTRES	15 000,00 €	15 000,00 €	INTERVENTIONS DIVERSES + FICHIERS CONTROLEURS
<b>Total COLONNES ENTERREES OM</b>	<b>156 600,00 €</b>	<b>233 200,00 €</b>	
<b>CONTENEURS MENAGES</b>			
CPP_DASS_6161_D-CPP104_MULTIRISQUES	500,00 €	600,00 €	
CPP_DSI_6262_D-CPP104_FRAIS DE TELECOMMUNICATIONS	600,00 €	200,00 €	
CPP_ECUR_60612_D-CPP104_ENERGIE - ELECTRICITE	100,00 €	200,00 €	
CPP_ECUR_60621_D-CPP104_COMBUSTIBLES	400,00 €	400,00 €	GAZ CHARIOT ELEVATEUR
CPP_ECUR_60628_D-CPP104_AUTRES FOURNITURES NON STOCKEES	100,00 €	100,00 €	
CPP_ECUR_60631_D-CPP104_FOURNITURES D'ENTRETIEN	100,00 €	100,00 €	
CPP_ECUR_60632_D-CPP104_FOURNITURES DE PETIT EQUIPEMENT	2 500,00 €	10 000,00 €	
CPP_ECUR_60636_D-CPP104_HABILLEMENT ET VETEMENTS DE TRAVAIL	1 000,00 €	1 000,00 €	
CPP_ECUR_6068_D-CPP104_AUTRES MATIERES ET FOURNITURES	6 000,00 €	15 000,00 €	10 000,00 € ACHAT SACS JAUNES.
CPP_ECUR_611_D-CPP104_CONTRATS DE PRESTATIONS DE SERVICES	435 000,00 €		
CPP_ECUR_6132_D-CPP104_LOCATIONS IMMOBILIERES	12 000,00 €	12 000,00 €	LOCATION LOCAUX N° 2 ET N° 3
CPP_ECUR_61558_D-CPP104_AUTRES BIENS MOBILIERS	1 000,00 €	1 500,00 €	
CPP_ECUR_6156_D-CPP104_MAINTENANCE	300,00 €	200,00 €	LOCAUX N° 2 ET N° 3
CPP_ECUR_6241_D-CPP104_TRANSPORTS DE BIENS	150,00 €	350,00 €	
CPP_ECUR_6261_D-CPP104_FRAIS D'AFFRANCHISSEMENT	200,00 €	200,00 €	
CPP_ECUR_6288_D-CPP104_AUTRES	1 000,00 €	2 000,00 €	
CPP_PVEH_60622_D-CPP104_CARBURANTS	4 500,00 €	5 000,00 €	
CPP_PVEH_61551_D-CPP104_MATERIEL ROULANT	1 500,00 €	2 300,00 €	
CPP_PVEH_6188_D-CPP104_AUTRES FRAIS DIVERS	100,00 €	200,00 €	
<b>Total CONTENEURS MENAGES</b>	<b>467 050,00 €</b>	<b>51 350,00 €</b>	
<b>MARCHES D'INSERTION</b>			
CPP_ECUR_611_MINIS_CONTRATS DE PRESTATIONS DE SERVICES		12 000,00 €	DEMANTELEMENT DES BACS
<b>Total MARCHES D'INSERTION</b>		<b>12 000,00 €</b>	

	BP 2024	BP 2025	OBSERVATIONS
<b>REDEVANCE HOTELLERIE DE PLEIN AIR</b>			
CPP_ECUR_611_D-CPP125_CONTRATS DE PRESTATIONS DE SERVICES	110 000,00 €		
CPP_ECUR_6261_D-CPP125_FRAIS D'AFFRANCHISSEMENT	1 500,00 €		
CPP_ECUR_6541_D-CPP125_CREANCES ADMISES EN NON-VALEUR	1 000,00 €		
CPP_ECUR_6542_D-CPP125_CREANCES ETEINTES	1 000,00 €		
CPP_ECUR_673_D-CPP125_TITRES ANNULES (SUR EXERCICES ANTERIEURS)	1 000,00 €		
CPP_ECUR_6817_D-CPP125_DOT. AUX DEPRECIAT. DES ACTIFS CIRCULANTS	500,00 €		
<b>Total REDEVANCE HOTELLERIE DE PLEIN AIR</b>	<b>115 000,00 €</b>		
<b>REDEVANCE SPECIALE</b>			
CPP_DASS_6161_D-CPP105_MULTIRISQUES	200,00 €	600,00 €	
CPP_DSI_6262_D-CPP105_FRAIS DE TELECOMMUNICATIONS	500,00 €	20 000,00 €	
CPP_ECUR_60621_D-CPP105_COMBUSTIBLES	400,00 €	400,00 €	GAZ CHARIOT ELEVATEUR
CPP_ECUR_60628_D-CPP105_AUTRES FOURNITURES NON STOCKEES	100,00 €	100,00 €	
CPP_ECUR_60631_D-CPP105_FOURNITURES D'ENTRETIEN	400,00 €	600,00 €	
CPP_ECUR_60632_D-CPP105_FOURNITURES DE PETIT EQUIPEMENT	1 000,00 €	8 000,00 €	
CPP_ECUR_60636_D-CPP105_HABILLEMENT ET VETEMENTS DE TRAVAIL	300,00 €	300,00 €	
CPP_ECUR_6068_D-CPP105_AUTRES MATIERES ET FOURNITURES	500,00 €	1 000,00 €	
CPP_ECUR_611_D-CPP105_CONTRATS DE PRESTATIONS DE SERVICES	1 490 000,00 €	1 600 000,00 €	
CPP_ECUR_6132_D-CPP105_LOCATIONS IMMOBILIERES	6 000,00 €	6 000,00 €	LOCATION LOCAUX N° 5
CPP_ECUR_6156_D-CPP105_MAINTENANCE	300,00 €	300,00 €	
CPP_ECUR_6241_D-CPP105_TRANSPORTS DE BIENS	150,00 €	150,00 €	
CPP_ECUR_6261_D-CPP105_FRAIS D'AFFRANCHISSEMENT	12 000,00 €	10 000,00 €	
CPP_ECUR_6288_D-CPP105_AUTRES	1 000,00 €	1 000,00 €	
CPP_ECUR_6541_D-CPP105_CREANCES ADMISES EN NON-VALEUR	10 000,00 €	20 000,00 €	
CPP_ECUR_6542_D-CPP105_CREANCES ETEINTES	10 000,00 €	20 000,00 €	
CPP_ECUR_673_D-CPP105_TITRES ANNULES (SUR EXERCICES ANTERIEURS)	15 000,00 €	10 000,00 €	
CPP_ECUR_6817_D-CPP105_DOT. AUX DEPRECIAT. DES ACTIFS CIRCULANTS	2 500,00 €	2 000,00 €	
CPP_ECUR_7398_D-CPP105_REVERSEMENTS, RESTITUTIONS ET PRELEV. DIVERS	1 000,00 €		
CPP_PVEH_60622_D-CPP105_CARBURANTS	4 500,00 €	5 000,00 €	
CPP_PVEH_61551_D-CPP105_MATERIEL ROULANT	1 500,00 €	1 800,00 €	
CPP_PVEH_6188_D-CPP105_AUTRES FRAIS DIVERS	100,00 €	100,00 €	
<b>Total REDEVANCE SPECIALE</b>	<b>1 557 450,00 €</b>	<b>1 707 350,00 €</b>	
<b>REMUNERATION</b>			
CPP_DRH_6332_REM_COTISATIONS VERSEES AU F.N.A.L.	1 650,00 €	1 970,00 €	
CPP_DRH_6336_REM_COTISATIONS AU CNFPT ET AU CENTRE DE GESTION DE LA	3 290,00 €	3 950,00 €	
CPP_DRH_64111_REM_REMUNERATION PRINCIPALE	253 260,00 €	264 430,00 €	
CPP_DRH_64112_REM_SUPPLEMENT FAMILIAL DE TRAITEMENT ET INDEMNITE DE	960,00 €	960,00 €	
CPP_DRH_64113_REM_NBI	5 910,00 €	1 190,00 €	
CPP_DRH_64118_REM_AUTRES INDEMNITES	70 340,00 €	72 690,00 €	
CPP_DRH_64131_REM_REMUNERATIONS	55 370,00 €	100 790,00 €	
CPP_DRH_64132_REM_SUPPLEMENT FAMILIAL DE TRAITEMENT ET INDEMNITE DE	1 160,00 €	2 110,00 €	
CPP_DRH_64138_REM_PRIMES ET AUTRES INDEMNITES	13 230,00 €	25 980,00 €	
CPP_DRH_6451_REM_COTISATIONS A L' U.R.S.S.A.F.	63 860,00 €	80 970,00 €	
CPP_DRH_6453_REM_COTISATIONS AUX CAISSES DE RETRAITES	87 450,00 €	92 040,00 €	
CPP_DRH_6454_REM_COTISATIONS AUX A.S.S.E.D.I.C.	2 830,00 €	5 230,00 €	
CPP_DRH_6458_REM_COTISATIONS AUX AUTRES ORGANISMES SOCIAUX	4 390,00 €	5 160,00 €	
<b>Total REMUNERATION</b>	<b>563 700,00 €</b>	<b>657 470,00 €</b>	

	BP 2024	BP 2025
<b>FORMATION</b>		
CPP_DRH_6184_FORM_VERSEMENTS A DES ORGANISMES DE FORMATION	4 000,00 €	4 000,00 €
CPP_DRH_6251_FORM_VOYAGES,DEPLACEMENTS ET MISSIONS	500,00 €	500,00 €
<b>Total FORMATION</b>	<b>4 500,00 €</b>	<b>4 500,00 €</b>
<b>AUTRES CHARGES DE PERSONNEL</b>		
CPP_DRH_6251_RHDIVERS_VOYAGES,DEPLACEMENTS ET MISSIONS	500,00 €	500,00 €
<b>Total AUTRES CHARGES DE PERSONNEL</b>	<b>500,00 €</b>	<b>500,00 €</b>
<b>Total général</b>	<b>7 794 800,00 €</b>	<b>7 606 370,00 €</b>

**OBSERVATIONS**

**SECTION DE FONCTIONNEMENT**

Recettes

	BP 2024	BP 2025
<b>COLLECTE SELECTIVE</b>		
CPP_ECUR_747888_D-CPP102_AUTRES	1 800 000,00 €	1 800 000,00 €
<b>Total COLLECTE SELECTIVE</b>	<b>1 800 000,00 €</b>	<b>1 800 000,00 €</b>
<b>REDEVANCE HOTELLERIE DE PLEIN AIR</b>		
CPP_ECUR_70612_D-CPP125_REDEVANCE SPECIALE D'ENLEVEMENT DES ORDURES	700 000,00 €	
<b>Total REDEVANCE HOTELLERIE DE PLEIN AIR</b>	<b>700 000,00 €</b>	
<b>REDEVANCE SPECIALE</b>		
CPP_ECUR_70612_D-CPP105_REDEVANCE SPECIALE D'ENLEVEMENT DES ORDURES	1 550 000,00 €	2 100 000,00 €
<b>Total REDEVANCE SPECIALE</b>	<b>1 550 000,00 €</b>	<b>2 100 000,00 €</b>
<b>REPRISE DIVERS MATERIAUX</b>		
CPP_ECUR_747888_D-REPRISE_AUTRES	325 000,00 €	350 000,00 €
<b>Total REPRISE DIVERS MATERIAUX</b>	<b>325 000,00 €</b>	<b>350 000,00 €</b>
<b>REMUNERATION</b>		
CPP_DRH_6479_REM_REMBOURSEMENTS SUR AUTRES CHARGES SOCIALES	7 210,00 €	10 600,00 €
<b>Total REMUNERATION</b>	<b>7 210,00 €</b>	<b>10 600,00 €</b>
<b>Total général</b>	<b>4 382 210,00 €</b>	<b>4 260 600,00 €</b>

**OBSERVATIONS**

ETUDE HARMONISATION - MODALITE ET TARIFS 2025 €

**SECTION D'INVESTISSEMENT**

Dépenses

	BP 2024	BP 2025
<b>ACQUISITION CONTENEURS OM ET CS</b>		
CPP_ECUR_2188_3008_AUTRES	565 000,00 €	450 000,00 €
<b>Total ACQUISITION CONTENEURS OM ET CS</b>	<b>565 000,00 €</b>	<b>450 000,00 €</b>
<b>MATERIELS DIVERS</b>		
CPP_ECUR_2188_3007_AUTRES	3 000,00 €	3 000,00 €
<b>Total MATERIELS DIVERS</b>	<b>3 000,00 €</b>	<b>3 000,00 €</b>
<b>Total général</b>	<b>568 000,00 €</b>	<b>453 000,00 €</b>

**OBSERVATIONS**

RENOUVELLEMENT CLASSIQUE + HARMONISATION PARCS HPA / RS

PAD RS

**BUDGET ANNEXE GESTION DES DECHETS 2025**

**POLE ECOLOGIE URBAINE**

**APPORT VOLONTAIRE**

**SECTION DE FONCTIONNEMENT**

**Dépenses**

	<b>BP 2024</b>	<b>BP 2025</b>	<b>OBSERVATIONS</b>
<b>CENTRE ENFOUISSEMENT TECHNIQUE</b>			
APVO_ECUR_60612_D-CENTECH_ENERGIE - ELECTRICITE	2 500,00 €	4 000,00 €	
APVO_ECUR_60632_D-CENTECH_FOURNITURES DE PETIT EQUIPEMENT	1 000,00 €	1 000,00 €	
APVO_ECUR_61558_D-CENTECH_AUTRES BIENS MOBILIERES	15 000,00 €	10 000,00 €	
APVO_ECUR_6156_D-CENTECH_MAINTENANCE	20 000,00 €	20 000,00 €	BROYAGE 2 FOIS/AN - JUIN ET OCTOBRE
APVO_ECUR_6241_D-CENTECH_TRANSPORTS DE BIENS		60,00 €	
APVO_ECUR_6288_D-CENTECH_AUTRES	1 000,00 €	1 000,00 €	
APVO_EQLO_6288_D-CENTECH_AUTRES		1 000,00 €	
<b>Total CENTRE ENFOUISSEMENT TECHNIQUE</b>	<b>39 500,00 €</b>	<b>37 060,00 €</b>	
<b>EXPL. DECHETERIES ARTISANALES (ST SULPICE+ARVERT)</b>			
APVO_DASS_6161_D-ART202_MULTIRISQUES	200,00 €	500,00 €	
APVO_DSI_6156_D-ART202_MAINTENANCE	2 500,00 €	2 500,00 €	
APVO_DSI_6262_D-ART202_FRAIS DE TELECOMMUNICATIONS	3 300,00 €	3 400,00 €	
APVO_ECUR_60611_D-ART202_EAU ET ASSAINISSEMENT	800,00 €	2 500,00 €	PREVISIONS : 2 000.00 € ARVERT - 500.00 € ST SULPICE RY
APVO_ECUR_60612_D-ART202_ENERGIE - ELECTRICITE	15 000,00 €	16 000,00 €	
APVO_ECUR_60622_D-ART202_CARBURANTS	1 500,00 €	1 800,00 €	
APVO_ECUR_60628_D-ART202_AUTRES FOURNITURES NON STOCKEES	100,00 €	100,00 €	
APVO_ECUR_60631_D-ART202_FOURNITURES D'ENTRETIEN	400,00 €	1 000,00 €	
APVO_ECUR_60632_D-ART202_FOURNITURES DE PETIT EQUIPEMENT	8 000,00 €	8 000,00 €	
APVO_ECUR_60636_D-ART202_HABILLEMENT ET VETEMENTS DE TRAVAIL	2 500,00 €	3 000,00 €	
APVO_ECUR_6064_D-ART202_FOURNITURES ADMINISTRATIVES	1 500,00 €	1 500,00 €	
APVO_ECUR_6068_D-ART202_AUTRES MATIERES ET FOURNITURES	1 000,00 €	1 000,00 €	
APVO_ECUR_611_D-ART202_CONTRATS DE PRESTATIONS DE SERVICES	300 000,00 €	475 000,00 €	
APVO_ECUR_61358_D-ART202_AUTRES	6 000,00 €	6 000,00 €	
APVO_ECUR_615221_D-ART202_BÂTIMENTS PUBLICS	500,00 €	500,00 €	
APVO_ECUR_615231_D-ART202_VOIRIES	1 000,00 €	1 000,00 €	
APVO_ECUR_61558_D-ART202_AUTRES BIENS MOBILIERES	2 500,00 €	4 500,00 €	
APVO_ECUR_6156_D-ART202_MAINTENANCE	10 000,00 €	10 000,00 €	
APVO_ECUR_6231_D-ART202_ANNONCES ET INSERTIONS		1 000,00 €	
APVO_ECUR_6241_D-ART202_TRANSPORTS DE BIENS	100,00 €	100,00 €	
APVO_ECUR_6261_D-ART202_FRAIS D'AFFRANCHISSEMENT	10 000,00 €	5 000,00 €	
APVO_ECUR_6283_D-ART202_FRAIS DE NETTOYAGE DES LOCAUX	3 600,00 €	3 000,00 €	
APVO_ECUR_6288_D-ART202_AUTRES	10 000,00 €	10 000,00 €	
APVO_ECUR_6541_D-ART202_CREANCES ADMISES EN NON-VALEUR	10 000,00 €	10 000,00 €	
APVO_ECUR_6542_D-ART202_CREANCES ETEINTES	10 000,00 €	10 000,00 €	
APVO_ECUR_673_D-ART202_TITRES ANNULES (SUR EXERCICES ANTERIEURS)	10 000,00 €	5 000,00 €	
APVO_ECUR_6817_D-ART202_DOT. AUX DEPRECIAT. DES ACTIFS CIRCULANTS	2 000,00 €	1 000,00 €	
APVO_EQLO_60632_D-ART202_FOURNITURES DE PETIT EQUIPEMENT	2 000,00 €	1 000,00 €	
APVO_EQLO_6068_D-ART202_AUTRES MATIERES ET FOURNITURES	2 500,00 €	1 500,00 €	
APVO_EQLO_615221_D-ART202_BÂTIMENTS PUBLICS	10 000,00 €	5 000,00 €	

	BP 2024	BP 2025	OBSERVATIONS
APVO_EQLO_61558_D-ART202_AUTRES BIENS MOBILIERS	3 000,00 €	1 500,00 €	
APVO_EQLO_6156_D-ART202_MAINTENANCE		1 000,00 €	
APVO_EQLO_6288_D-ART202_AUTRES	3 000,00 €	3 000,00 €	
APVO_PVEH_60622_D-ART202_CARBURANTS	2 000,00 €	2 200,00 €	
APVO_PVEH_61551_D-ART202_MATERIEL ROULANT	2 000,00 €	2 000,00 €	
APVO_PVEH_6188_D-ART202_AUTRES FRAIS DIVERS	100,00 €	100,00 €	
<b>Total EXPL. DECHETERIES ARTISANALES (ST SULPICE+ARVERT)</b>	<b>437 100,00 €</b>	<b>600 700,00 €</b>	
<b>EXPLOITATION DECHETERIES DES PARTICULIERS</b>			
APVO_DASS_6161_D-PART202_MULTIRISQUES	500,00 €	800,00 €	
APVO_DSI_6262_D-PART202_FRAIS DE TELECOMMUNICATIONS	4 400,00 €	2 700,00 €	
APVO_ECUR_60611_D-PART202_EAU ET ASSAINISSEMENT	2 000,00 €	2 500,00 €	
APVO_ECUR_60612_D-PART202_ENERGIE - ELECTRICITE	30 000,00 €	3 000,00 €	
APVO_ECUR_60622_D-PART202_CARBURANTS	7 500,00 €	7 500,00 €	CHARGEUSE
APVO_ECUR_60628_D-PART202_AUTRES FOURNITURES NON STOCKEES	100,00 €	120,00 €	
APVO_ECUR_60631_D-PART202_FOURNITURES D'ENTRETIEN	2 500,00 €	3 000,00 €	
APVO_ECUR_60632_D-PART202_FOURNITURES DE PETIT EQUIPEMENT	8 000,00 €	8 000,00 €	
APVO_ECUR_60636_D-PART202_HABILLEMENT ET VETEMENTS DE TRAVAIL	15 000,00 €	15 000,00 €	
APVO_ECUR_6068_D-PART202_AUTRES MATIERES ET FOURNITURES	5 000,00 €	5 000,00 €	
APVO_ECUR_611_D-PART202_CONTRATS DE PRESTATIONS DE SERVICES	1 550 000,00 €	1 965 000,00 €	
APVO_ECUR_61358_D-PART202_AUTRES	45 000,00 €	45 000,00 €	
APVO_ECUR_615221_D-PART202_BÂTIMENTS PUBLICS	1 500,00 €	1 500,00 €	
APVO_ECUR_615231_D-PART202_VOIRIES	2 500,00 €	3 000,00 €	
APVO_ECUR_61551_D-PART202_MATERIEL ROULANT		1 000,00 €	
APVO_ECUR_61558_D-PART202_AUTRES BIENS MOBILIERS	10 000,00 €	12 000,00 €	
APVO_ECUR_6156_D-PART202_MAINTENANCE	15 000,00 €	26 000,00 €	CONTRATS : APAVE - DEFI POITOU CHTE - CAPS - SOPREMA - CHRONOFEU - CER
APVO_ECUR_6231_D-PART202_ANNONCES ET INSERTIONS		1 000,00 €	
APVO_ECUR_6241_D-PART202_TRANSPORTS DE BIENS	100,00 €	300,00 €	
APVO_ECUR_6283_D-PART202_FRAIS DE NETTOYAGE DES LOCAUX	12 000,00 €	12 000,00 €	
APVO_ECUR_6288_D-PART202_AUTRES	60 000,00 €	60 000,00 €	
APVO_ECUR_63512_D-PART202_TAXES FONCIERES	600,00 €	600,00 €	
APVO_EQLO_60632_D-PART202_FOURNITURES DE PETIT EQUIPEMENT	4 000,00 €	2 000,00 €	
APVO_EQLO_6068_D-PART202_AUTRES MATIERES ET FOURNITURES	3 000,00 €	1 500,00 €	
APVO_EQLO_615221_D-PART202_BÂTIMENTS PUBLICS	3 500,00 €	3 000,00 €	
APVO_EQLO_61558_D-PART202_AUTRES BIENS MOBILIERS	13 000,00 €	5 000,00 €	
APVO_EQLO_6156_D-PART202_MAINTENANCE	1 500,00 €	1 500,00 €	
APVO_EQLO_6288_D-PART202_AUTRES	7 000,00 €	3 000,00 €	
APVO_PVEH_60622_D-PART202_CARBURANTS	2 000,00 €	2 000,00 €	
APVO_PVEH_61551_D-PART202_MATERIEL ROULANT	1 300,00 €	1 300,00 €	
APVO_PVEH_6188_D-PART202_AUTRES FRAIS DIVERS	100,00 €	200,00 €	
<b>Total EXPLOITATION DECHETERIES DES PARTICULIERS</b>	<b>1 807 100,00 €</b>	<b>2 194 520,00 €</b>	
<b>MARCHES D'INSERTION</b>			
APVO_ECUR_611_MINS_CONTRATS DE PRESTATIONS DE SERVICES	185 000,00 €	225 000,00 €	NOUVEAU MARCHÉ AU 1ER JANVIER 2025 (+ 0.5 ETP INSERTION SUR ZONE DE REEMPLOI)
<b>Total MARCHES D'INSERTION</b>	<b>185 000,00 €</b>	<b>225 000,00 €</b>	

	BP 2024	BP 2025	OBSERVATIONS
<b>VERRE</b>			
APVO_DASS_6161_D-VERRE_MULTIRISQUES	60,00 €	200,00 €	
APVO_ECUR_60631_D-VERRE_FOURNITURES D'ENTRETIEN	500,00 €	1 500,00 €	
APVO_ECUR_60632_D-VERRE_FOURNITURES DE PETIT EQUIPEMENT	1 500,00 €	2 000,00 €	
APVO_ECUR_6068_D-VERRE_AUTRES MATIERES ET FOURNITURES	2 500,00 €	2 500,00 €	
APVO_ECUR_611_D-VERRE_CONTRATS DE PRESTATIONS DE SERVICES	620 000,00 €	718 000,00 €	
APVO_ECUR_61351_D-VERRE_MATERIEL ROULANT	12 000,00 €	12 000,00 €	
APVO_ECUR_61558_D-VERRE_AUTRES BIENS MOBILIERES	3 500,00 €	3 500,00 €	
APVO_ECUR_6156_D-VERRE_MAINTENANCE		10 000,00 €	
APVO_ECUR_6188_D-VERRE_AUTRES FRAIS DIVERS	100,00 €	100,00 €	
APVO_ECUR_6231_D-VERRE_ANNONCES ET INSERTIONS		1 000,00 €	
APVO_ECUR_6241_D-VERRE_TRANSPORTS DE BIENS	50,00 €	100,00 €	
APVO_ECUR_6288_D-VERRE_AUTRES	20 000,00 €	15 000,00 €	6 000.00 € INTERVENTIONS DIVERSES + 9 000.00 € POMPAGE EAU
APVO_PVEH_60622_D-VERRE_CARBURANTS	2 000,00 €	2 000,00 €	FUTUR MARCHÉ PAV
APVO_PVEH_61551_D-VERRE_MATERIEL ROULANT	1 500,00 €	1 500,00 €	
APVO_PVEH_6188_D-VERRE_AUTRES FRAIS DIVERS	100,00 €	100,00 €	
<b>Total VERRE</b>	<b>663 810,00 €</b>	<b>769 500,00 €</b>	
<b>REMUNERATION</b>			
APVO_DRH_6332_REM_COTISATIONS VERSEES AU F.N.A.L.	3 760,00 €	4 000,00 €	
APVO_DRH_6336_REM_COTISATIONS AU CNFPT ET AU CENTRE DE GESTION DE LA	7 520,00 €	8 000,00 €	
APVO_DRH_64111_REM_REMUNERATION PRINCIPALE	600 020,00 €	643 510,00 €	
APVO_DRH_64112_REM_SUPPLEMENT FAMILIAL DE TRAITEMENT ET INDEMNITE DE	10 020,00 €	10 150,00 €	
APVO_DRH_64118_REM_AUTRES INDEMNITES	127 430,00 €	140 700,00 €	
APVO_DRH_64131_REM_REMUNERATIONS	135 950,00 €	136 020,00 €	
APVO_DRH_64132_REM_SUPPLEMENT FAMILIAL DE TRAITEMENT ET INDEMNITE DE	2 930,00 €	2 960,00 €	
APVO_DRH_64138_REM_PRIMES ET AUTRES INDEMNITES	23 950,00 €	24 510,00 €	
APVO_DRH_6451_REM_COTISATIONS A L' U.R.S.S.A.F.	146 210,00 €	148 320,00 €	
APVO_DRH_6453_REM_COTISATIONS AUX CAISSES DE RETRAITES	199 220,00 €	214 800,00 €	
APVO_DRH_6454_REM_COTISATIONS AUX A.S.S.E.D.I.C.	6 580,00 €	6 600,00 €	
APVO_DRH_6458_REM_COTISATIONS AUX AUTRES ORGANISMES SOCIAUX	9 210,00 €	9 950,00 €	
<b>Total REMUNERATION</b>	<b>1 272 800,00 €</b>	<b>1 349 520,00 €</b>	
<b>FORMATION</b>			
APVO_DRH_6184_FORM_VERSEMENTS A DES ORGANISMES DE FORMATION	500,00 €	500,00 €	
APVO_DRH_6251_FORM_VOYAGES,DEPLACEMENTS ET MISSIONS	1 000,00 €	1 000,00 €	
<b>Total FORMATION</b>	<b>1 500,00 €</b>	<b>1 500,00 €</b>	
<b>AUTRES CHARGES DE PERSONNEL</b>			
APVO_DRH_6251_RHDIVERS_VOYAGES,DEPLACEMENTS ET MISSIONS	800,00 €	800,00 €	
<b>Total AUTRES CHARGES DE PERSONNEL</b>	<b>800,00 €</b>	<b>800,00 €</b>	
<b>Total général</b>	<b>4 407 610,00 €</b>	<b>5 178 600,00 €</b>	

## SECTION DE FONCTIONNEMENT

### Recettes

	BP 2024	BP 2025	OBSERVATIONS
<b>AUTRES ORGANISMES</b>			
APVO_ECUR_747888_D-TLC_AUTRES	8 000,00 €	8 000,00 €	
<b>Total AUTRES ORGANISMES</b>	<b>8 000,00 €</b>	<b>8 000,00 €</b>	
<b>COL. ARTICLES DE SPORT ET DE LOISIRS</b>			
APVO_ECUR_747888_D-ASL_AUTRES	800,00 €	500,00 €	
<b>Total COL. ARTICLES DE SPORT ET DE LOISIRS</b>	<b>800,00 €</b>	<b>500,00 €</b>	



	BP 2024	BP 2025
<b>DECHETS DIFFUS SPECIFIQUES</b>		
APVO_ECUR_747888_D-DDS_AUTRES	8 000,00 €	10 000,00 €
<b>Total DECHETS DIFFUS SPECIFIQUES</b>	<b>8 000,00 €</b>	<b>10 000,00 €</b>
<b>DECHETS ELEMENTS AMEUBLEMENT</b>		
APVO_ECUR_747888_D-DEA_AUTRES	70 000,00 €	80 000,00 €
<b>Total DECHETS ELEMENTS AMEUBLEMENT</b>	<b>70 000,00 €</b>	<b>80 000,00 €</b>
<b>EXPL. DECHETERIES ARTISANALES (ST Sulpice+ARVERT)</b>		
APVO_ECUR_70613_D-ART202_ABONNEMENT OU REDEVANCE PR ENLEV. DECHETS INDUST.	450 000,00 €	500 000,00 €
<b>Total EXPL. DECHETERIES ARTISANALES (ST Sulpice+ARVERT)</b>	<b>450 000,00 €</b>	<b>500 000,00 €</b>
<b>HUILES VEGETALES</b>		
APVO_ECUR_747888_D-AV108_AUTRES	1 000,00 €	1 000,00 €
<b>Total HUILES VEGETALES</b>	<b>1 000,00 €</b>	<b>1 000,00 €</b>
<b>REPRISE BATTERIES</b>		
APVO_ECUR_747888_D-BATTERIE_AUTRES	7 000,00 €	10 000,00 €
<b>Total REPRISE BATTERIES</b>	<b>7 000,00 €</b>	<b>10 000,00 €</b>
<b>REPRISE BRICO JARDIN</b>		
APVO_ECUR_747888_D-BRIJA_AUTRES		1 000,00 €
<b>Total REPRISE BRICO JARDIN</b>		<b>1 000,00 €</b>
<b>REPRISE DECHETS ELECTRIQUES ET ELECTRONIQUES</b>		
APVO_ECUR_747888_D-D3E_AUTRES	65 000,00 €	60 000,00 €
<b>Total REPRISE DECHETS ELECTRIQUES ET ELECTRONIQUES</b>	<b>65 000,00 €</b>	<b>60 000,00 €</b>
<b>REPRISE JOUETS</b>		
APVO_ECUR_747888_D-JOUETS_AUTRES		400,00 €
<b>Total REPRISE JOUETS</b>		<b>400,00 €</b>
<b>VERRE</b>		
APVO_ECUR_747888_D-VERRE_AUTRES	150 000,00 €	160 000,00 €
<b>Total VERRE</b>	<b>150 000,00 €</b>	<b>160 000,00 €</b>
<b>REMUNERATION</b>		
APVO_DRH_6419_REM_REMBOURSEMENTS SUR REMUNERATIONS DU PERSONNEL	9 750,00 €	10 670,00 €
APVO_DRH_6479_REM_REMBOURSEMENTS SUR AUTRES CHARGES SOCIALES	21 300,00 €	24 400,00 €
<b>Total REMUNERATION</b>	<b>31 050,00 €</b>	<b>35 070,00 €</b>
<b>Total général</b>	<b>790 850,00 €</b>	<b>865 970,00 €</b>

**OBSERVATIONS**

**SECTION D'INVESTISSEMENT**

Dépenses

	BP 2024	BP 2025
<b>ACQUISITION DE CONTENEURS A VERRE</b>		
APVO_ECUR_2033_1047_FRAIS D'INSERTION		1 000,00 €
APVO_ECUR_2188_1047_AUTRES	70 000,00 €	150 000,00 €
<b>Total ACQUISITION DE CONTENEURS A VERRE</b>	<b>70 000,00 €</b>	<b>151 000,00 €</b>
<b>CENTRE ENFOUISSEMENT TECHNIQUE</b>		
APVO_ECUR_2188_3016_AUTRES	20 000,00 €	
<b>Total CENTRE ENFOUISSEMENT TECHNIQUE</b>	<b>20 000,00 €</b>	
<b>COLONNES ENTERREES</b>		
APVO_ECUR_2033_3000_FRAIS D'INSERTION		1 000,00 €
APVO_ECUR_2188_3000_AUTRES	620 000,00 €	500 000,00 €
<b>Total COLONNES ENTERREES</b>	<b>620 000,00 €</b>	<b>501 000,00 €</b>
<b>CONTROLE ACCES DES DECHETERIES</b>		
APVO_ECUR_2188_3006_AUTRES		300 000,00 €
<b>Total CONTROLE ACCES DES DECHETERIES</b>		<b>300 000,00 €</b>

**OBSERVATIONS**

FUTUR MARCHE COLONNES VERRE AERIENNES ENTERREES SEMI-ENTERREES

FUTUR MARCHE COLONNES ENTERRES - CSE - AERIEN - OM - EMB

	BP 2024	BP 2025
<b>DECHETERIE ARTISANALE ST SULPICE</b>		
APVO_ECUR_2313_1014_CONSTRUCTIONS	30 000,00 €	110 000,00 €
<b>Total DECHETERIE ARTISANALE ST SULPICE</b>	<b>30 000,00 €</b>	<b>110 000,00 €</b>
<b>DECHETERIE DES PARTICULIERS</b>		
APVO_ECUR_2031_3001_FRAIS D'ETUDES	150 000,00 €	
APVO_ECUR_2188_3001_AUTRES	50 000,00 €	50 000,00 €
APVO_ECUR_2313_3001_CONSTRUCTIONS	1 500 000,00 €	
<b>Total DECHETERIE DES PARTICULIERS</b>	<b>1 700 000,00 €</b>	<b>50 000,00 €</b>
<b>DECHETERIE MEDIS</b>		
APVO_ECUR_2111_3014_TERRAINS NUS	380 000,00 €	
<b>Total DECHETERIE MEDIS</b>	<b>380 000,00 €</b>	
<b>DECHETERIE MIXTE</b>		
APVO_DSI_2051_01062_CONCESSIONS ET DROITS SIMILAIRES	1 560,00 €	
APVO_DSI_21838_01062_AUTRE MATERIEL INFORMATIQUE	900,00 €	
APVO_ECUR_21848_01062_AUTRES MATERIELS DE BUREAU ET MOBILIERS	1 000,00 €	1 000,00 €
APVO_ECUR_2188_01062_AUTRES	10 000,00 €	10 000,00 €
<b>Total DECHETERIE MIXTE</b>	<b>13 460,00 €</b>	<b>11 000,00 €</b>
<b>DECHETERIE ROYAN</b>		
APVO_ECUR_2313_3017_CONSTRUCTIONS		3 700 000,00 €
<b>Total DECHETERIE ROYAN</b>		<b>3 700 000,00 €</b>
<b>MATERIEL DE TRANSPORT</b>		
APVO_PVEH_21828_1058_AUTRES MATERIELS DE TRANSPORT	50 000,00 €	
<b>Total MATERIEL DE TRANSPORT</b>	<b>50 000,00 €</b>	
<b>MATERIEL INFORMATIQUE</b>		
APVO_DSI_21838_01057_AUTRE MATERIEL INFORMATIQUE	7 200,00 €	4 000,00 €
<b>Total MATERIEL INFORMATIQUE</b>	<b>7 200,00 €</b>	<b>4 000,00 €</b>
<b>Total général</b>	<b>2 890 660,00 €</b>	<b>4 827 000,00 €</b>

**OBSERVATIONS**

AMENAGEMENT ET MISE EN CONFORMITE LOCAUX SOCIAUX

**BUDGET ANNEXE GESTION DES DECHETS 2025**

**POLE ECOLOGIE URBAINE**

**TRAITEMENT**

**SECTION DE FONCTIONNEMENT**

**Dépenses**

	<b>BP 2024</b>	<b>BP 2025</b>	<b>OBSERVATIONS</b>
<b>BOIS</b>			
TR_ECUR_611_D-AV105_CONTRATS DE PRESTATIONS DE SERVICES	190 000,00 €	210 000,00 €	
<b>Total BOIS</b>	<b>190 000,00 €</b>	<b>210 000,00 €</b>	
<b>CARTONS</b>			
TR_ECUR_611_D-AV107_CONTRATS DE PRESTATIONS DE SERVICES	500 000,00 €	55 000,00 €	
<b>Total CARTONS</b>	<b>500 000,00 €</b>	<b>55 000,00 €</b>	
<b>D. NON VALORISABLES</b>			
TR_ECUR_611_D-AV103_CONTRATS DE PRESTATIONS DE SERVICES	1 100 000,00 €	900 000,00 €	
<b>Total D. NON VALORISABLES</b>	<b>1 100 000,00 €</b>	<b>900 000,00 €</b>	
<b>DDS DECHETS DIFFUS</b>			
TR_ECUR_611_D-AV113_CONTRATS DE PRESTATIONS DE SERVICES	90 000,00 €	110 000,00 €	
<b>Total DDS DECHETS DIFFUS</b>	<b>90 000,00 €</b>	<b>110 000,00 €</b>	
<b>FERRAILLES</b>			
TR_ECUR_611_D-AV106_CONTRATS DE PRESTATIONS DE SERVICES	70 000,00 €	75 000,00 €	
<b>Total FERRAILLES</b>	<b>70 000,00 €</b>	<b>75 000,00 €</b>	
<b>GRAVATS</b>			
TR_ECUR_611_D-AV104_CONTRATS DE PRESTATIONS DE SERVICES	110 000,00 €	160 000,00 €	
<b>Total GRAVATS</b>	<b>110 000,00 €</b>	<b>160 000,00 €</b>	
<b>PNEUMATIQUES</b>			
TR_ECUR_611_D-AV112_CONTRATS DE PRESTATIONS DE SERVICES	3 000,00 €		
<b>Total PNEUMATIQUES</b>	<b>3 000,00 €</b>		
<b>SIL (DECHETS VERTS)</b>			
TR_ECUR_65568_D-PAPSILDV_AUTRES CONTRIBUTIONS		616 134,00 €	
<b>Total SIL (DECHETS VERTS)</b>		<b>616 134,00 €</b>	
<b>SIL (EMBALLAGES MENAGERS RECYCLABLES)</b>			
TR_ECUR_65568_D-PAPSILEM_AUTRES CONTRIBUTIONS		2 361 848,00 €	
<b>Total SIL (EMBALLAGES MENAGERS RECYCLABLES)</b>		<b>2 361 848,00 €</b>	
<b>SIL (ENTENTE ALTRIANE)</b>			
TR_ECUR_65568_D-PAPSILAL_AUTRES CONTRIBUTIONS		205 378,00 €	
<b>Total SIL (ENTENTE ALTRIANE)</b>		<b>205 378,00 €</b>	
<b>SIL (MACHEFER)</b>			
TR_ECUR_65568_D-PAPSILMA_AUTRES CONTRIBUTIONS		990 000,00 €	
<b>Total SIL (MACHEFER)</b>		<b>990 000,00 €</b>	
<b>SIL (ORDURES MENAGERES + DECHETS VERTS)</b>			
TR_ECUR_65568_D-PAPSIL_AUTRES CONTRIBUTIONS	9 279 793,00 €		
<b>Total SIL (ORDURES MENAGERES + DECHETS VERTS)</b>	<b>9 279 793,00 €</b>		
<b>SIL (ORDURES MENAGERES)</b>			
TR_ECUR_65568_D-PAPSILOM_AUTRES CONTRIBUTIONS		6 095 548,00 €	
<b>Total SIL (ORDURES MENAGERES)</b>		<b>6 095 548,00 €</b>	
<b>Total général</b>	<b>11 342 793,00 €</b>	<b>11 778 908,00 €</b>	

## SECTION DE FONCTIONNEMENT

Recettes

	BP 2024	BP 2025
<b>REPRISE CARTONS</b>		
TR_ECUR_747888_D-CARTONS_AUTRES		80 000,00 €
<b>Total REPRISE CARTONS</b>		<b>80 000,00 €</b>
<b>REPRISE FERRAILLES</b>		
TR_ECUR_747888_D-FERRAILL_AUTRES	85 000,00 €	180 000,00 €
<b>Total REPRISE FERRAILLES</b>	<b>85 000,00 €</b>	<b>180 000,00 €</b>
<b>Total général</b>	<b>85 000,00 €</b>	<b>260 000,00 €</b>

OBSERVATIONS

## SECTION D'INVESTISSEMENT

Dépenses

	BP 2024	BP 2025
<b>COMPOSTEURS</b>		
TR_ECUR_2033_3015_FRAIS D'INSERTION		1 000,00 €
TR_ECUR_2188_3015_AUTRES	540 000,00 €	200 000,00 €
<b>Total COMPOSTEURS</b>	<b>540 000,00 €</b>	<b>201 000,00 €</b>
<b>Total général</b>	<b>540 000,00 €</b>	<b>201 000,00 €</b>

OBSERVATIONS

**BUDGET ANNEXE GESTION DES DECHETS 2025**

**POLE ECOLOGIE URBAINE**

**GESTION ADMINISTRATIVE**

**SECTION DE FONCTIONNEMENT**

**Dépenses**

	<b>BP 2024</b>	<b>BP 2025</b>	<b>OBSERVATIONS</b>
<b>DEPENSES ADMINISTRATIVES DU SERVICE</b>			
GA_DASS_6161_D-GA200_MULTIRISQUES	780,00 €	1 000,00 €	
GA_DOC_6182_D-GA200_DOCUMENTATION GENERALE ET TECHNIQUE	4 200,00 €	5 200,00 €	
GA_DSI_6156_D-GA200_MAINTENANCE	36 000,00 €	40 000,00 €	
GA_DSI_617_D-GA200_ETUDES ET RECHERCHES		40 000,00 €	
GA_DSI_6262_D-GA200_FRAIS DE TELECOMMUNICATIONS	5 000,00 €	4 100,00 €	
GA_DSI_6288_D-GA200_AUTRES	30 000,00 €		
GA_ECUR_60623_D-GA200_ALIMENTATION	1 000,00 €	1 000,00 €	
GA_ECUR_60628_D-GA200_AUTRES FOURNITURES NON STOCKEES	100,00 €	100,00 €	
GA_ECUR_60632_D-GA200_FOURNITURES DE PETIT EQUIPEMENT	1 000,00 €	4 000,00 €	ACHAT : 1 TIVOLI, PANNEAUX PLIABLES SUR PIEDS, FLAMME, ROLL-UP, JEU SUR LE TRI
GA_ECUR_60636_D-GA200_HABILLEMENT ET VETEMENTS DE TRAVAIL	500,00 €	1 000,00 €	
GA_ECUR_6064_D-GA200_FOURNITURES ADMINISTRATIVES	2 000,00 €	3 000,00 €	
GA_ECUR_6068_D-GA200_AUTRES MATIERES ET FOURNITURES	500,00 €		
GA_ECUR_61351_D-GA200_MATERIEL ROULANT		300,00 €	
GA_ECUR_6156_D-GA200_MAINTENANCE	500,00 €		
GA_ECUR_617_D-GA200_ETUDES ET RECHERCHES	50 000,00 €	85 000,00 €	ETUDES : RESONA - ACCOMPAGNEMENT DES TERRITOIRES - REEMPLOI
GA_ECUR_6231_D-GA200_ANNONCES ET INSERTIONS	1 000,00 €	1 000,00 €	
GA_ECUR_6241_D-GA200_TRANSPORTS DE BIENS	100,00 €	100,00 €	
GA_ECUR_6261_D-GA200_FRAIS D'AFFRANCHISSEMENT	300,00 €	500,00 €	
GA_ECUR_6288_D-GA200_AUTRES		15 000,00 €	ANIMATIONS VALDEFIS - TOUS AU COMPOST - SERD 2025
GA_JURI_6227_D-GA200_FRAIS D'ACTES ET DE CONTENTIEUX		5 000,00 €	
GA_PVEH_60622_D-GA200_CARBURANTS	1 000,00 €	1 100,00 €	
GA_PVEH_61551_D-GA200_MATERIEL ROULANT	3 000,00 €	1 000,00 €	
GA_PVEH_6188_D-GA200_AUTRES FRAIS DIVERS	200,00 €	200,00 €	
<b>Total DEPENSES ADMINISTRATIVES DU SERVICE</b>	<b>137 180,00 €</b>	<b>208 600,00 €</b>	
<b>COMMUNICATION</b>			
GA_DCOM_6236_COM_CATALOGUES ET IMPRIMES	25 000,00 €	45 000,00 €	AFFICHES - AUTOCOLLANTS - GUIDES - BIDONS COMPOSTAGE - COM TIVOLI + FLAMME
GA_ECUR_6288_COM_AUTRES	30 000,00 €	20 000,00 €	DISTRIBUTION DES CALENDRIERS
<b>Total COMMUNICATION</b>	<b>55 000,00 €</b>	<b>65 000,00 €</b>	
<b>REMUNERATION</b>			
GA_DRH_6332_REM_COTISATIONS VERSEES AU F.N.A.L.	430,00 €	560,00 €	
GA_DRH_6336_REM_COTISATIONS AU CNFPT ET AU CENTRE DE GESTION DE LA	870,00 €	1 120,00 €	
GA_DRH_64111_REM_REMUNERATION PRINCIPALE	64 710,00 €	65 410,00 €	
GA_DRH_64113_REM_NBI	590,00 €	590,00 €	
GA_DRH_64118_REM_AUTRES INDEMNITES	21 530,00 €	22 470,00 €	
GA_DRH_64131_REM_REMUNERATIONS	13 230,00 €	35 490,00 €	
GA_DRH_64132_REM_SUPPLEMENT FAMILIAL DE TRAITEMENT ET INDEMNITE DE	1 160,00 €	1 170,00 €	
GA_DRH_64138_REM_PRIMES ET AUTRES INDEMNITES	6 630,00 €	9 240,00 €	
GA_DRH_6451_REM_COTISATIONS A L' U.R.S.S.A.F.	17 200,00 €	24 390,00 €	
GA_DRH_6453_REM_COTISATIONS AUX CAISSES DE RETRAITES	22 130,00 €	23 420,00 €	
GA_DRH_6454_REM_COTISATIONS AUX A.S.S.E.D.I.C.	860,00 €	1 860,00 €	
GA_DRH_6458_REM_COTISATIONS AUX AUTRES ORGANISMES SOCIAUX	1 180,00 €	1 220,00 €	
<b>Total REMUNERATION</b>	<b>150 520,00 €</b>	<b>186 940,00 €</b>	
<b>FORMATION</b>			
GA_DRH_6184_FORM_VERSEMENTS A DES ORGANISMES DE FORMATION	500,00 €	500,00 €	
GA_DRH_6251_FORM_VOYAGES,DEPLACEMENTS ET MISSIONS	250,00 €	250,00 €	
<b>Total FORMATION</b>	<b>750,00 €</b>	<b>750,00 €</b>	

	BP 2024	BP 2025
<b>AUTRES CHARGES DE PERSONNEL</b>		
GA_DRH_6251_RHDIVERS_VOYAGES,DEPLACEMENTS ET MISSIONS	200,00 €	200,00 €
<b>Total AUTRES CHARGES DE PERSONNEL</b>	<b>200,00 €</b>	<b>200,00 €</b>
<b>OPERATION D'ORDRE</b>		
GA_FIN_023_ORDRE_VIREMENT A LA SECTION D'INVESTISSEMENT	452 261,00 €	
GA_FIN_6811_ORDRE_DOT.AUX AMTS DES IMMOS INCORP. ET CORP.	228 280,00 €	238 200,00 €
<b>Total OPERATION D'ORDRE</b>	<b>680 541,00 €</b>	<b>238 200,00 €</b>
<b>Total général</b>	<b>1 024 191,00 €</b>	<b>699 690,00 €</b>

## OBSERVATIONS

## SECTION DE FONCTIONNEMENT

## Recettes

	BP 2024	BP 2025
<b>DEPENSES ADMINISTRATIVES DU SERVICE</b>		
GA_ECUR_747818_D-GA200_AUTRES		35 000,00 €
<b>Total DEPENSES ADMINISTRATIVES DU SERVICE</b>		<b>35 000,00 €</b>
<b>REMUNERATION</b>		
GA_DRH_6479_REM_REMBOURSEMENTS SUR AUTRES CHARGES SOCIALES	2 810,00 €	2 400,00 €
<b>Total REMUNERATION</b>	<b>2 810,00 €</b>	<b>2 400,00 €</b>
<b>PAS D' ANTENNE</b>		
GA_ECUR_73133__Taxe d'enlèvement des ordures ménagères et assimil	19 463 544,00 €	20 033 228,00 €
<b>Total PAS D' ANTENNE</b>	<b>19 463 544,00 €</b>	<b>20 033 228,00 €</b>
<b>Total général</b>	<b>19 466 354,00 €</b>	<b>20 070 628,00 €</b>

## OBSERVATIONS

SOLDE SOUTIEN ETUDE OPTIMISATION

TEOM

## SECTION D'INVESTISSEMENT

## Dépenses

	BP 2024	BP 2025
<b>MATERIEL DE TRANSPORT</b>		
GA_PVEH_21828_1058_AUTRES MATERIELS DE TRANSPORT	30 000,00 €	25 000,00 €
<b>Total MATERIEL DE TRANSPORT</b>	<b>30 000,00 €</b>	<b>25 000,00 €</b>
<b>MATERIELS DIVERS</b>		
GA_ECUR_2188_3007_AUTRES	2 000,00 €	
<b>Total MATERIELS DIVERS</b>	<b>2 000,00 €</b>	
<b>Total général</b>	<b>32 000,00 €</b>	<b>25 000,00 €</b>

## OBSERVATIONS

REPLACEMENT VEHICULE

## SECTION D'INVESTISSEMENT

## Recettes

	BP 2024	BP 2025
<b>PAS D OPERATION</b>		
DETT_FIN_1641__EMPRUNTS EN EUROS	2 900 119,00 €	
GA_FIN_021__VIREMENT A LA SECTION FONCTIONNEMENT	452 261,00 €	
GA_FIN_10222__F.C.T.V.A.	450 000,00 €	817 195,00 €
GA_FIN_28031__FRAIS D'ETUDES	13 000,00 €	9 800,00 €
GA_FIN_28033__FRAIS D'INSERTION		2 000,00 €
GA_FIN_2805__CONCES. ET DROITS SIMILAIRES, BREVETS,LICENCES,DRO	1 200,00 €	260,00 €
GA_FIN_28121__PLANTATIONS D'ARBRES ET D'ARBUSTES	360,00 €	300,00 €
GA_FIN_281568__AUTRE MATER. ET OUTIL. D'INCENDIE ET DE DEFENSE CI	220,00 €	220,00 €
GA_FIN_281828__AUTRES MATERIELS DE TRANSPORT	20 000,00 €	19 000,00 €
GA_FIN_281838__AUTRE MATERIEL INFORMATIQUE		1 200,00 €
GA_FIN_281848__AUTRES MATERIELS DE BUREAU ET MOBILIERS	500,00 €	420,00 €
GA_FIN_28188__AUTRES	193 000,00 €	205 000,00 €
<b>Total PAS D OPERATION</b>	<b>4 030 660,00 €</b>	<b>1 055 395,00 €</b>
<b>Total général</b>	<b>4 030 660,00 €</b>	<b>1 055 395,00 €</b>

## OBSERVATIONS

**BUDGET PRIMITIF 2025**  
**BUDGET ANNEXE GESTION DES DECHETS**  
**BALANCE PAR SECTION**

	DEPENSES DE FONCTIONNEMENT	RECETTES DE FONCTIONNEMENT	DEPENSES D'INVESTISSEMENT	RECETTES D'INVESTISSEMENT
<b>TOTAL MOUVEMENTS REELS</b>	25 218 998,00 €	25 457 198,00 €	5 506 000,00 €	5 267 800,00 €
<b>OPERATIONS D'ORDRE</b>	238 200,00 €			238 200,00 €
<b>VIREMENT</b>				
<b>TOTAL GENERAL</b>	25 457 198,00 €	25 457 198,00 €	5 506 000,00 €	5 506 000,00 €

**BUDGET PRIMITIF 2025**  
**BUDGET ANNEXE GESTION DES DECHETS**

Le budget est voté en section de fonctionnement par chapitre

SECTION DE FONCTIONNEMENT					
Dépenses		Recettes			
CHAPITRES	BP 2024	BP 2025			
011 CHARGES À CARACTÈRE GÉNÉRAL	12 548 040,00 €	12 484 530,00 €	013 ATTÉNUATIONS DE CHARGES	41 070,00 €	48 070,00 €
012 CHARGES DE PERSONNEL ET FRAIS ASSIMILÉS	2 142 040,00 €	2 387 560,00 €	70 PRODUITS DES SERVICES, DOMAINE, VENTES DIVERSES	2 700 000,00 €	2 600 000,00 €
014 ATTÉNUATIONS DE PRODUITS	1 000,00 €		73 PRODUITS FISCAUX		
65 AUTRES CHARGES DE GESTION COURANTE	9 321 793,00 €	10 328 908,00 €	731 FISCALITÉ LOCALE	19 463 544,00 €	20 033 228,00 €
66 CHARGES FINANCIÈRES			74 DOTATIONS ET PARTICIPATIONS	2 519 800,00 €	2 775 900,00 €
67 CHARGES SPÉCIFIQUES	26 000,00 €	15 000,00 €	75 AUTRES PRODUITS DE GESTION COURANTE		
68 DOTATIONS AUX AMORTISSEMENTS ET PROVISIONS	5 000,00 €	3 000,00 €	77 PRODUITS SPÉCIFIQUES		
			78 REPRISE SUR PROVISION		
<b>TOTAL DES OPERATIONS REELLES</b>	<b>24 043 873,00 €</b>	<b>25 218 998,00 €</b>	<b>TOTAL DES OPERATIONS REELLES</b>	<b>24 724 414,00 €</b>	<b>25 457 198,00 €</b>
042 OPERATIONS D'ORDRE DE TRANSFERT ENTRE SECTIONS	228 280,00 €	238 200,00 €	042 OPERATIONS D'ORDRE DE TRANSFERT ENTRE SECTIONS		
023 VIREMENT À LA SECTION D'INVESTISSEMENT	452 261,00 €				
<b>TOTAL DES OPERATIONS D'ORDRE</b>	<b>680 541,00 €</b>	<b>238 200,00 €</b>	<b>TOTAL DES OPERATIONS D'ORDRE</b>		
<b>TOTAL GENERAL</b>	<b>24 724 414,00 €</b>	<b>25 457 198,00 €</b>	<b>TOTAL GENERAL</b>	<b>24 724 414,00 €</b>	<b>25 457 198,00 €</b>

Le budget est voté en section d'investissement par opération et par chapitre pour les dépenses hors opérations

SECTION D'INVESTISSEMENT					
Dépenses		Recettes			
CHAPITRES	BP 2024	BP 2025			
OPERATIONS D'EQUIPEMENT	4 030 660,00 €	5 506 000,00 €	10 DOTATIONS, FONDS DIVERS ET RESERVES	450 000,00 €	817 195,00 €
23 IMMOBILISATIONS EN COURS			13 SUBVENTIONS D'EQUIPEMENT		
27 IMMOBILISATIONS FINANCIÈRES			16 EMPRUNT ET DETTE ASSIMILÉES	2 900 119,00 €	4 450 605,00 €
16 EMPRUNT ET DETTE ASSIMILÉES			27 IMMOBILISATIONS FINANCIÈRES		
45 OPÉRATIONS POUR COMPTE DE TIERS			024 CESSIONS D'ACTIFS		
			45 OPÉRATIONS POUR COMPTE DE TIERS		
<b>TOTAL DES OPERATIONS REELLES</b>	<b>4 030 660,00 €</b>	<b>5 506 000,00 €</b>	<b>TOTAL DES OPERATIONS REELLES</b>	<b>3 350 119,00 €</b>	<b>5 267 800,00 €</b>
040 OPERATIONS D'ORDRE DE TRANSFERT ENTRE SECTIONS			040 OPERATIONS D'ORDRE DE TRANSFERT ENTRE SECTIONS	228 280,00 €	238 200,00 €
041 OPERATIONS PATRIMONIALES			041 OPERATIONS PATRIMONIALES		
			021 VIREMENT DE LA SECTION DE FONCTIONNEMENT	452 261,00 €	
<b>TOTAL DES OPERATIONS D'ORDRE</b>			<b>TOTAL DES OPERATIONS D'ORDRE</b>	<b>680 541,00 €</b>	<b>238 200,00 €</b>
<b>TOTAL GENERAL</b>	<b>4 030 660,00 €</b>	<b>5 506 000,00 €</b>	<b>TOTAL GENERAL</b>	<b>4 030 660,00 €</b>	<b>5 506 000,00 €</b>



<b>BP 2025 - OPERATIONS D'EQUIPEMENT - BUDGET ANNEXE GESTION DES DECHETS</b>	
01057 - MATERIEL INFORMATIQUE	4 000,00 €
01062 - DECHETERIE MIXTE	11 000,00 €
1014 - DECHETERIE ARTISANALE ST Sulpice	110 000,00 €
1047 - ACQUISITION DE CONTENEURS A VERRE	151 000,00 €
1058 - MATERIEL DE TRANSPORT	25 000,00 €
3000 - COLONNES ENTERREES	501 000,00 €
3001 - DECHETERIE DES PARTICULIERS	50 000,00 €
3006 - CONTROLE ACCES DES DECHETERIES	300 000,00 €
3007 - MATERIELS DIVERS	3 000,00 €
3008 - ACQUISITION CONTENEURS OM ET CS	450 000,00 €
3015 - COMPOSTEURS	201 000,00 €
3017 - DECHETERIE ROYAN	3 700 000,00 €
<b>TOTAL</b>	<b>5 506 000,00 €</b>



# BUDGET ANNEXE TRANSPORT

## BUDGET PRIMITIF 2025





**BUDGET ANNEXE TRANSPORT 2025**

**POLE AMENAGEMENT DURABLE ET MOBILITE**

**TRANSPORT MOBILITE**

**SECTION DE FONCTIONNEMENT**

**Dépenses**

	<b>BP 2024</b>	<b>BP 2025</b>	<b>OBSERVATIONS</b>
<b>ABRIS</b>			
TRAN_PAM_61558_T-ABRIS_AUTRES BIENS MOBILIERS	13 000,00 €	24 000,00 €	ENTRETIEN ET MAINTENANCE DES ABRIS AVEC AUGMENTATION DES COUTS LIES AU NOUVEAU MARCHE
TRAN_PAM_6241_T-ABRIS_TRANSPORTS SUR ACHATS		200,00 €	
<b>Total ABRIS</b>	<b>13 000,00 €</b>	<b>24 200,00 €</b>	
<b>ARRETS DE BUS</b>			
TRAN_PAM_61558_T-ARRETS_AUTRES BIENS MOBILIERS	12 000,00 €	7 000,00 €	MARQUAGE AU SOL D'ENVIRON 200 ARRETS LIGNES PRINCIPALES
<b>Total ARRETS DE BUS</b>	<b>12 000,00 €</b>	<b>7 000,00 €</b>	
<b>DSP</b>			
TRAN_PAM_611_T-DSP_SOUS-TRAITANCE GENERALE	7 288 000,00 €	7 044 951,00 €	COUT PREVISIONNEL CONTRACTUEL CFF 2025, AVENANT 12 : 5 421 943.00 € + REDEVANCE USAGE ESTIMATIVE 2024 : 430 000.00 € + INDEXATION PROVISoire DE 21 % : 1 138 608 .00 € + 9 400.00 € LIGNE ROYAN + POTENTIEL AUGMENTATION DE CARAVEL DE 30 VELOS : 45 00...
TRAN_PAM_6161_T-DSP_MULTIRISQUES	8 000,00 €	9 500,00 €	COTISATION ASSURANCE BUS
TRAN_PAM_617_T-DSP_ETUDES ET RECHERCHES	265 000,00 €	140 000,00 €	ATTENTE RETOUR FANNY SUR SCAT POUR MONTANT DEFINITIF
TRAN_PAM_6231_T-DSP_ANNONCES ET INSERTIONS	1 000,00 €	1 000,00 €	REUNIONS PUBLIQUES RENOUVELLEMENT DSP SI NECESSAIRE
<b>Total DSP</b>	<b>7 562 000,00 €</b>	<b>7 195 451,00 €</b>	
<b>MARCHE D'INSERTION</b>			
TRAN_PAM_61558_T-MINS_AUTRES BIENS MOBILIERS	26 000,00 €	50 000,00 €	A AFFINER ATTENTE RETOUR SERVICE INSERTION SOCIALE
<b>Total MARCHE D'INSERTION</b>	<b>26 000,00 €</b>	<b>50 000,00 €</b>	
<b>RESEAU DE MOBILITE</b>			
TRAN_PAM_6156_T-RES.MOBI_MAINTENANCE	41 000,00 €	50 000,00 €	LOGICIEL BUS : FORFAIT ANNUEL D'HEBERGEMENT 5 500.00 € + FORFAIT ANNUEL DE MAINTENANCE
<b>Total RESEAU DE MOBILITE</b>	<b>41 000,00 €</b>	<b>50 000,00 €</b>	
<b>T-DEPOTBUS</b>			
TRAN_PAM_61528_T-DEPOTBUS_AUTRES		5 000,00 €	PROVISION ENTRETIEN COURANT DE DEPOT
<b>Total T-DEPOTBUS</b>		<b>5 000,00 €</b>	
<b>AUTRES CHARGES</b>			
TRAN_PAM_63512_T-AUTRES_TAXES FONCIERES	8 000,00 €	8 000,00 €	
TRAN_PAM_658_T-AUTRES_CHARGES DIVERSES DE LA GESTION COURANTE	10,00 €	10,00 €	
TRAN_PAM_739_T-AUTRES_RESTITUTION TAXE VERSEMENT MOBILITE	10 000,00 €	10 000,00 €	
<b>Total AUTRES CHARGES</b>	<b>18 010,00 €</b>	<b>18 010,00 €</b>	
<b>NON AFFECTE</b>			
DETT_FIN_66111_NA_INTERETS REGLES A L'ECHEANCE	36 865,00 €	29 800,00 €	
DETT_FIN_66112_NA_INTERETS - RATTACHEMENT DES ICNE	-835,13 €	-1 100,00 €	
<b>Total NON AFFECTE</b>	<b>36 029,87 €</b>	<b>28 700,00 €</b>	
<b>OPERATION D'ORDRE</b>			
TRAN_FIN_6811_ORDRE_DOTAT. AMORT. IMMO INCORPELLES ET CORPELLES	576 000,00 €	553 159,30 €	
<b>Total OPERATION D'ORDRE</b>	<b>576 000,00 €</b>	<b>553 159,30 €</b>	
<b>Total général</b>	<b>8 284 039,87 €</b>	<b>7 931 520,30 €</b>	

## SECTION DE FONCTIONNEMENT

## Recettes

	BP 2024	BP 2025	OBSERVATIONS
<b>DSP</b>			
TRAN_PAM_734_T-DSP_VERSEMENT MOBILITE	2 600 000,00 €	2 600 000,00 €	
TRAN_PAM_7472_T-DSP_REGIONS	2 360 000,00 €	2 360 000,00 €	
TRAN_PAM_757_T-DSP_REDEVANCES VERSEES PAR LES FERMIERS ET CONCESSION.	288 000,00 €	276 579,65 €	
<b>Total DSP</b>	<b>5 248 000,00 €</b>	<b>5 236 579,65 €</b>	
<b>SUB. BUDGET PRINCIPAL</b>			
TRAN_PAM_748_T-AUTRES_AUTRES SUBVENTIONS D'EXPLOITATION		2 668 154,65 €	
<b>Total SUB. BUDGET PRINCIPAL</b>		<b>2 668 154,65 €</b>	
<b>AUTRES RECETTES</b>			
TRAN_PAM_748_T-AUTRES_AUTRES SUBVENTIONS D'EXPLOITATION	3 007 779,87 €		
TRAN_PAM_7588_T-AUTRES_AUTRES	10,00 €	10,00 €	
<b>Total AUTRES RECETTES</b>	<b>3 007 789,87 €</b>	<b>10,00 €</b>	
<b>OPERATION D'ORDRE</b>			
TRAN_FIN_777_ORDRE_QUOTE PART SUBV. D'INVEST.VIREE AU RESULTAT DE L'E	28 250,00 €	26 776,00 €	
<b>Total OPERATION D'ORDRE</b>	<b>28 250,00 €</b>	<b>26 776,00 €</b>	
<b>Total général</b>	<b>8 284 039,87 €</b>	<b>7 931 520,30 €</b>	

## SECTION D'INVESTISSEMENT

## Dépenses

	BP 2024	BP 2025	OBSERVATIONS
<b>DEPOT BUS</b>			
TRAN_PAM_2313_4011_CONSTRUCTIONS	20 000,00 €	20 000,00 €	PROVISION POUR TRAVAUX SUR LE DEPOT BUS
<b>Total DEPOT BUS</b>	<b>20 000,00 €</b>	<b>20 000,00 €</b>	
<b>EQUIPEMENT DES ARRETS DE BUS EN ABRIS VOYAGEURS</b>			
TRAN_PAM_2145_201302002_CONSTRUCTIONS S/ SOL D'AUTRUI - INSTAL. GENER., AG	124 000,00 €	180 000,00 €	
<b>Total EQUIPEMENT DES ARRETS DE BUS EN ABRIS VOYAGEURS</b>	<b>124 000,00 €</b>	<b>180 000,00 €</b>	
<b>MATERIEL RESEAU DE MOBILITE</b>			
_PAM_2145_4008_CONSTRUCTIONS S/ SOL D'AUTRUI - INSTAL. GENER., AG		70 000,00 €	REPLACEMENT DES ANCIENS POTEAUX (216 POTEAUX SUR LE RESEAU PRINCIPAL (DONT 50% EN 2025 ET 50% EN 2026).
<b>Total MATERIEL RESEAU DE MOBILITE</b>		<b>70 000,00 €</b>	
<b>MISE EN OEUVRE DU SDAT</b>			
TRAN_PAM_2145_201301001_CONSTRUCTIONS S/ SOL D'AUTRUI - INSTAL. GENER., AG	360 835,00 €	560 835,00 €	
<b>Total MISE EN OEUVRE DU SDAT</b>	<b>360 835,00 €</b>	<b>560 835,00 €</b>	
<b>PAS D OPERATION</b>			
DETT_FIN_1641__EMPRUNTS EN EURO	366 045,00 €	370 000,00 €	
TRAN_FIN_13912__REGIONS	24 000,00 €	23 747,00 €	
TRAN_FIN_13914__COMMUNES	4 250,00 €	3 029,00 €	
<b>Total PAS D OPERATION</b>	<b>394 295,00 €</b>	<b>396 776,00 €</b>	
<b>Total général</b>	<b>899 130,00 €</b>	<b>1 227 611,00 €</b>	

## SECTION D'INVESTISSEMENT

Recettes

	BP 2024	BP 2025	OBSERVATIONS
<b>PAS D OPERATION</b>			
DETT_FIN_1641__EMPRUNTS EN EURO	323 130,00 €	674 451,70 €	
TRAN_FIN_28031__FRAIS D'ETUDES	4 000,00 €	2 255,03 €	
TRAN_FIN_28131__BATIMENTS	66 000,00 €	65 325,00 €	
TRAN_FIN_28145__INSTALLATIONS GALES, AGENCEMENTS, AMENAGEMENTS	200 000,00 €	176 463,00 €	
TRAN_FIN_28182__MATERIEL DE TRANSPORT	245 000,00 €	243 877,00 €	
TRAN_FIN_28188__AUTRES	61 000,00 €	65 239,27 €	
<b>Total PAS D OPERATION</b>	<b>899 130,00 €</b>	<b>1 227 611,00 €</b>	
<b>Total général</b>	<b>899 130,00 €</b>	<b>1 227 611,00 €</b>	

**BUDGET PRIMITIF 2025**  
**BUDGET ANNEXE TRANSPORT**  
**BALANCE PAR SECTION**

	DEPENSES DE FONCTIONNEMENT	RECETTES DE FONCTIONNEMENT	DEPENSES D'INVESTISSEMENT	RECETTES D'INVESTISSEMENT
<b>TOTAL MOUVEMENTS REELS</b>	7 378 361,00 €	7 904 744,30 €	1 200 835,00 €	674 451,70 €
<b>OPERATIONS D'ORDRE</b>	553 159,30 €	26 776,00 €	26 776,00 €	553 159,30 €
<b>VIREMENT</b>				
<b>TOTAL GENERAL</b>	7 931 520,30 €	7 931 520,30 €	1 227 611,00 €	1 227 611,00 €



# BUDGET PRIMITIF 2025 BUDGET ANNEXE TRANSPORT

Le budget est voté en section de fonctionnement par chapitre

SECTION DE FONCTIONNEMENT				
Dépenses			Recettes	
CHAPITRES	BP 2024	BP 2025	CHAPITRES	BP 2025
011 CHARGES À CARACTÈRE GÉNÉRAL	7 662 000,00 €	7 339 651,00 €	013 ATTÉNUATIONS DE CHARGES	2 600 000,00 €
014 ATTÉNUATIONS DE PRODUITS	10 000,00 €	10 000,00 €	73 PRODUITS ISSUS DE LA FISCALITE	
65 AUTRES CHARGES DE GESTION COURANTE	10,00 €	10,00 €	73 PRODUITS FISCAUX	
66 CHARGES FINANCIÈRES	36 029,87 €	28 700,00 €	731 CONTRIBUTIONS DIRECTES	5 028 154,65 €
67 CHARGES EXCEPTIONNELLES			74 SUBVENTIONS D'EXPLOITATION	276 589,65 €
			75 AUTRES PRODUITS DE GESTION COURANTE	
			77 PRODUITS SPECIFIQUES	
<b>TOTAL DES OPERATIONS REELLES</b>	<b>7 708 039,87 €</b>	<b>7 378 361,00 €</b>	<b>TOTAL DES OPERATIONS REELLES</b>	<b>8 255 789,87 €</b>
042 OPERATIONS D'ORDRE DE TRANSFERT ENTRE SECTIONS	576 000,00 €	553 159,30 €	042 OPERATIONS D'ORDRE DE TRANSFERT ENTRE SECTIONS	26 776,00 €
023 VIREMENT À LA SECTION D'INVESTISSEMENT				
<b>TOTAL DES OPERATIONS D'ORDRE</b>	<b>576 000,00 €</b>	<b>553 159,30 €</b>	<b>TOTAL DES OPERATIONS D'ORDRE</b>	<b>26 776,00 €</b>
<b>TOTAL GENERAL</b>	<b>8 284 039,87 €</b>	<b>7 931 520,30 €</b>	<b>TOTAL GENERAL</b>	<b>8 284 039,87 €</b>

Le budget est voté en section d'investissement par opération et par chapitre pour les dépenses hors opérations

SECTION D'INVESTISSEMENT				
Dépenses			Recettes	
CHAPITRES	BP 2024	BP 2025	CHAPITRES	BP 2025
OPERATIONS D'EQUIPEMENT	504 835,00 €	830 835,00 €	10 FONDS, RÉSERVES	
23 IMMOBILISATIONS EN COURS			13 SUBVENTIONS D'ÉQUIPEMENT	
27 IMMOBILISATIONS FINANCIÈRES			16 EMPRUNT ET DETTE ASSIMILÉES	674 451,70 €
16 EMPRUNT ET DETTE ASSIMILÉES	366 045,00 €	370 000,00 €	27 IMMOBILISATIONS FINANCIÈRES	
45 OPÉRATIONS POUR COMPTE DE TIERS			024 CESSIONS D'ACTIFS	
			45 OPÉRATIONS POUR COMPTE DE TIERS	
<b>TOTAL DES OPERATIONS REELLES</b>	<b>870 880,00 €</b>	<b>1 200 835,00 €</b>	<b>TOTAL DES OPERATIONS REELLES</b>	<b>674 451,70 €</b>
040 OPERATIONS D'ORDRE DE TRANSFERT ENTRE SECTIONS	28 250,00 €	26 776,00 €	040 OPERATIONS D'ORDRE DE TRANSFERT ENTRE SECTIONS	553 159,30 €
<b>TOTAL DES OPERATIONS D'ORDRE</b>	<b>28 250,00 €</b>	<b>26 776,00 €</b>	<b>TOTAL DES OPERATIONS D'ORDRE</b>	<b>553 159,30 €</b>
<b>TOTAL GENERAL</b>	<b>899 130,00 €</b>	<b>1 227 611,00 €</b>	<b>TOTAL GENERAL</b>	<b>1 227 611,00 €</b>

<b>BP 2025 - OPERATIONS D'EQUIPEMENT - BUDGET ANNEXE TRANSPORT</b>	
201301001 - MISE EN OEUVRE DU SDAT	560 835,00 €
201302002 - EQUIPEMENT DES ARRETS DE BUS EN ABRIS VOYAGEURS	180 000,00 €
4008 - MATERIEL RESEAU DE MOBILITE	70 000,00 €
4011 - DEPOT BUS	20 000,00 €
<b>TOTAL</b>	<b>830 835,00 €</b>

# **BUDGET ANNEXE HIPPODROME ROYAN ATLANTIQUE**

## **BUDGET PRIMITIF 2025**





**BUDGET ANNEXE HIPPODROME ROYAN ATLANTIQUE 2025**

**POLE EQUIPEMENTS LOGISTIQUE**

**SECTION DE FONCTIONNEMENT**

**Dépenses**

	<b>BP 2024</b>	<b>BP 2025</b>	<b>OBSERVATIONS</b>
<b>PAS D' ANTENNE</b>			
DETT_FIN_66111__INTERETS REGLES A ECHEANCE	43 000,00 €	47 000,00 €	
DETT_FIN_66112__INTERETS - RATTACHEMENT DES ICNE	-4 886,77 €	32 621,00 €	
EGPE_EQLO_60611__EAU ET ASSAINISSEMENT		500,00 €	
EGPE_EQLO_60612__ENERGIE - ELECTRICITE	300,00 €	500,00 €	
EGPE_EQLO_60632__FOURNITURES DE PETIT EQUIPEMENT	1 000,00 €	1 000,00 €	
EGPE_EQLO_615228__AUTRES BÂTIMENTS PUBLICS	10 000,00 €	1 949,00 €	
EGPE_EQLO_615231__VOIRIES	5 600,00 €		
EGPE_EQLO_61558__AUTRES BIENS MOBILIERS		1 500,00 €	
EGPE_EQLO_63512__TAXES FONCIERES	4 700,00 €		
EGPE_EQLO_65748__AUTRES PERSONNES DE DROIT PRIVE	4 750,00 €	4 950,00 €	REVERSEMENT SUR LE PRODUIT DES PARIS HIPPIQUES
EGPE_FIN_023__VIREMENT A LA SECTION D'INVESTISSEMENT	25 916,77 €	9 900,00 €	
EGPE_FIN_6811__DOT.AUX AMTS DES IMMOS INCORP. ET CORP.	137 900,00 €		
<b>Total PAS D' ANTENNE</b>	<b>228 280,00 €</b>	<b>99 920,00 €</b>	
<b>OPERATION D'ORDRE</b>			
EGPE_FIN_6811_ORDRE_DOT.AUX AMTS DES IMMOS INCORP. ET CORP.		140 100,00 €	DOTATION AMORTISSEMENT ANNEE 2025
<b>Total OPERATION D'ORDRE</b>		<b>140 100,00 €</b>	
<b>Total général</b>	<b>228 280,00 €</b>	<b>240 020,00 €</b>	

**SECTION DE FONCTIONNEMENT**

**Recettes**

	<b>BP 2024</b>	<b>BP 2025</b>	<b>OBSERVATIONS</b>
<b>PAS D' ANTENNE</b>			
EGPE_EQLO_70631__A CARACTERE SPORTIF	530,00 €	540,00 €	PART VARIABLE SOCIETE DES COURSES
EGPE_EQLO_731732__Prélèvement sur les produits des jeux	9 500,00 €		
EGPE_EQLO_7323__Reversement du prélèvement sur les jeux et les par		9 900,00 €	PRELEVEMENT PRODUIT DES JEUX
EGPE_EQLO_752__REVENUS DES IMMEUBLES	10 450,00 €	10 755,00 €	LOYER LOGEMENT
EGPE_EQLO_75813__REDEVANCES VERSEES PAR LES FERMIERS ET CONCESSIONN	207 800,00 €	218 825,00 €	LOYER FERMAGE
<b>Total PAS D' ANTENNE</b>	<b>228 280,00 €</b>	<b>240 020,00 €</b>	
<b>Total général</b>	<b>228 280,00 €</b>	<b>240 020,00 €</b>	

## SECTION D'INVESTISSEMENT

Dépenses

	BP 2024	BP 2025
HIPPODROME ROYAN ATLANTIQUE		
OPEQ_EQLO_2313_01091_CONSTRUCTIONS	15 816,77 €	250 000,00 €
<b>Total HIPPODROME ROYAN ATLANTIQUE</b>	<b>15 816,77 €</b>	<b>250 000,00 €</b>
PAS D OPERATION		
DETT_FIN_1641__EMPRUNTS EN EUROS	148 000,00 €	150 000,00 €
<b>Total PAS D OPERATION</b>	<b>148 000,00 €</b>	<b>150 000,00 €</b>
<b>Total général</b>	<b>163 816,77 €</b>	<b>400 000,00 €</b>

OBSERVATIONS

## SECTION D'INVESTISSEMENT

Recettes

	BP 2024	BP 2025
PAS D OPERATION		
DETT_FIN_1641__EMPRUNTS EN EUROS		250 000,00 €
OPEQ_FIN_021__VIREMENT A LA SECTION FONCTIONNEMENT	25 916,77 €	9 900,00 €
OPEQ_FIN_281311__BATIMENTS ADMINISTRATIFS	137 900,00 €	137 800,00 €
OPEQ_FIN_281351__BATIMENTS PUBLICS		1 620,00 €
OPEQ_FIN_28188__AUTRES		680,00 €
<b>Total PAS D OPERATION</b>	<b>163 816,77 €</b>	<b>400 000,00 €</b>
<b>Total général</b>	<b>163 816,77 €</b>	<b>400 000,00 €</b>

OBSERVATIONS

DOTATION AMORTISSEMENT ANNEE 2025

DOTATION AMORTISSEMENT ANNEE 2025

DOTATION AMORTISSEMENT ANNEE 2025

**BUDGET PRIMITIF 2025**  
**BUDGET ANNEXE HIPPODROME ROYAN ATLANTIQUE**  
**BALANCE PAR SECTION**

	DEPENSES DE FONCTIONNEMENT	RECETTES DE FONCTIONNEMENT	DEPENSES D'INVESTISSEMENT	RECETTES D'INVESTISSEMENT
<b>TOTAL MOUVEMENTS REELS</b>	90 020,00 €	240 020,00 €	400 000,00 €	250 000,00 €
<b>OPERATIONS D'ORDRE</b>	140 100,00 €			140 100,00 €
<b>VIREMENT</b>	9 900,00 €			9 900,00 €
<b>TOTAL GENERAL</b>	240 020,00 €	240 020,00 €	400 000,00 €	400 000,00 €

**BUDGET PRIMITIF 2025**  
**BUDGET ANNEXE HIPPODROME ROYAN ATLANTIQUE**

Le budget est voté en section de fonctionnement par chapitre

SECTION DE FONCTIONNEMENT			
Dépenses		Recettes	
CHAPITRES	BP 2024	BP 2025	TOTAL DES OPERATIONS REELLES
011 CHARGES À CARACTÈRE GÉNÉRAL	21 600,00 €	5 449,00 €	013 ATTÉNUATIONS DE CHARGES
65 AUTRES CHARGES DE GESTION COURANTE	4 750,00 €	4 950,00 €	70 PRODUITS DES SERVICES, DOMAINE, VENTES DIVERSES
66 CHARGES FINANCIÈRES	38 113,23 €	79 621,00 €	73 IMPÔTS ET TAXES
			75 AUTRES PRODUITS DE GESTION COURANTE
<b>TOTAL DES OPERATIONS REELLES</b>	<b>64 463,23 €</b>	<b>90 020,00 €</b>	<b>TOTAL DES OPERATIONS REELLES</b>
042 OPERATIONS D'ORDRE DE TRANSFERT ENTRE SECTIONS	137 900,00 €	140 100,00 €	042 OPERATIONS D'ORDRE DE TRANSFERT ENTRE SECTIONS
023 VIREMENT À LA SECTION D'INVESTISSEMENT	25 916,77 €	9 900,00 €	
<b>TOTAL DES OPERATIONS D'ORDRE</b>	<b>163 816,77 €</b>	<b>150 000,00 €</b>	<b>TOTAL DES OPERATIONS D'ORDRE</b>
<b>TOTAL GENERAL</b>	<b>228 280,00 €</b>	<b>240 020,00 €</b>	<b>TOTAL GENERAL</b>

Le budget est voté en section d'investissement par opération et par chapitre pour les dépenses hors opérations

SECTION D'INVESTISSEMENT			
Dépenses		Recettes	
CHAPITRES	BP 2024	BP 2025	TOTAL DES OPERATIONS REELLES
OPERATIONS D'EQUIPEMENT	15 816,77 €	250 000,00 €	10 DOTATIONS, FONDS DIVERS ET RÉSERVES
23 IMMOBILISATIONS EN COURS			13 SUBVENTIONS D'ÉQUIPEMENT
27 IMMOBILISATIONS FINANCIÈRES			16 EMPRUNT ET DETTE ASSIMILÉES
16 EMPRUNT ET DETTE ASSIMILÉES	148 000,00 €	150 000,00 €	27 IMMOBILISATIONS FINANCIÈRES
45 OPÉRATIONS POUR COMPTE DE TIERS			024 CESSIONS D'ACTIFS
			45 OPÉRATIONS POUR COMPTE DE TIERS
<b>TOTAL DES OPERATIONS REELLES</b>	<b>163 816,77 €</b>	<b>400 000,00 €</b>	<b>TOTAL DES OPERATIONS REELLES</b>
040 OPERATIONS D'ORDRE DE TRANSFERT ENTRE SECTIONS			040 OPERATIONS D'ORDRE DE TRANSFERT ENTRE SECTIONS
041 OPERATIONS PATRIMONIALES			041 OPERATIONS PATRIMONIALES
			021 VIREMENT DE LA SECTION DE FONCTIONNEMENT
<b>TOTAL DES OPERATIONS D'ORDRE</b>			<b>TOTAL DES OPERATIONS D'ORDRE</b>
<b>TOTAL GENERAL</b>	<b>163 816,77 €</b>	<b>400 000,00 €</b>	<b>TOTAL GENERAL</b>



<b>BP 2025 - OPERATIONS D'EQUIPEMENT - BUDGET ANNEXE HIPPODROME ROYAN</b>	
<b>ATLANTIQUE</b>	
01091 - HIPPODROME ROYAN ATLANTIQUE	250 000,00 €
<b>TOTAL</b>	<b>250 000,00 €</b>



**BUDGET ANNEXE PANNEAUX  
PHOTOVOLTAIQUES SUR PATRIMOINE BATI**

**BUDGET PRIMITIF 2025**





**BUDGET ANNEXE PANNEAUX PHOTOVOLTAIQUES SUR PATRIMOINE BATI 2025**

**POLE AMENAGEMENT DURABLE ET MOBILITE**

**SECTION DE FONCTIONNEMENT**

**Dépenses**

	<b>BP 2024</b>	<b>BP 2025</b>	<b>OBSERVATIONS</b>
<b>ATELIER RELAIS DE COZES</b>			
EGPE_DSI_6262_6002_FRAIS DE TELECOMMUNICATIONS	200,00 €	300,00 €	
EGPE_EQLO_6061_6002_FOURNITURES NON STOCKABLES (EAU, ENERGIE)	50,00 €	50,00 €	
EGPE_EQLO_61558_6002_AUTRES BIENS MOBILIERS	450,00 €		
EGPE_EQLO_6156_6002_MAINTENANCE	900,00 €	900,00 €	
EGPE_EQLO_6288_6002_AUTRES	500,00 €	1 450,00 €	AUTRES TRAVAUX SUITE A LA CONCLUSION DU RAPPORT DE MAINTENANCE
<b>Total ATELIER RELAIS DE COZES</b>	<b>2 100,00 €</b>	<b>2 700,00 €</b>	
<b>ATELIER RELAIS DE LA TREMBLADE</b>			
EGPE_DSI_6262_6003_FRAIS DE TELECOMMUNICATIONS	200,00 €	300,00 €	
EGPE_EQLO_6061_6003_FOURNITURES NON STOCKABLES (EAU, ENERGIE)	700,00 €	700,00 €	
EGPE_EQLO_61558_6003_AUTRES BIENS MOBILIERS	850,00 €		
EGPE_EQLO_6156_6003_MAINTENANCE	900,00 €	900,00 €	
EGPE_EQLO_6288_6003_AUTRES	500,00 €	1 850,00 €	AUTRES TRAVAUX SUITE A LA CONCLUSION DU RAPPORT DE MAINTENANCE
<b>Total ATELIER RELAIS DE LA TREMBLADE</b>	<b>3 150,00 €</b>	<b>3 750,00 €</b>	
<b>CENTRE TECHNIQUE ST SULPICE DE ROYAN</b>			
EGPE_EQLO_61558_6001_AUTRES BIENS MOBILIERS	450,00 €		
EGPE_EQLO_6156_6001_MAINTENANCE	1 000,00 €	900,00 €	
EGPE_EQLO_6288_6001_AUTRES	500,00 €	1 450,00 €	AUTRES TRAVAUX SUITE A LA CONCLUSION DU RAPPORT DE MAINTENANCE
<b>Total CENTRE TECHNIQUE ST SULPICE DE ROYAN</b>	<b>1 950,00 €</b>	<b>2 350,00 €</b>	
<b>DECHETERIE MIXTE D'ARVERT</b>			
EGPE_EQLO_6061_6005_FOURNITURES NON STOCKABLES (EAU, ENERGIE)	50,00 €	50,00 €	
EGPE_EQLO_61558_6005_AUTRES BIENS MOBILIERS	450,00 €		
EGPE_EQLO_6156_6005_MAINTENANCE	900,00 €	900,00 €	
EGPE_EQLO_6288_6005_AUTRES	500,00 €	1 450,00 €	AUTRES TRAVAUX SUITE A LA CONCLUSION DU RAPPORT DE MAINTENANCE
<b>Total DECHETERIE MIXTE D'ARVERT</b>	<b>1 900,00 €</b>	<b>2 400,00 €</b>	
<b>OMBRIERES GARE SAUJON</b>			
EGPE_DSI_6262_6007_FRAIS DE TELECOMMUNICATIONS	200,00 €	300,00 €	
EGPE_EQLO_6061_6007_FOURNITURES NON STOCKABLES (EAU, ENERGIE)	700,00 €	1 200,00 €	
EGPE_EQLO_61558_6007_AUTRES BIENS MOBILIERS	850,00 €		
EGPE_EQLO_6156_6007_MAINTENANCE	900,00 €	900,00 €	
EGPE_EQLO_6288_6007_AUTRES	500,00 €	1 400,00 €	AUTRES TRAVAUX SUITE A LA CONCLUSION DU RAPPORT DE MAINTENANCE
<b>Total OMBRIERES GARE SAUJON</b>	<b>3 150,00 €</b>	<b>3 800,00 €</b>	
<b>POLE TRANSFORMATION SAUJON</b>			
EGPE_DSI_6262_6006_FRAIS DE TELECOMMUNICATIONS	200,00 €	300,00 €	
EGPE_EQLO_6061_6006_FOURNITURES NON STOCKABLES (EAU, ENERGIE)	50,00 €	50,00 €	
EGPE_EQLO_6063_6006_FOURNITURES D'ENTRETIEN ET DE PETIT EQUIPEMENT	3 063,29 €	1 713,00 €	GRILLE DE PROTECTION
EGPE_EQLO_61558_6006_AUTRES BIENS MOBILIERS	450,00 €		
EGPE_EQLO_6156_6006_MAINTENANCE	850,00 €	900,00 €	
EGPE_EQLO_6288_6006_AUTRES	450,00 €	1 400,00 €	AUTRES TRAVAUX SUITE A LA CONCLUSION DU RAPPORT DE MAINTENANCE
<b>Total POLE TRANSFORMATION SAUJON</b>	<b>5 063,29 €</b>	<b>4 363,00 €</b>	

	BP 2024	BP 2025
<b>PAS D' ANTENNE</b>		
DETT_FIN_66111__INTERETS REGLES A L'ECHEANCE	4 200,00 €	3 410,00 €
DETT_FIN_66112__INTERETS - RATTACHEMENT DES ICNE	-413,29 €	-105,00 €
ONA_FIN_023__VIREMENT A LA SECTION D'INVESTISSEMENT		4 732,00 €
OPEQ_EQLO_658__CHARGES DIVERSES DE GESTION COURANTE	10,00 €	5,00 €
<b>Total PAS D' ANTENNE</b>	<b>3 796,71 €</b>	<b>8 042,00 €</b>
<b>OPERATION D'ORDRE</b>		
EGPE_FIN_6811_ORDRE_DOTAT. AMORT. IMMO INCORPELLES ET CORPELLES	28 700,00 €	27 500,00 €
<b>Total OPERATION D'ORDRE</b>	<b>28 700,00 €</b>	<b>27 500,00 €</b>
<b>Total général</b>	<b>49 810,00 €</b>	<b>54 905,00 €</b>

**OBSERVATIONS**

**SECTION DE FONCTIONNEMENT**

**Recettes**

	BP 2024	BP 2025
<b>ATELIER RELAIS DE COZES</b>		
EGPE_EQLO_707_6002_VENTES DE MARCHANDISES	5 900,00 €	5 900,00 €
<b>Total ATELIER RELAIS DE COZES</b>	<b>5 900,00 €</b>	<b>5 900,00 €</b>
<b>ATELIER RELAIS DE LA TREMBLADE</b>		
EGPE_EQLO_707_6003_VENTES DE MARCHANDISES	11 900,00 €	12 500,00 €
<b>Total ATELIER RELAIS DE LA TREMBLADE</b>	<b>11 900,00 €</b>	<b>12 500,00 €</b>
<b>CENTRE TECHNIQUE ST SULPICE DE ROYAN</b>		
EGPE_EQLO_707_6001_VENTES DE MARCHANDISES	5 100,00 €	5 200,00 €
<b>Total CENTRE TECHNIQUE ST SULPICE DE ROYAN</b>	<b>5 100,00 €</b>	<b>5 200,00 €</b>
<b>DECHETERIE MIXTE D'ARVERT</b>		
EGPE_EQLO_707_6005_VENTES DE MARCHANDISES	5 500,00 €	5 400,00 €
<b>Total DECHETERIE MIXTE D'ARVERT</b>	<b>5 500,00 €</b>	<b>5 400,00 €</b>
<b>OMBRIERES GARE SAUJON</b>		
EGPE_EQLO_707_6007_VENTES DE MARCHANDISES	16 000,00 €	16 650,00 €
<b>Total OMBRIERES GARE SAUJON</b>	<b>16 000,00 €</b>	<b>16 650,00 €</b>
<b>POLE TRANSFORMATION SAUJON</b>		
EGPE_EQLO_707_6006_VENTES DE MARCHANDISES	5 400,00 €	5 400,00 €
<b>Total POLE TRANSFORMATION SAUJON</b>	<b>5 400,00 €</b>	<b>5 400,00 €</b>
<b>PAS D' ANTENNE</b>		
OPEQ_EQLO_7588__Excédents sur opérations de gestion	10,00 €	5,00 €
<b>Total PAS D' ANTENNE</b>	<b>10,00 €</b>	<b>5,00 €</b>
<b>OPERATION D'ORDRE</b>		
EGPE_FIN_777_ORDRE_QUOTE PART SUBV. D'INVEST.TRANSFEREES RESULTAT		3 850,00 €
<b>Total OPERATION D'ORDRE</b>		<b>3 850,00 €</b>
<b>Total général</b>	<b>49 810,00 €</b>	<b>54 905,00 €</b>

**OBSERVATIONS**

**SECTION D'INVESTISSEMENT**

**Dépenses**

	BP 2024	BP 2025
<b>SIEGE CARA PARKING</b>		
OPEQ_EQLO_2031_6011_FRAIS D'ETUDES	3 500,00 €	
<b>Total SIEGE CARA PARKING</b>	<b>3 500,00 €</b>	
<b>INSTALLATIONS DIVERSES</b>		
OPEQ_EQLO_2315_6004_INSTALLATIONS, MATERIEL ET OUTILLAGE TECHNIQUES		3 382,00 €
<b>Total INSTALLATIONS DIVERSES</b>		<b>3 382,00 €</b>

**OBSERVATIONS**

	BP 2024	BP 2025
<b>PAS D OPERATION</b>		
DETT_FIN_1641__EMPRUNTS EN EURO	25 200,00 €	25 000,00 €
OPEQ_FIN_13912__REGIONS		3 850,00 €
<b>Total PAS D OPERATION</b>	<b>25 200,00 €</b>	<b>28 850,00 €</b>
<b>Total général</b>	<b>28 700,00 €</b>	<b>32 232,00 €</b>

**OBSERVATIONS**

**SECTION D'INVESTISSEMENT**

**Recettes**

	BP 2024	BP 2025
<b>PAS D OPERATION</b>		
ONA_FIN_021__VIREMENT DE LA SECTION DE FONCTIONNEMENT		4 732,00 €
OPEQ_FIN_28151__INSTALLATIONS COMPLEXES SPECIALISEES	28 700,00 €	27 500,00 €
<b>Total PAS D OPERATION</b>	<b>28 700,00 €</b>	<b>32 232,00 €</b>
<b>Total général</b>	<b>28 700,00 €</b>	<b>32 232,00 €</b>

**OBSERVATIONS**

**BUDGET PRIMITIF 2025**  
**BUDGET ANNEXE PANNEAUX PHOTOVOLTAIQUES PATRIMOINE BATI**  
**BALANCE PAR SECTION**

	DEPENSES DE FONCTIONNEMENT	RECETTES DE FONCTIONNEMENT	DEPENSES D'INVESTISSEMENT	RECETTES D'INVESTISSEMENT
<b>TOTAL MOUVEMENTS REELS</b>	22 673,00 €	51 055,00 €	28 382,00 €	
<b>OPERATIONS D'ORDRE</b>	27 500,00 €	3 850,00 €	3 850,00 €	27 500,00 €
<b>VIREMENT</b>	4 732,00 €			4 732,00 €
<b>TOTAL GENERAL</b>	54 905,00 €	54 905,00 €	32 232,00 €	32 232,00 €



**BUDGET PRIMITIF 2025**  
**BUDGET ANNEXE PANNEAUX PHOTOVOLTAIQUES SUR PATRIMOINE BATI**

Le budget est voté en section de fonctionnement par chapitre

SECTION DE FONCTIONNEMENT			
Dépenses		Recettes	
CHAPITRES	BP 2024	BP 2025	CHAPITRES
CHAPITRES	BP 2024	BP 2025	BP 2024
CHAPITRES	BP 2024	BP 2025	BP 2025
011 CHARGES À CARACTÈRE GÉNÉRAL	17 313,29 €	19 363,00 €	013 ATTÉNUATIONS DE CHARGES
014 ATTÉNUATIONS DE PRODUITS	10,00 €	5,00 €	73 PRODUITS FISCAUX
65 AUTRES CHARGES DE GESTION COURANTE	3 786,71 €	3 305,00 €	731 CONTRIBUTIONS DIRECTES
66 CHARGES FINANCIÈRES			70 VENTES PRODUITS FABRIQUÉS, PRESTATIONS
67 CHARGES EXCEPTIONNELLES			75 AUTRES PRODUITS DE GESTION COURANTE
			77 PRODUITS EXCEPTIONNELS
<b>TOTAL DES OPERATIONS REELLES</b>	<b>21 110,00 €</b>	<b>22 673,00 €</b>	<b>TOTAL DES OPERATIONS REELLES</b>
042 OPERATIONS D'ORDRE DE TRANSFERT ENTRE SECTIONS	28 700,00 €	27 500,00 €	042 OPERATIONS D'ORDRE DE TRANSFERT ENTRE SECTIONS
023 VIREMENT À LA SECTION D'INVESTISSEMENT		4 732,00 €	
<b>TOTAL DES OPERATIONS D'ORDRE</b>	<b>28 700,00 €</b>	<b>32 232,00 €</b>	<b>TOTAL DES OPERATIONS D'ORDRE</b>
<b>TOTAL GENERAL</b>	<b>49 810,00 €</b>	<b>54 905,00 €</b>	<b>TOTAL GENERAL</b>

Le budget est voté en section d'investissement par opération et par chapitre pour les dépenses hors opérations

SECTION D'INVESTISSEMENT			
Dépenses		Recettes	
CHAPITRES	BP 2024	BP 2025	CHAPITRES
CHAPITRES	BP 2024	BP 2025	BP 2024
CHAPITRES	BP 2024	BP 2025	BP 2025
OPERATIONS D'EQUIPEMENT	3 500,00 €	3 382,00 €	10 FONDS, RÉSERVES
23 IMMOBILISATIONS EN COURS			13 SUBVENTIONS D'ÉQUIPEMENT
27 IMMOBILISATIONS FINANCIÈRES	25 200,00 €	25 000,00 €	27 IMMOBILISATIONS FINANCIÈRES
16 EMPRUNT ET DETTE ASSIMILÉES			024 CESSIONS D'ACTIFS
45 OPÉRATIONS POUR COMPTE DE TIERS			45 OPÉRATIONS POUR COMPTE DE TIERS
<b>TOTAL DES OPERATIONS REELLES</b>	<b>28 700,00 €</b>	<b>28 382,00 €</b>	<b>TOTAL DES OPERATIONS REELLES</b>
040 OPERATIONS D'ORDRE DE TRANSFERT ENTRE SECTIONS		3 850,00 €	040 OPERATIONS D'ORDRE DE TRANSFERT ENTRE SECTIONS
			021 VIREMENT DE LA SECTION D'EXPLOITATION
<b>TOTAL DES OPERATIONS D'ORDRE</b>		<b>3 850,00 €</b>	<b>TOTAL DES OPERATIONS D'ORDRE</b>
<b>TOTAL GENERAL</b>	<b>28 700,00 €</b>	<b>32 232,00 €</b>	<b>TOTAL GENERAL</b>

<b>BP 2025 - OPERATIONS D'EQUIPEMENT - BUDGET ANNEXE PANNEAUX PHOTOVOLTAIQUES</b>	
<b>SUR PATRIMOINE BATI</b>	
6004 - INSTALLATIONS DIVERSES	3 382,00 €
<b>TOTAL</b>	<b>3 382,00 €</b>

# BUDGET ANNEXE GEMAPI

## BUDGET PRIMITIF 2025





**BUDGET ANNEXE GEMAPI 2025**  
**POLE CYCLE DE L'EAU ET ENVIRONNEMENT**

**SECTION DE FONCTIONNEMENT**

**Dépenses**

	<b>BP 2024</b>	<b>BP 2025</b>	<b>OBSERVATIONS</b>
<b>ACTES ET INTERROGATIONS HYPOTHECAIRES</b>			
JURI_JURI_6227_JURI003_FRAIS D'ACTES ET DE CONTENTIEUX		4 500,00 €	
<b>Total ACTES ET INTERROGATIONS HYPOTHECAIRES</b>		<b>4 500,00 €</b>	
<b>DIGUE DE MUS DE LOUP</b>			
ETM_CEE_61358_833213_AUTRES	10 000,00 €		
ETM_CEE_617_833213_ETUDES ET RECHERCHES	3 500,00 €	15 000,00 €	
ETM_CEE_6231_833213_ANNONCES ET INSERTIONS	1 000,00 €		
ETM_CEE_6288_833213_AUTRES		102 000,00 €	TRAVAUX D'ENTRETIEN
<b>Total DIGUE DE MUS DE LOUP</b>	<b>14 500,00 €</b>	<b>117 000,00 €</b>	
<b>FINANCEMENT BUDGET GEMAPI</b>			
ETM_CEE_60636_833214_HABILLEMENT ET VETEMENTS DE TRAVAIL	300,00 €	400,00 €	
ETM_CEE_6182_833214_DOCUMENTATION GENERALE ET TECHNIQUE	2 150,00 €		
ETM_CEE_6288_833214_AUTRES	4 040,00 €	4 000,00 €	CONCEPTION D'OUTILS DE SENSIBILISATION À LA SUBMERSION
<b>Total FINANCEMENT BUDGET GEMAPI</b>	<b>6 490,00 €</b>	<b>4 400,00 €</b>	
<b>GEMA (GESTION DES MILIEUX AQUATIQUES)</b>			
ETM_CEE_60632_833210_FOURNITURES DE PETIT EQUIPEMENT	7 100,00 €	800,00 €	ÉCHELLE DE DÉBIT - LOUPES/MICROSCOPE
ETM_CEE_6238_833210_DIVERS		3 000,00 €	COMMUNICATION (FLYERS - GUIDE ENTRETIEN COURS D'EAU - KAKÉMONO)
ETM_CEE_6288_833210_AUTRES		10 000,00 €	CONCEPTION D'UNE MAQUETTE FONCTIONNEMENT / BON ÉTAT / CONTINUITÉ D'UN COURS D'EAU
<b>Total GEMA (GESTION DES MILIEUX AQUATIQUES)</b>	<b>7 100,00 €</b>	<b>13 800,00 €</b>	
<b>GESTION DES MILIEUX AQUATIQUES ET PREV. INONDATION</b>			
ETM_CEE_65748_833208_AUTRES PERSONNES DE DROIT PRIVE	2 000,00 €	10 000,00 €	SEUDRE ALABRI
ETM_CEE_739118_833208_Autres reversements et restitutions sur contributi		7 000,00 €	
<b>Total GESTION DES MILIEUX AQUATIQUES ET PREV. INONDATION</b>	<b>2 000,00 €</b>	<b>17 000,00 €</b>	
<b>LUTTE CONTRE LES NUISIBLES</b>			
ENS_CEE_6288_12017_AUTRES	27 000,00 €	30 000,00 €	FREDON
<b>Total LUTTE CONTRE LES NUISIBLES</b>	<b>27 000,00 €</b>	<b>30 000,00 €</b>	
<b>OUVRAGES DEDEFENSE CONTRE LA MER</b>			
ENS_CEE_617_833217_ETUDES ET RECHERCHES	150 000,00 €		
ENS_CEE_6288_833217_AUTRES	430 000,00 €		
ETM_CEE_6231_833217_ANNONCES ET INSERTIONS		17 400,00 €	
ETM_CEE_6238_833217_DIVERS		6 000,00 €	COMMUNICATION (PLAQUETTE, EXPO, ORGANISATION D'UNE JOURNÉE DE SENSIBILISATION)
ETM_CEE_6288_833217_AUTRES		572 000,00 €	54 000 € INSTALLATION DE BORNE DE SUIVI + TRAITEMENT DE LA DONNÉE (COASTNAP) 60 000 € PLAN DE GESTION DES SÉDIMENTS
<b>Total OUVRAGES DEDEFENSE CONTRE LA MER</b>	<b>580 000,00 €</b>	<b>595 400,00 €</b>	
<b>PARTICIPATION SYNDICATS MIXTES</b>			
ETM_CEE_65568_833205_AUTRES CONTRIBUTIONS	191 703,00 €	179 000,00 €	SMBS + SMIDDEST
<b>Total PARTICIPATION SYNDICATS MIXTES</b>	<b>191 703,00 €</b>	<b>179 000,00 €</b>	
<b>PI (PREVENTION INONDATIONS)</b>			
ETM_CEE_6281_833211_CONCOURS DIVERS (COTISATIONS ...)	7 900,00 €	17 900,00 €	ANEL 7 100 € + + FRANCE DIGUES 800 €
ETM_CEE_6288_833211_AUTRES		9 000,00 €	MÉTÉO FRANCE
<b>Total PI (PREVENTION INONDATIONS)</b>	<b>7 900,00 €</b>	<b>26 900,00 €</b>	

	BP 2024	BP 2025
<b>TELEPHONIE MOBILE</b>		
ETM_DSI_6262_TELMOBILE_FRAIS DE TELECOMMUNICATIONS	700,00 €	300,00 €
<b>Total TELEPHONIE MOBILE</b>	<b>700,00 €</b>	<b>300,00 €</b>
<b>REMUNERATION</b>		
ETM_DRH_6332_REM_COTISATIONS VERSEES AU F.N.A.L.	470,00 €	660,00 €
ETM_DRH_6336_REM_COTISATIONS AU CNFPT ET AU CENTRE DE GESTION DE LA	1 690,00 €	2 360,00 €
ETM_DRH_64111_REM_REMUNERATION PRINCIPALE	33 250,00 €	34 150,00 €
ETM_DRH_64112_REM_SUPPLEMENT FAMILIAL DE TRAITEMENT ET INDEMNITE DE	1 120,00 €	1 150,00 €
ETM_DRH_64118_REM_AUTRES INDEMNITES	11 150,00 €	11 170,00 €
ETM_DRH_64131_REM_REMUNERATIONS	45 160,00 €	72 610,00 €
ETM_DRH_64138_REM_PRIMES ET AUTRES INDEMNITES	14 900,00 €	24 320,00 €
ETM_DRH_6451_REM_COTISATIONS A L'U.R.S.S.A.F.	24 180,00 €	35 440,00 €
ETM_DRH_6453_REM_COTISATIONS AUX CAISSES DE RETRAITES	13 400,00 €	15 230,00 €
ETM_DRH_6454_REM_COTISATIONS AUX A.S.S.E.D.I.C.	2 460,00 €	3 940,00 €
ETM_DRH_6458_REM_COTISATIONS AUX AUTRES ORGANISMES SOCIAUX	1 090,00 €	1 450,00 €
<b>Total REMUNERATION</b>	<b>148 870,00 €</b>	<b>202 480,00 €</b>
<b>FORMATION</b>		
ETM_DRH_6184_FORM_VERSEMENTS A DES ORGANISMES DE FORMATION	500,00 €	4 024,00 €
ETM_DRH_6251_FORM_VOYAGES,DEPLACEMENTS ET MISSIONS	500,00 €	500,00 €
<b>Total FORMATION</b>	<b>1 000,00 €</b>	<b>4 524,00 €</b>
<b>AUTRES CHARGES DE PERSONNEL</b>		
ETM_DRH_6251_RHDIVERS_VOYAGES,DEPLACEMENTS ET MISSIONS	300,00 €	300,00 €
ETM_DRH_6455_RHDIVERS_COTISATIONS POUR ASSURANCE DU PERSONNEL	1 400,00 €	1 200,00 €
ETM_DRH_6458_RHDIVERS_COTISATIONS AUX AUTRES ORGANISMES SOCIAUX	700,00 €	900,00 €
ETM_DRH_6475_RHDIVERS_MEDECINE DU TRAVAIL, PHARMACIE	500,00 €	500,00 €
ETM_DRH_6478_RHDIVERS_AUTRES CHARGES SOCIALES DIVERSES	6 900,00 €	9 500,00 €
<b>Total AUTRES CHARGES DE PERSONNEL</b>	<b>9 800,00 €</b>	<b>12 400,00 €</b>
<b>PAS D' ANTENNE</b>		
ETM_FIN_023_VIREMENT A LA SECTION D'INVESTISSEMENT	1 392 164,00 €	1 196 688,00 €
<b>Total PAS D' ANTENNE</b>	<b>1 392 164,00 €</b>	<b>1 196 688,00 €</b>
<b>OPERATION D'ORDRE</b>		
ONA_FIN_6811_ORDRE_DOT.AUX AMTS DES IMMOS INCORP. ET CORP.	45 300,00 €	34 795,00 €
<b>Total OPERATION D'ORDRE</b>	<b>45 300,00 €</b>	<b>34 795,00 €</b>
<b>Total général</b>	<b>2 434 527,00 €</b>	<b>2 439 187,00 €</b>

**OBSERVATIONS**

**SECTION DE FONCTIONNEMENT**

**Recettes**

	BP 2024	BP 2025
<b>FINANCEMENT BUDGET GEMAPI</b>		
ETM_CEE_74751_833214_GFP DE RATTACHEMENT	3 695,00 €	3 695,00 €
<b>Total FINANCEMENT BUDGET GEMAPI</b>	<b>3 695,00 €</b>	<b>3 695,00 €</b>
<b>GESTION DES MILIEUX AQUATIQUES ET PREV. INONDATION</b>		
ETM_CEE_73136_833208_Taxe pour la gestion des milieux aquatiques et la	2 384 296,00 €	2 384 296,00 €
ETM_CEE_7473_833208_DEPARTEMENTS	7 436,00 €	11 436,00 €
<b>Total GESTION DES MILIEUX AQUATIQUES ET PREV. INONDATION</b>	<b>2 391 732,00 €</b>	<b>2 395 732,00 €</b>
<b>REMUNERATION</b>		
ETM_DRH_6479_REM_REMBOURSEMENTS SUR AUTRES CHARGES SOCIALES	2 300,00 €	3 560,00 €
GRH_DRH_70872_REM_PAR LES BUDGETS ANNEXES ET LES REGIES	13 000,00 €	13 200,00 €
<b>Total REMUNERATION</b>	<b>15 300,00 €</b>	<b>16 760,00 €</b>

**OBSERVATIONS**

SEUDRE ALABRI + RAGONDINS

	BP 2024	BP 2025
<b>PAS D' ANTENNE</b>		
ETM_CEE_747888__AUTRES	23 800,00 €	23 000,00 €
<b>Total PAS D' ANTENNE</b>	<b>23 800,00 €</b>	<b>23 000,00 €</b>
<b>Total général</b>	<b>2 434 527,00 €</b>	<b>2 439 187,00 €</b>

**OBSERVATIONS**

POSTE TMR - AEAG

**SECTION D'INVESTISSEMENT**

**Dépenses**

	BP 2024	BP 2025
<b>EROSION COTIERE</b>		
ETM_CEE_2031_2103_FRAIS D'ETUDES	400 000,00 €	61 040,00 €
ETM_CEE_2138_2103_AUTRES CONSTRUCTIONS	338 492,00 €	100 000,00 €
<b>Total EROSION COTIERE</b>	<b>738 492,00 €</b>	<b>161 040,00 €</b>
<b>PAPI ESTUAIRE DE LA GIRONDE</b>		
ETM_CEE_2031_2068_FRAIS D'ETUDES	143 480,00 €	
ETM_CEE_204183_2068_PROJETS D'INFRASTRUCTURES D'INTERET NATIONAL		20 000,00 €
ETM_CEE_2111_2068_TERRAINS NUS		5 000,00 €
ETM_CEE_204133_2068_PROJETS D'INFRASTRUCTURES D'INTERET NATIONAL		372 000,00 €
<b>Total PAPI ESTUAIRE DE LA GIRONDE</b>	<b>143 480,00 €</b>	<b>397 000,00 €</b>
<b>PAPI SEUDRE</b>		
ETM_CEE_2031_2077_FRAIS D'ETUDES	217 000,00 €	
ETM_CEE_204133_2077_PROJETS D'INFRASTRUCTURES D'INTERET NATIONAL		341 000,00 €
ETM_CEE_2111_2077_TERRAINS NUS		56 443,00 €
<b>Total PAPI SEUDRE</b>	<b>217 000,00 €</b>	<b>397 443,00 €</b>
<b>TRAVAUX CONFORTEMENT OUVRAGES + FALAISES</b>		
ETM_CEE_2313_2124_CONSTRUCTIONS	338 492,00 €	
<b>Total TRAVAUX CONFORTEMENT OUVRAGES + FALAISES</b>	<b>338 492,00 €</b>	
<b>AXE 5 ETUDES RELOCALISATIONS</b>		
ETM_CEE_2031_202503003_FRAIS D'ETUDES		48 000,00 €
<b>Total AXE 5 ETUDES RELOCALISATIONS</b>		<b>48 000,00 €</b>
<b>A 731 CONFORTEMENTS OUVRAGE DEFENSE CONTRE LA MER</b>		
ETM_CEE_2031_202504004_FRAIS D'ETUDES		180 000,00 €
<b>Total A 731 CONFORTEMENTS OUVRAGE DEFENSE CONTRE LA MER</b>		<b>180 000,00 €</b>
<b>CONFORTEMENTS FALAISES</b>		
ETM_CEE_2031_202505005_FRAIS D'ETUDES		48 000,00 €
<b>Total CONFORTEMENTS FALAISES</b>		<b>48 000,00 €</b>
<b>Total général</b>	<b>1 437 464,00 €</b>	<b>1 231 483,00 €</b>

**OBSERVATIONS**

ÉTUDE RELOCALISATION PISTE CYCLABLE LES COMBOTS / ÉTUDES CONFORTEMENT OUVRAGE DÉFENSE / ÉTUDE CONFORTEMENT FALAISES

SYMADIG : ETUDE HYDRAULIQUE SUR LA DIGUE DE 60 KM - PARTICIPATION EPCI

MAITRISE FONCIÈRE DES SYSTÈMES D'ENDIGUEMENT DE BARZAN-PLAGE GIRONDE 5 000 €

MAITRISE FONCIÈRE DES SYSTÈME D'ENDIGUEMENT DE L'EGUILLE SEUDRE 19 443 € + GEOMETRE 37 000 €

**SECTION D'INVESTISSEMENT**

**Recettes**

	BP 2024	BP 2025
<b>PAS D OPERATION</b>		
ETM_FIN_021__VIREMENT A LA SECTION FONCTIONNEMENT	1 392 164,00 €	1 196 688,00 €
ONA_FIN_2804133__PROJETS D'INFRASTRUCTURES D'INTERET NATIONAL	45 300,00 €	34 795,00 €
<b>Total PAS D OPERATION</b>	<b>1 437 464,00 €</b>	<b>1 231 483,00 €</b>
<b>Total général</b>	<b>1 437 464,00 €</b>	<b>1 231 483,00 €</b>

**OBSERVATIONS**

**BUDGET PRIMITIF 2025**  
**BUDGET ANNEXE GEMAPI**  
**BALANCE PAR SECTION**

	DEPENSES DE FONCTIONNEMENT	RECETTES DE FONCTIONNEMENT	DEPENSES D'INVESTISSEMENT	RECETTES D'INVESTISSEMENT
<b>TOTAL MOUVEMENTS REELS</b>	1 207 704,00 €	2 439 187,00 €	1 231 483,00 €	
<b>OPERATIONS D'ORDRE</b>	34 795,00 €			34 795,00 €
<i>VIREMENT</i>	1 196 688,00 €			1 196 688,00 €
<b>TOTAL GENERAL</b>	2 439 187,00 €	2 439 187,00 €	1 231 483,00 €	1 231 483,00 €



# BUDGET PRIMITIF 2025 BUDGET ANNEXE GEMAPI

Le budget est voté en section de fonctionnement par chapitre

SECTION DE FONCTIONNEMENT					
Dépenses			Recettes		
CHAPITRES	BP 2024	BP 2025	CHAPITRES	BP 2024	BP 2025
011 CHARGES À CARACTÈRE GÉNÉRAL	644 990,00 €	797 124,00 €	013 ATTÉNUATIONS DE CHARGES	2 300,00 €	3 560,00 €
012 CHARGES DE PERSONNEL ET FRAIS ASSIMILÉS	158 370,00 €	214 580,00 €	070 PRODUITS DES SERVICES, DOMAINE, VENTES DIVERSES	13 000,00 €	13 200,00 €
014 ATTÉNUATIONS DE PRODUITS	193 703,00 €	7 000,00 €	0731 FISCALITÉ LOCALE	2 384 296,00 €	2 384 296,00 €
65 AUTRES CHARGES DE GESTION COURANTE		189 000,00 €	074 DOTATIONS ET PARTICIPATIONS	34 931,00 €	38 131,00 €
<b>TOTAL DES OPERATIONS REELLES</b>	<b>997 063,00 €</b>	<b>1 207 704,00 €</b>	<b>TOTAL DES OPERATIONS REELLES</b>	<b>2 434 527,00 €</b>	<b>2 439 187,00 €</b>
042 OPERATIONS D'ORDRE DE TRANSFERT ENTRE SECTIONS	45 300,00 €	34 795,00 €	042 OPERATIONS D'ORDRE DE TRANSFERT ENTRE SECTIONS		
023 VIREMENT À LA SECTION D'INVESTISSEMENT	1 392 164,00 €	1 196 688,00 €			
<b>TOTAL DES OPERATIONS D'ORDRE</b>	<b>1 437 464,00 €</b>	<b>1 231 483,00 €</b>	<b>TOTAL DES OPERATIONS D'ORDRE</b>		
<b>TOTAL GENERAL</b>	<b>2 434 527,00 €</b>	<b>2 439 187,00 €</b>	<b>TOTAL GENERAL</b>	<b>2 434 527,00 €</b>	<b>2 439 187,00 €</b>

20

Le budget est voté en section d'investissement par opération et par chapitre pour les dépenses hors opérations

SECTION D'INVESTISSEMENT					
Dépenses			Recettes		
CHAPITRES	BP 2024	BP 2025	CHAPITRES	BP 2024	BP 2025
OPERATIONS D'EQUIPEMENT	1 437 464,00 €	1 231 483,00 €	13 SUBVENTIONS D'EQUIPEMENT		
23 IMMOBILISATIONS EN COURS			27 IMMOBILISATIONS FINANCIÈRES		
27 IMMOBILISATIONS FINANCIÈRES			024 CESSIONS D'ACTIFS		
45 OPÉRATIONS POUR COMPTE DE TIERS			45 OPÉRATIONS POUR COMPTE DE TIERS		
<b>TOTAL DES OPERATIONS REELLES</b>	<b>1 437 464,00 €</b>	<b>1 231 483,00 €</b>	<b>TOTAL DES OPERATIONS REELLES</b>		
040 OPERATIONS D'ORDRE DE TRANSFERT ENTRE SECTIONS			040 OPERATIONS D'ORDRE DE TRANSFERT ENTRE SECTIONS	45 300,00 €	34 795,00 €
			021 VIREMENT DE LA SECTION DE FONCTIONNEMENT	1 392 164,00 €	1 196 688,00 €
<b>TOTAL DES OPERATIONS D'ORDRE</b>			<b>TOTAL DES OPERATIONS D'ORDRE</b>	<b>1 437 464,00 €</b>	<b>1 231 483,00 €</b>
<b>TOTAL GENERAL</b>	<b>1 437 464,00 €</b>	<b>1 231 483,00 €</b>	<b>TOTAL GENERAL</b>	<b>1 437 464,00 €</b>	<b>1 231 483,00 €</b>

<b>BP 2025 - OPERATIONS D'EQUIPEMENT - BUDGET ANNEXE GEMAPI</b>	
202503003 - AXE 5 ETUDES RELOCALISATIONS	48 000,00 €
202504004 - A 731 CONFORTEMENTS OUVRAGE DEFENSE CONTRE LA MER	180 000,00 €
202505005 - CONFORTEMENTS FALAISES	48 000,00 €
2068 - PAPI ESTUAIRE DE LA GIRONDE	397 000,00 €
2077 - PAPI SEUDRE	397 443,00 €
2103 - EROSION COTIERE	161 040,00 €
<b>TOTAL</b>	<b>1 231 483,00 €</b>

# BUDGET ANNEXE POLE DE TRANSFORMATION

## BUDGET PRIMITIF 2025





**BUDGET ANNEXE POLE DE TRANSFORMATION 2025**

**POLE DEVELOPPEMENT ET ATTRACTIVITE TERRITORIALE**

**SECTION DE FONCTIONNEMENT**

Dépenses

	BP 2024	BP 2025
<b>PAS D' ANTENNE</b>		
EGPE_EQLO_615221__BÂTIMENTS PUBLICS	21 820,00 €	10 000,00 €
<b>Total PAS D' ANTENNE</b>	<b>21 820,00 €</b>	<b>10 000,00 €</b>
<b>OPERATION D'ORDRE</b>		
ONA_FIN_6811_ORDRE_DOT.AUX AMTS DES IMMOS INCORP. ET CORP.	40 000,00 €	75 300,00 €
<b>Total OPERATION D'ORDRE</b>	<b>40 000,00 €</b>	<b>75 300,00 €</b>
<b>Total général</b>	<b>61 820,00 €</b>	<b>85 300,00 €</b>

OBSERVATIONS

**SECTION DE FONCTIONNEMENT**

Recettes

	BP 2024	BP 2025
<b>PAS D' ANTENNE</b>		
EGPE_EQLO_752__REVENUS DES IMMEUBLES	60 000,00 €	
ONA_FIN_7573621__NON DOTES DE LA PERSONNALITE MORALE		76 547,00 €
<b>Total PAS D' ANTENNE</b>	<b>60 000,00 €</b>	<b>76 547,00 €</b>
<b>OPERATION D'ORDRE</b>		
ONA_FIN_777_ORDRE_RECETTES ET QUOTE PART DES SUBV. D'INVEST. TRANSF.	1 820,00 €	8 753,00 €
<b>Total OPERATION D'ORDRE</b>	<b>1 820,00 €</b>	<b>8 753,00 €</b>
<b>Total général</b>	<b>61 820,00 €</b>	<b>85 300,00 €</b>

OBSERVATIONS

**SECTION D'INVESTISSEMENT**

Dépenses

	BP 2024	BP 2025
<b>POLE TRANSFORMATION</b>		
OPEQ_EQLO_2188_2070_AUTRES	10 000,00 €	
<b>Total POLE TRANSFORMATION</b>	<b>10 000,00 €</b>	
<b>PAS D OPERATION</b>		
ONA_FIN_13912__SUB. TRANSF CPTÉ RESULT. REGIONS		4 410,00 €
ONA_FIN_13913__SUB. TRANSF CPTÉ RESULT. DEPARTEMENTS		742,00 €
ONA_FIN_139173__SUB. TRANSF CPTÉ RESULT.FEOGA		1 781,00 €
ONA_FIN_139361__DOTATION D'EQUIPEMENT DES TERRITOIRES RURAUX	1 820,00 €	1 820,00 €
ONA_FIN_168751__GFP DE RATTACHEMENT	34 300,00 €	66 547,00 €
<b>Total PAS D OPERATION</b>	<b>36 120,00 €</b>	<b>75 300,00 €</b>
<b>Total général</b>	<b>46 120,00 €</b>	<b>75 300,00 €</b>

OBSERVATIONS

**SECTION D'INVESTISSEMENT**

Recettes

	BP 2024	BP 2025
<b>PAS D OPERATION</b>		
ONA_FIN_168751__GFP DE RATTACHEMENT	6 120,00 €	
ONA_FIN_281321__IMMEUBLES DE RAPPORT		34 580,00 €
ONA_FIN_28188__AUTRES	40 000,00 €	40 720,00 €
<b>Total PAS D OPERATION</b>	<b>46 120,00 €</b>	<b>75 300,00 €</b>
<b>Total général</b>	<b>46 120,00 €</b>	<b>75 300,00 €</b>

OBSERVATIONS

**BUDGET PRIMITIF 2025**  
**BUDGET ANNEXE POLE DE TRANSFORMATION**  
**BALANCE PAR SECTION**

	DEPENSES DE FONCTIONNEMENT	RECETTES DE FONCTIONNEMENT	DEPENSES D'INVESTISSEMENT	RECETTES D'INVESTISSEMENT
<b>TOTAL MOUVEMENTS REELS</b>	10 000,00 €	76 547,00 €	66 547,00 €	
<b>OPERATIONS D'ORDRE</b>	75 300,00 €	8 753,00 €	8 753,00 €	75 300,00 €
<b>VIREMENT</b>				
<b>TOTAL GENERAL</b>	85 300,00 €	85 300,00 €	75 300,00 €	75 300,00 €

# BUDGET PRIMITIF 2025

## BUDGET ANNEXE POLE DE TRANSFORMATION

Le budget est voté en section de fonctionnement par chapitre

SECTION DE FONCTIONNEMENT					
Dépenses			Recettes		
CHAPITRES	BP 2024	BP 2025	CHAPITRES	BP 2024	BP 2025
01.1 CHARGES À CARACTÈRE GÉNÉRAL	21 820,00 €	10 000,00 €	75 AUTRES PRODUITS DE GESTION COURANTE	60 000,00 €	76 547,00 €
<b>TOTAL DES OPERATIONS REELLES</b>	<b>21 820,00 €</b>	<b>10 000,00 €</b>	<b>TOTAL DES OPERATIONS REELLES</b>	<b>60 000,00 €</b>	<b>76 547,00 €</b>
04.2 OPERATIONS D'ORDRE DE TRANSFERT ENTRE SECTIONS	40 000,00 €	75 300,00 €	04.2 OPERATIONS D'ORDRE DE TRANSFERT ENTRE SECTIONS	1 820,00 €	8 753,00 €
02.3 VIREMENT À LA SECTION D'INVESTISSEMENT					
<b>TOTAL DES OPERATIONS D'ORDRE</b>	<b>40 000,00 €</b>	<b>75 300,00 €</b>	<b>TOTAL DES OPERATIONS D'ORDRE</b>	<b>1 820,00 €</b>	<b>8 753,00 €</b>
<b>TOTAL GENERAL</b>	<b>61 820,00 €</b>	<b>85 300,00 €</b>	<b>TOTAL GENERAL</b>	<b>61 820,00 €</b>	<b>85 300,00 €</b>

Le budget est voté en section d'investissement par opération et par chapitre pour les dépenses hors opérations

SECTION D'INVESTISSEMENT					
Dépenses			Recettes		
CHAPITRES	BP 2024	BP 2025	CHAPITRES	BP 2024	BP 2025
OPERATIONS D'EQUIPEMENT	10 000,00 €		13 SUBVENTIONS D'EQUIPEMENT		
23 IMMOBILISATIONS EN COURS			16 EMPRUNT ET DETTE ASSIMILÉES	6 120,00 €	
27 IMMOBILISATIONS FINANCIÈRES			27 IMMOBILISATIONS FINANCIÈRES		
16 EMPRUNT ET DETTE ASSIMILÉES	34 300,00 €	66 547,00 €	02.4 CESSIONS D'ACTIFS		
45 OPÉRATIONS POUR COMPTE DE TIERS			45 OPÉRATIONS POUR COMPTE DE TIERS		
<b>TOTAL DES OPERATIONS REELLES</b>	<b>44 300,00 €</b>	<b>66 547,00 €</b>	<b>TOTAL DES OPERATIONS REELLES</b>	<b>6 120,00 €</b>	
04.0 OPERATIONS D'ORDRE DE TRANSFERT ENTRE SECTIONS	1 820,00 €	8 753,00 €	04.0 OPERATIONS D'ORDRE DE TRANSFERT ENTRE SECTIONS	40 000,00 €	75 300,00 €
<b>TOTAL DES OPERATIONS D'ORDRE</b>	<b>1 820,00 €</b>	<b>8 753,00 €</b>	02.1 VIREMENT DE LA SECTION DE FONCTIONNEMENT		
			<b>TOTAL DES OPERATIONS D'ORDRE</b>	<b>40 000,00 €</b>	<b>75 300,00 €</b>
<b>TOTAL GENERAL</b>	<b>46 120,00 €</b>	<b>75 300,00 €</b>	<b>TOTAL GENERAL</b>	<b>46 120,00 €</b>	<b>75 300,00 €</b>





**BUDGET ANNEXE  
Z.A.E. AERONAUTIQUE**

**BUDGET PRIMITIF 2025**





**BUDGET ANNEXE ZAE AERONAUTIQUE 2025****SECTION DE FONCTIONNEMENT****Dépenses**

	<b>BP 2024</b>	<b>BP 2025</b>
<b>PAS D' ANTENNE</b>		
ZAE_EQLO_605__ACHATS DE MATERIEL, EQUIPEMENTS ET TRAVAUX	75 000,00 €	31 920,00 €
ZAE_FIN_7133__VARIATION DES ENCOURS DE PRODUCTION DE BIENS	1 500 000,00 €	1 500 000,00 €
<b>Total PAS D' ANTENNE</b>	<b>1 575 000,00 €</b>	<b>1 531 920,00 €</b>
<b>Total général</b>	<b>1 575 000,00 €</b>	<b>1 531 920,00 €</b>

**OBSERVATIONS****SECTION DE FONCTIONNEMENT****Recettes**

	<b>BP 2024</b>	<b>BP 2025</b>
<b>PAS D' ANTENNE</b>		
ZAE_FIN_7133__VARIATION DES ENCOURS DE PRODUCTION DE BIENS	1 575 000,00 €	1 531 920,00 €
<b>Total PAS D' ANTENNE</b>	<b>1 575 000,00 €</b>	<b>1 531 920,00 €</b>
<b>Total général</b>	<b>1 575 000,00 €</b>	<b>1 531 920,00 €</b>

**OBSERVATIONS****SECTION D'INVESTISSEMENT****Dépenses**

	<b>BP 2024</b>	<b>BP 2025</b>
<b>PAS D OPERATION</b>		
ZAE_FIN_3351__TERRAINS	1 575 000,00 €	1 531 920,00 €
<b>Total PAS D OPERATION</b>	<b>1 575 000,00 €</b>	<b>1 531 920,00 €</b>
<b>Total général</b>	<b>1 575 000,00 €</b>	<b>1 531 920,00 €</b>

**OBSERVATIONS****SECTION D'INVESTISSEMENT****Recettes**

	<b>BP 2024</b>	<b>BP 2025</b>
<b>PAS D OPERATION</b>		
ZAE_FIN_168751__GFP DE RATTACHEMENT	75 000,00 €	31 920,00 €
ZAE_FIN_3351__TERRAINS	1 500 000,00 €	1 500 000,00 €
<b>Total PAS D OPERATION</b>	<b>1 575 000,00 €</b>	<b>1 531 920,00 €</b>
<b>Total général</b>	<b>1 575 000,00 €</b>	<b>1 531 920,00 €</b>

**OBSERVATIONS**

**BUDGET PRIMITIF 2025**  
**BUDGET ANNEXE ZAE AERONAUTIQUE**  
**BALANCE PAR SECTION**

	DEPENSES DE FONCTIONNEMENT	RECETTES DE FONCTIONNEMENT	DEPENSES D'INVESTISSEMENT	RECETTES D'INVESTISSEMENT
<b>TOTAL MOUVEMENTS REELS</b>	31 920,00 €			31 920,00 €
<b>OPERATIONS D'ORDRE</b>	1 500 000,00 €	1 531 920,00 €	1 531 920,00 €	1 500 000,00 €
<b>VIREMENT</b>				
<b>TOTAL GENERAL</b>	1 531 920,00 €	1 531 920,00 €	1 531 920,00 €	1 531 920,00 €

# BUDGET PRIMITIF 2025

## BUDGET ANNEXE ZAE AERONAUTIQUE

Le budget est voté en section de fonctionnement par chapitre

### SECTION DE FONCTIONNEMENT

Dépenses		Recettes			
CHAPITRES	BP 2024	BP 2025	CHAPITRES	BP 2024	BP 2025
011 CHARGES À CARACTÈRE GÉNÉRAL	75 000,00 €	31 920,00 €	013 ATTÉNUATIONS DE CHARGES		
012 CHARGES DE PERSONNEL ET FRAIS ASSIMILÉS			70 PRODUITS DES SERVICES, DOMAINE, VENTES DIVERSES		
014 ATTÉNUATIONS DE PRODUITS			73 IMPÔTS ET TAXES		
65 AUTRES CHARGES DE GESTION COURANTE			731 FISCALITÉ LOCALE		
66 CHARGES FINANCIÈRES			74 DOTATIONS ET PARTICIPATIONS		
67 CHARGES SPÉCIFIQUES			75 AUTRES PRODUITS DE GESTION COURANTE		
68 PROVISIONS POUR RISQUES ET CHARGES			77 PRODUITS SPÉCIFIQUES		
			78 REPRISE SUR PROVISION		
<b>TOTAL DES OPERATIONS REELLES</b>	<b>75 000,00 €</b>	<b>31 920,00 €</b>	<b>TOTAL DES OPERATIONS REELLES</b>		
042 OPERATIONS D'ORDRE DE TRANSFERT ENTRE SECTIONS	1 500 000,00 €	1 500 000,00 €	042 OPERATIONS D'ORDRE DE TRANSFERT ENTRE SECTIONS	1 575 000,00 €	1 531 920,00 €
023 VIREMENT À LA SECTION D'INVESTISSEMENT					
<b>TOTAL DES OPERATIONS D'ORDRE</b>	<b>1 500 000,00 €</b>	<b>1 500 000,00 €</b>	<b>TOTAL DES OPERATIONS D'ORDRE</b>	<b>1 575 000,00 €</b>	<b>1 531 920,00 €</b>
<b>TOTAL GENERAL</b>	<b>1 575 000,00 €</b>	<b>1 531 920,00 €</b>	<b>TOTAL GENERAL</b>	<b>1 575 000,00 €</b>	<b>1 531 920,00 €</b>

Le budget est voté en section d'investissement par opération et par chapitre pour les dépenses hors opérations

### SECTION D'INVESTISSEMENT

Dépenses		Recettes			
CHAPITRES	BP 2024	BP 2025	CHAPITRES	BP 2024	BP 2025
<i>OPERATIONS D'EQUIPEMENT</i>			10 DOTATIONS, FONDS DIVERS ET RÉSERVES		
23 IMMOBILISATIONS EN COURS			13 SUBVENTIONS D'INVESTISSEMENT		
27 AUTRES IMMOBILISATIONS FINANCIÈRES			16 EMPRUNT ET DETTE ASSIMILÉES	75 000,00 €	31 920,00 €
16 EMPRUNT ET DETTE ASSIMILÉES			27 AUTRES IMMOBILISATIONS FINANCIÈRES		
45 OPÉRATIONS POUR COMPTE DE TIERS			024 PRODUITS DES CESSIONS D'IMMOBILISATIONS		
			45 OPÉRATIONS POUR COMPTE DE TIERS		
<b>TOTAL DES OPERATIONS REELLES</b>			<b>TOTAL DES OPERATIONS REELLES</b>	<b>75 000,00 €</b>	<b>31 920,00 €</b>
040 OPERATIONS D'ORDRE DE TRANSFERT ENTRE SECTIONS	1 575 000,00 €	1 531 920,00 €	040 OPERATIONS D'ORDRE DE TRANSFERT ENTRE SECTIONS	1 500 000,00 €	1 500 000,00 €
041 OPERATIONS PATRIMONIALES			041 OPERATIONS PATRIMONIALES		
			021 VIREMENT DE LA SECTION DE FONCTIONNEMENT		
<b>TOTAL DES OPERATIONS D'ORDRE</b>	<b>1 575 000,00 €</b>	<b>1 531 920,00 €</b>	<b>TOTAL DES OPERATIONS D'ORDRE</b>	<b>1 500 000,00 €</b>	<b>1 500 000,00 €</b>
<b>TOTAL GENERAL</b>	<b>1 575 000,00 €</b>	<b>1 531 920,00 €</b>	<b>TOTAL GENERAL</b>	<b>1 575 000,00 €</b>	<b>1 531 920,00 €</b>



# **BUDGET ANNEXE BATIMENTS ECONOMIQUES**

## **BUDGET PRIMITIF 2025**







SECTION D'INVESTISSEMENT

Dépenses

	BP 2024	BP 2025
BAT ZAE AERONAUTIQUE 1		
DVE_EQLO_2313_2102_CONSTRUCTIONS	5 000,00 €	5 000,00 €
<b>Total BAT ZAE AERONAUTIQUE 1</b>	<b>5 000,00 €</b>	<b>5 000,00 €</b>
<b>Total général</b>	<b>5 000,00 €</b>	<b>5 000,00 €</b>

OBSERVATIONS

SECTION D'INVESTISSEMENT

Recettes

	BP 2024	BP 2025
PAS D OPERATION		
DVE_EQLO_168751_GFP DE RATTACHEMENT	5 000,00 €	5 000,00 €
<b>Total PAS D OPERATION</b>	<b>5 000,00 €</b>	<b>5 000,00 €</b>
<b>Total général</b>	<b>5 000,00 €</b>	<b>5 000,00 €</b>

OBSERVATIONS

**BUDGET PRIMITIF 2025**  
**BUDGET ANNEXE BATIMENTS ECONOMIQUES**  
**BALANCE PAR SECTION**

	DEPENSES DE FONCTIONNEMENT	RECETTES DE FONCTIONNEMENT	DEPENSES D'INVESTISSEMENT	RECETTES D'INVESTISSEMENT
<b>TOTAL MOUVEMENTS REELS</b>			5 000,00 €	5 000,00 €
<b>OPERATIONS D'ORDRE</b>				
<b>VIREMENT</b>				
<b>TOTAL GENERAL</b>			5 000,00 €	5 000,00 €

**BUDGET PRIMITIF 2025**  
**BUDGET ANNEXE BATIMENTS ECONOMIQUES**

Le budget est voté en section de fonctionnement par chapitre

SECTION DE FONCTIONNEMENT				
Dépenses			Recettes	
CHAPITRES	BP 2024	BP 2025	CHAPITRES	BP 2025
011 CHARGES A CARACTERE GENERAL			013 ATTENUATIONS DE CHARGES	
012 CHARGES DE PERSONNEL ET FRAIS ASSIMILES			70 PRODUITS SERVICES, DOMAINE & VENTES DIVERSES	
014 ATTENUATIONS DE PRODUITS			73 IMPOTS ET TAXES	
65 AUTRES CHARGES DE GESTION COURANTE			731 PRODUITS ISSUS DE LA FISCALITE	
66 CHARGES FINANCIERES			74 DOTATIONS, SUBVENTIONS ET PARTICIPATIONS	
67 CHARGES SPECIFIQUES			75 AUTRES PRODUITS DE GESTION COURANTE	
68 DOTATIONS AUX PROVISIONS ET DEPRECIATIONS			77 PRODUITS SPECIFIQUES	
			78 REPRISES SUR AMORTISSEMENTS, DÉPRÉCIATIONS ET PROVISIONS	
<b>TOTAL DES OPERATIONS REELLES</b>			<b>TOTAL DES OPERATIONS REELLES</b>	
042 OPERATIONS D'ORDRE DE TRANSFERT ENTRE SECTIONS			042 OPERATIONS D'ORDRE DE TRANSFERT ENTRE SECTIONS	
023 VIREMENT A LA SECTION D'INVESTISSEMENT				
<b>TOTAL DES OPERATIONS D'ORDRE</b>			<b>TOTAL DES OPERATIONS D'ORDRE</b>	
<b>TOTAL GENERAL</b>			<b>TOTAL GENERAL</b>	

Le budget est voté en section d'investissement par opération et par chapitre pour les dépenses hors opérations

SECTION D'INVESTISSEMENT				
Dépenses			Recettes	
CHAPITRES	BP 2024	BP 2025	CHAPITRES	BP 2025
<i>OPERATIONS D'EQUIPEMENT</i>				
23 IMMOBILISATIONS EN COURS	5 000,00 €	5 000,00 €	10 DOTATIONS, FONDS DIVERS ET RESERVES	
27 AUTRES IMMOBILISATIONS FINANCIERES			13 SUBVENTIONS D'INVESTISSEMENT	
16 EMPRUNTS ET DETTES ASSIMILES			16 EMPRUNTS ET DETTES ASSIMILES	5 000,00 €
45 OPERATIONS POUR COMPTE DE TIERS			27 AUTRES IMMOBILISATIONS FINANCIERES	
			024 PRODUITS DES CESSIONS D'IMMOBILISATIONS	
			45 OPERATIONS POUR COMPTE DE TIERS	
<b>TOTAL DES OPERATIONS REELLES</b>	<b>5 000,00 €</b>	<b>5 000,00 €</b>	<b>TOTAL DES OPERATIONS REELLES</b>	<b>5 000,00 €</b>
041 OPERATIONS PATRIMONIALES			041 OPERATIONS PATRIMONIALES	
040 OPERATIONS D'ORDRE DE TRANSFERT ENTRE SECTIONS			040 OPERATIONS D'ORDRE DE TRANSFERT ENTRE SECTIONS	
			021 VIREMENT DE LA SECTION DE FONCTIONNEMENT	
<b>TOTAL DES OPERATIONS D'ORDRE</b>			<b>TOTAL DES OPERATIONS D'ORDRE</b>	
<b>TOTAL GENERAL</b>	<b>5 000,00 €</b>	<b>5 000,00 €</b>	<b>TOTAL GENERAL</b>	<b>5 000,00 €</b>

<b>BP 2025 - OPERATIONS D'EQUIPEMENT - BUDGET ANNEXE BATIMENTS ECONOMIQUES</b>	
2102 - BAT ZAE AERONAUTIQUE 1	5 000,00 €
<b>TOTAL</b>	<b>5 000,00 €</b>

# BUDGET ANNEXE GEPU

## BUDGET PRIMITIF 2025





**BUDGET ANNEXE GEPU 2025**  
**POLE CYCLE DE L'EAU ET ENVIRONNEMENT**

**SECTION DE FONCTIONNEMENT**

Dépenses

	BP 2024	BP 2025
<b>ACTES ET INTERROGATIONS HYPOTHECAIRES</b>		
GEPU_JURI_6227_JURI003_FRAIS D'ACTES ET DE CONTENTIEUX	10 000,00 €	10 000,00 €
<b>Total ACTES ET INTERROGATIONS HYPOTHECAIRES</b>	<b>10 000,00 €</b>	<b>10 000,00 €</b>
<b>HONORAIRES</b>		
GEPU_JURI_62268_JURI002_AUTRES HONORAIRES, CONSEILS...		5 000,00 €
<b>Total HONORAIRES</b>		<b>5 000,00 €</b>
<b>PAS D' ANTENNE</b>		
GEPU_CEE_6182_ _DOCUMENTATION GENERALE ET TECHNIQUE		400,00 €
GEPU_CEE_62875_ _AUX COMMUNES MEMBRES DU GFP	931 734,00 €	931 734,00 €
GEPU_CEE_6288_ _AUTRES	5 000,00 €	5 000,00 €
GEPU_FIN_023_ _VIREMENT A LA SECTION D'INVESTISSEMENT		109 093,00 €
GEPU_FIN_6811_ _DOT.AUX AMTS DES IMMOS INCORP. ET CORP.	69 500,00 €	
<b>Total PAS D' ANTENNE</b>	<b>1 006 234,00 €</b>	<b>1 046 227,00 €</b>
<b>Total général</b>	<b>1 016 234,00 €</b>	<b>1 061 227,00 €</b>

OBSERVATIONS

**SECTION DE FONCTIONNEMENT**

Recettes

	BP 2024	BP 2025
<b>PAS D' ANTENNE</b>		
GEPU_CEE_73211_ _Attribution de compensation	931 734,00 €	1 040 827,00 €
GEPU_CEE_74888_ _AUTRES	15 000,00 €	20 400,00 €
GEPU_FIN_777_ _RECETTES ET QUOTE PART DES SUBV. D'INVEST. TRANSF.	69 500,00 €	
<b>Total PAS D' ANTENNE</b>	<b>1 016 234,00 €</b>	<b>1 061 227,00 €</b>
<b>Total général</b>	<b>1 016 234,00 €</b>	<b>1 061 227,00 €</b>

OBSERVATIONS

**SECTION D'INVESTISSEMENT**

Dépenses

	BP 2024	BP 2025
<b>GESTION DES EAUX PLUVIALES URBAINES</b>		
GEPU_CEE_2315_1100_INSTALLATIONS, MATERIEL ET OUTILLAGE TECHNIQUES	2 083 546,00 €	2 192 640,00 €
<b>Total GESTION DES EAUX PLUVIALES URBAINES</b>	<b>2 083 546,00 €</b>	<b>2 192 640,00 €</b>
<b>PAS D OPERATION</b>		
GEPU_FIN_139141_ _SUBV TRANSF CPTÉ RESULT. COMMUNES DU GFP	69 500,00 €	
<b>Total PAS D OPERATION</b>	<b>69 500,00 €</b>	
<b>Total général</b>	<b>2 153 046,00 €</b>	<b>2 192 640,00 €</b>

OBSERVATIONS

**SECTION D'INVESTISSEMENT**

Recettes

	BP 2024	BP 2025
<b>PAS D OPERATION</b>		
GEPU_FIN_021_ _VIREMENT A LA SECTION FONCTIONNEMENT		109 093,00 €
GEPU_FIN_13146_ _ATTRIBUTIONS DE COMPENSATION D'INVESTISSEMENT	2 083 546,00 €	2 083 547,00 €
GEPU_FIN_281538_ _AUTRES RESEAUX	69 500,00 €	
<b>Total PAS D OPERATION</b>	<b>2 153 046,00 €</b>	<b>2 192 640,00 €</b>
<b>Total général</b>	<b>2 153 046,00 €</b>	<b>2 192 640,00 €</b>

OBSERVATIONS

**BUDGET PRIMITIF 2025**  
**BUDGET ANNEXE GEPU**  
**BALANCE PAR SECTION**

	DEPENSES DE FONCTIONNEMENT	RECETTES DE FONCTIONNEMENT	DEPENSES D'INVESTISSEMENT	RECETTES D'INVESTISSEMENT
<b>TOTAL MOUVEMENTS REELS</b>	952 134,00 €	1 061 227,00 €	2 192 640,00 €	2 083 547,00 €
<b>OPERATIONS D'ORDRE</b>				109 093,00 €
<i>VIREMENT</i>	109 093,00 €			
<b>TOTAL GENERAL</b>	1 061 227,00 €	1 061 227,00 €	2 192 640,00 €	2 192 640,00 €



## BUDGET PRIMITIF 2025 BUDGET ANNEXE GEPU

Le budget est voté en section de fonctionnement par chapitre

SECTION DE FONCTIONNEMENT					
Dépenses			Recettes		
CHAPITRES	BP 2024	BP 2025	CHAPITRES	BP 2024	BP 2025
01.1 CHARGES À CARACTÈRE GÉNÉRAL	946 734,00 €	952 134,00 €	73 IMPÔTS ET TAXES 74 DOTATIONS ET PARTICIPATIONS	931 734,00 € 15 000,00 €	1 040 827,00 € 20 400,00 €
<b>TOTAL DES OPERATIONS REELLES</b>	<b>946 734,00 €</b>	<b>952 134,00 €</b>	<b>TOTAL DES OPERATIONS REELLES</b>	<b>946 734,00 €</b>	<b>1 061 227,00 €</b>
04.2 OPERATIONS D'ORDRE DE TRANSFERT ENTRE SECTIONS	69 500,00 €		04.2 OPERATIONS D'ORDRE DE TRANSFERT ENTRE SECTIONS	69 500,00 €	
02.3 VIREMENT À LA SECTION D'INVESTISSEMENT		109 093,00 €			
<b>TOTAL DES OPERATIONS D'ORDRE</b>	<b>69 500,00 €</b>	<b>109 093,00 €</b>	<b>TOTAL DES OPERATIONS D'ORDRE</b>	<b>69 500,00 €</b>	
<b>TOTAL GENERAL</b>	<b>1 016 234,00 €</b>	<b>1 061 227,00 €</b>	<b>TOTAL GENERAL</b>	<b>1 016 234,00 €</b>	<b>1 061 227,00 €</b>

Le budget est voté en section d'investissement par opération et par chapitre pour les dépenses hors opérations

SECTION D'INVESTISSEMENT					
Dépenses			Recettes		
CHAPITRES	BP 2024	BP 2025	CHAPITRES	BP 2024	BP 2025
OPERATIONS D'EQUIPEMENT	2 083 546,00 €	2 192 640,00 €	13 SUBVENTIONS D'INVESTISSEMENT	2 083 546,00 €	2 083 547,00 €
23 IMMOBILISATIONS EN COURS					
27 IMMOBILISATIONS FINANCIÈRES					
13 SUBVENTIONS D'INVESTISSEMENT					
45 OPÉRATIONS POUR COMPTE DE TIERS					
<b>TOTAL DES OPERATIONS REELLES</b>	<b>2 083 546,00 €</b>	<b>2 192 640,00 €</b>	<b>TOTAL DES OPERATIONS REELLES</b>	<b>2 083 546,00 €</b>	<b>2 083 547,00 €</b>
04.0 OPERATIONS D'ORDRE DE TRANSFERT ENTRE SECTIONS	69 500,00 €		04.0 OPERATIONS D'ORDRE DE TRANSFERT ENTRE SECTIONS	69 500,00 €	
			02.1 VIREMENT DE LA SECTION DE FONCTIONNEMENT		109 093,00 €
<b>TOTAL DES OPERATIONS D'ORDRE</b>	<b>69 500,00 €</b>		<b>TOTAL DES OPERATIONS D'ORDRE</b>	<b>69 500,00 €</b>	<b>109 093,00 €</b>
<b>TOTAL GENERAL</b>	<b>2 153 046,00 €</b>	<b>2 192 640,00 €</b>	<b>TOTAL GENERAL</b>	<b>2 153 046,00 €</b>	<b>2 192 640,00 €</b>

<b>BP 2025 - OPERATIONS D'EQUIPEMENT - BUDGET ANNEXE GEPU</b>	
1100 - GESTION DES EAUX PLUVIALES URBAINES	2 192 640,00 €
<b>TOTAL</b>	<b>2 192 640,00 €</b>